



แผนอัตรากำลัง ๓ ปี

ประจำปีงบประมาณ พ.ศ. ๒๕๖๗ - ๒๕๖๙

แก้ไขเพิ่มเติม (ฉบับที่ ๑) พ.ศ.๒๕๖๗

เทศบาลเมืองวารินชำราบ
จังหวัดอุบลราชธานี



คำนำ

แผนอัตรากำลัง ๓ ปี ประจำปีงบประมาณ พ.ศ.๒๕๖๗ - ๒๕๖๙ ของเทศบาลเมืองวารินชำราบ อำเภовารินชำราบ จังหวัดอุบลราชธานี มีวัตถุประสงค์เพื่อนำไปใช้เป็นเครื่องมือในการวางแผนการใช้อัตรากำลังคน การพัฒนากำลังคนให้สามารถดำเนินการตามภารกิจของเทศบาลเมืองวารินชำราบ ประสบความสำเร็จ เป็นไปตามวัตถุประสงค์และเป็นไปอย่างมีประสิทธิภาพและประสิทธิผล อีกทั้งทำให้เทศบาลเมืองวารินชำราบ สามารถคาดคะเนได้ว่าในอนาคตในช่วงระยะเวลา ๓ ปีข้างหน้า จะมีการใช้อัตรากำลังพนักงานเทศบาล พนักงานครูเทศบาล ลูกจ้างและพนักงานจ้างตำแหน่งใด จำนวนเท่าใด จึงจะเหมาะสมกับปริมาณงานและภารกิจของเทศบาลเมืองวารินชำราบ และเป็นการกำหนดทิศทางและเป้าหมายในการพัฒนาบุคลากรของเทศบาลเมืองวารินชำราบ และสามารถใช้เป็นเครื่องมือในการควบคุมภาระค่าใช้จ่ายด้านการบริหารงานบุคคลไม่ให้เกินกว่าร้อยละ ๔๐ ของงบประมาณรายจ่ายประจำปีอีกด้วย

ดังนั้น เพื่อให้การบริหารงานบุคคลของเทศบาลเมืองวารินชำราบเป็นไปอย่างต่อเนื่อง เทศบาลเมืองวารินชำราบ จึงได้ปรับปรุงแผนอัตรากำลัง ๓ ปี ประจำปีงบประมาณ พ.ศ. ๒๕๖๗ - ๒๕๖๙ แก้ไขเพิ่มเติม (ฉบับที่ ๑) พ.ศ.๒๕๖๗ ขึ้น เพื่อนำไปใช้เป็นเครื่องมือในการวางแผนการใช้อัตรากำลังคน การพัฒนากำลังคน ให้สามารถดำเนินการตามภารกิจของเทศบาลเมืองวารินชำราบ ให้สำเร็จลุล่วง เป็นไปตามวัตถุประสงค์ที่กำหนดไว้อย่างมีประสิทธิภาพและประสิทธิผล

กลุ่มงานบรรจุแต่งตั้งและอัตรากำลัง
กองการเจ้าหน้าที่
เทศบาลเมืองวารินชำราบ
มีนาคม ๒๕๖๗

สารบัญ

เรื่อง

หน้า

คำนำ

สารบัญ

๑. ประกาศเทศบาลเมืองวารินชำราบ ลงวันที่ ๑ มีนาคม ๒๕๖๗
เรื่อง การปรับปรุงแผนอัตรากำลัง ๓ ปี ประจำปีงบประมาณ พ.ศ. ๒๕๖๗ - ๒๕๖๙
แก้ไขเพิ่มเติม (ฉบับที่ ๑) พ.ศ. ๒๕๖๗
๒. โครงสร้างการกำหนดตำแหน่ง
๓. ภาระค่าใช้จ่ายเกี่ยวกับเงินเดือน
๔. แผนภูมิโครงสร้างการแบ่งส่วนราชการตามแผนอัตรากำลัง ๓ ปี
๕. บัญชีแสดงจัดคนลงสู่ตำแหน่งและการกำหนดเลขที่ตำแหน่งในส่วนราชการ

๑
๒ - ๘
๙ - ๒๑
๒๒ - ๓๔
๓๕ - ๖๙

ภาคผนวก

ภาคผนวก ก สำเนาหนังสือจังหวัดอุบลราชธานี ที่ อบ ๐๐๒๓.๒/ว ๑๑๑๐
ลงวันที่ ๒๙ กุมภาพันธ์ ๒๕๖๗ เรื่อง แจ้งมติการประชุมคณะกรรมการพนักงาน
เทศบาลจังหวัดอุบลราชธานี (ก.ท.จ.) ครั้งที่ ๓/๒๕๖๗
เมื่อวันที่ ๒๑ กุมภาพันธ์ ๒๕๖๗



ประกาศเทศบาลเมืองวารินชำราบ
เรื่อง การปรับปรุงแผนอัตรากำลัง ๓ ปี ประจำปีงบประมาณ พ.ศ. ๒๕๖๗ - ๒๕๖๙
แก้ไขเพิ่มเติม (ฉบับที่ ๑) พ.ศ.๒๕๖๗

อาศัยอำนาจตามความในมาตรา ๑๕ ประกอบมาตรา ๒๓ แห่งพระราชบัญญัติระเบียบบริหารงานบุคคลส่วนท้องถิ่น พ.ศ. ๒๕๔๒ ประกาศคณะกรรมการพนักงานเทศบาลจังหวัดอุบลราชธานี เรื่อง หลักเกณฑ์และเงื่อนไขเกี่ยวกับการบริหารงานบุคคลของเทศบาล ลงวันที่ ๒๖ พฤศจิกายน ๒๕๔๕ และที่แก้ไขเพิ่มเติม ประกาศคณะกรรมการพนักงานเทศบาลจังหวัดอุบลราชธานี เรื่อง มาตรฐานทั่วไปเกี่ยวกับพนักงานจ้าง ลงวันที่ ๒ กรกฎาคม ๒๕๔๗ และที่แก้ไขเพิ่มเติม ประกอบกับมติการประชุมคณะกรรมการพนักงานเทศบาลจังหวัดอุบลราชธานี (ก.ท.จ.) ครั้งที่ ๓/๒๕๖๗ เมื่อวันที่ ๒๑ กุมภาพันธ์ ๒๕๖๗ มีมติเห็นชอบการปรับปรุงแผนอัตรากำลัง ๓ ปี ประจำปีงบประมาณ พ.ศ. ๒๕๖๗ - ๒๕๖๙ ของเทศบาลเมืองวารินชำราบ ซึ่งจังหวัดอุบลราชธานีแจ้งให้ทราบตามหนังสือที่ อบ ๐๐๒๓.๒/ว ๑๑๑๐ ลงวันที่ ๒๙ กุมภาพันธ์ ๒๕๖๗ จึงประกาศการปรับปรุงแผนอัตรากำลัง ๓ ปี ประจำปีงบประมาณ พ.ศ. ๒๕๖๗ - ๒๕๖๙ แก้ไขเพิ่มเติม (ฉบับที่ ๑) พ.ศ. ๒๕๖๗ รายละเอียดตามเอกสารแนบท้ายประกาศนี้

ทั้งนี้ ตั้งแต่บัดนี้ เป็นต้นไป

ประกาศ ณ วันที่ ๑ มีนาคม พ.ศ. ๒๕๖๗

(นายจีระชัย ไกรกังวาร)
นายกเทศมนตรีเมืองวารินชำราบ

รายละเอียดแนบท้ายประกาศเทศบาลเมืองวารินชำราบ
เรื่อง การปรับปรุงแผนอัตรากำลัง ๓ ปี ประจำปีงบประมาณ พ.ศ. ๒๕๖๗ - ๒๕๖๙
แก้ไขเพิ่มเติม (ฉบับที่ ๑) พ.ศ. ๒๕๖๗
ลงวันที่ ๑ มีนาคม ๒๕๖๗

ที่	ส่วนราชการ/งาน	ตำแหน่งและ เลขที่ตำแหน่ง	จำนวน (อัตรา)	หมายเหตุ
๑	สำนักปลัดเทศบาล ฝ่ายบริหารงานทั่วไป งานบริหารงานทั่วไป	นักจัดการงานทั่วไป (ปก./ชก.) ๗๖-๒-๐๑-๓๑๐๑-๐๐๓	๑	กำหนดตำแหน่ง
๒	กองยุทธศาสตร์และงบประมาณ ฝ่ายบริการและเผยแพร่วิชาการ งานสถิติข้อมูลและสารสนเทศ	นักวิชาการคอมพิวเตอร์ (ปก./ชก.) ๗๖-๒-๐๗-๓๑๐๖-๐๐๒	๑	กำหนดตำแหน่ง
๓	กองยุทธศาสตร์และงบประมาณ ฝ่ายบริการและเผยแพร่วิชาการ งานสถิติข้อมูลและสารสนเทศ	เจ้าพนักงานประชาสัมพันธ์ (ปง./ชง.) ๗๖-๒-๐๗-๔๓๐๑-๐๐๑	๑	ยุบเลิกตำแหน่ง
๔	กองสาธารณสุขและสิ่งแวดล้อม ฝ่ายบริการสาธารณสุข งานศูนย์บริการสาธารณสุข	พนักงานจ้างตามภารกิจ (ผู้มีคุณวุฒิ) ผู้ช่วยเจ้าพนักงานธุรการ	๑	กำหนดตำแหน่ง
๕	กองช่างสุขาภิบาล ฝ่ายจัดการสิ่งแวดล้อมด้านวัสดุใช้แล้ว	<u>เปลี่ยนตำแหน่ง</u> หัวหน้าฝ่ายจัดการสิ่งแวดล้อม ด้านวัสดุใช้แล้ว (นักบริหารงานสุขาภิบาล ระดับต้น) ๗๖-๒-๑๐-๒๑๐๘-๐๐๒ <u>เป็นตำแหน่ง</u> หัวหน้ากลุ่มงานจัดการสิ่งแวดล้อม ด้านวัสดุใช้แล้ว	๑	เปลี่ยนฝ่าย เป็น กลุ่มงาน
๖	กองคลัง ฝ่ายพัฒนารายได้ งานผลประโยชน์	พนักงานจ้างตามภารกิจ (ผู้มีคุณวุฒิ) ผู้ช่วยเจ้าพนักงานจัดเก็บรายได้	๑	กำหนดตำแหน่ง
๗	สำนักปลัดเทศบาล ฝ่ายป้องกันและบรรเทาสาธารณภัย งานป้องกันและบรรเทาสาธารณภัย	<u>ปรับปรุงตำแหน่ง</u> พนักงานจ้างทั่วไป <u>เป็น</u> พนักงานจ้างตามภารกิจ (ผู้มีทักษะ) ตำแหน่ง พนักงานดับเพลิง	๒	ปรับปรุง ตำแหน่ง ตามมติ ก.ท.จ. อุปตราชธานี ครั้งที่ ๙/๒๕๖๖ เมื่อวันที่ ๒๘ ก.ย.๒๕๖๖

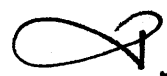

(นายจิระชัย ไกรกังวาร)

๘. โครงสร้างการกำหนดส่วนราชการ

จากวิเคราะห์ภารกิจและสภาพปัญหาในพื้นที่ เทศบาลเมืองวารินชำราบมีภารกิจอำนาจหน้าที่ที่จะต้องดำเนินการแก้ไขปัญหภายใต้อำนาจหน้าที่ที่กำหนดไว้ในพระราชบัญญัติเทศบาล พ.ศ. ๒๕๙๖ (ที่แก้ไขเพิ่มเติมจนถึงปัจจุบัน) และพระราชบัญญัติกำหนดแผนและขั้นตอนการกระจายอำนาจให้แก่องค์กรปกครองส่วนท้องถิ่น พ.ศ. ๒๕๔๒ จึงได้วิเคราะห์การกำหนดตำแหน่งจากภารกิจที่จะดำเนินการในแต่ละส่วนราชการ เพื่อนำมาวิเคราะห์ว่าจะใช้ตำแหน่งประเภทใด สายงานใด จำนวนเท่าใด ในส่วนราชการนั้น จึงจะเหมาะสมกับภารกิจและปริมาณงานที่มีมากขึ้น โดยมีการกำหนดโครงสร้างส่วนราชการ ดังนี้

๘.๑ โครงสร้างการแบ่งส่วนราชการเทศบาลเมืองวารินชำราบ

โครงสร้างตามแผนอัตรากำลังปัจจุบัน	โครงสร้างตามแผนอัตรากำลังใหม่	หมายเหตุ
<p>๑. สำนักปลัดเทศบาล</p> <p>๑.๑ ฝ่ายบริหารงานทั่วไป</p> <ul style="list-style-type: none"> - งานบริหารงานทั่วไป - งานเลขานุการ - งานประชุมสภาเทศบาล - งานเลือกตั้ง - งานนิติการ <p>๑.๒ ฝ่ายทะเบียนราษฎรและบัตรประจำตัวประชาชน</p> <ul style="list-style-type: none"> - งานทะเบียนราษฎร - งานบัตรประจำตัวประชาชน <p>๑.๓ ฝ่ายป้องกันและบรรเทาสาธารณภัย</p> <ul style="list-style-type: none"> - งานป้องกันและบรรเทาสาธารณภัย - งานรักษาความสงบ <p>๒. กองคลัง</p> <p>๒.๑ งานบริหารงานทั่วไป</p> <p>๒.๒</p> <p>๒.๓ ฝ่ายบริหารงานคลัง</p> <ul style="list-style-type: none"> - งานบริหารงานทั่วไป - งานการเงินและบัญชี - งานสถิติการคลัง <p>๒.๔ ฝ่ายพัฒนารายได้</p> <ul style="list-style-type: none"> - งานพัฒนารายได้ - งานผลประโยชน์และกิจการพาณิชย์ <p>๒.๕ ฝ่ายพัสดุและทรัพย์สิน</p> <ul style="list-style-type: none"> - งานจัดหาพัสดุ - งานทะเบียนทรัพย์สิน 	<p>๑. สำนักปลัดเทศบาล</p> <p>๑.๑ ฝ่ายบริหารงานทั่วไป</p> <ul style="list-style-type: none"> - งานบริหารงานทั่วไป - งานเลขานุการของเทศบาล - งานกิจการสภาเทศบาล - งานการเลือกตั้ง <p>๑.๒ ฝ่ายทะเบียนราษฎรและบัตรประจำตัวประชาชน</p> <ul style="list-style-type: none"> - งานทะเบียนราษฎร - งานบัตรประจำตัวประชาชน <p>๑.๓ ฝ่ายป้องกันและบรรเทาสาธารณภัย</p> <ul style="list-style-type: none"> - งานป้องกันและบรรเทาสาธารณภัย - งานรักษาความสงบ <p>๑.๔ งานนิติการ</p> <p>๒. กองคลัง</p> <p>๒.๑ งานบริหารงานทั่วไป</p> <p>๒.๒ ฝ่ายบริหารงานคลัง</p> <ul style="list-style-type: none"> - งานการเงินและบัญชี - งานสถิติการคลัง <p>๒.๓ ฝ่ายพัฒนารายได้</p> <ul style="list-style-type: none"> - งานพัฒนารายได้ - งานผลประโยชน์และกิจการพาณิชย์ - งานแผนที่ภาษีและทะเบียนทรัพย์สิน <p>๒.๔ ฝ่ายพัสดุและทรัพย์สิน</p> <ul style="list-style-type: none"> - งานจัดหาพัสดุ - งานทะเบียนทรัพย์สิน 	

โครงสร้างตามแผนอัตรากำลังปัจจุบัน	โครงสร้างตามแผนอัตรากำลังใหม่	หมายเหตุ
<p>๓. กองช่าง</p> <p>๓.๑ <u>งานบริหารงานทั่วไป</u></p> <p>๓.๒ <u>ฝ่ายแบบแผนและก่อสร้าง</u></p> <ul style="list-style-type: none"> - งานวิศวกรรม - งานสถาปัตยกรรม - งานผังเมือง <p>๓.๓ <u>ฝ่ายการโยธา</u></p> <ul style="list-style-type: none"> - งานสาธารณูปโภค - งานสวนสาธารณะ - งานจัดสถานที่และไฟฟ้าสาธารณะ - งานเครื่องจักรกล <p>๔. กองสาธารณสุขและสิ่งแวดล้อม</p> <p>๔.๑ <u>งานบริหารงานทั่วไป</u></p> <p>๔.๒ <u>ฝ่ายบริหารงานสาธารณสุข</u></p> <ul style="list-style-type: none"> - งานสุขาภิบาลอนามัยสิ่งแวดล้อม - งานรักษาความสะอาด - งานจัดการมูลฝอยและสิ่งปฏิกูล <p>๔.๓ <u>ฝ่ายบริการสาธารณสุข</u></p> <ul style="list-style-type: none"> - งานศูนย์บริการสาธารณสุข - งานส่งเสริมสุขภาพ - งานสัตวแพทย์ - งานป้องกันและควบคุมโรคติดต่อ <p>๕. กองยุทธศาสตร์และงบประมาณ</p> <p>๕.๑ <u>งานบริหารงานทั่วไป</u></p> <p>๕.๒ <u>งานงบประมาณ</u></p> <p>๕.๓ <u>ฝ่ายบริการและเผยแพร่วิชาการ</u></p> <ul style="list-style-type: none"> - งานบริการและเผยแพร่วิชาการ - งานประชาสัมพันธ์ <p>๕.๔ <u>งานวิเคราะห์นโยบายและแผน</u></p> <p>๕.๕ <u>งานสถิติข้อมูลและสารสนเทศ</u></p>	<p>๓. กองช่าง</p> <p>๓.๑ <u>ฝ่ายแบบแผนและก่อสร้าง</u></p> <ul style="list-style-type: none"> - งานบริหารงานทั่วไป - งานวิศวกรรม - งานสถาปัตยกรรม - งานผังเมือง <p>๓.๒ <u>ฝ่ายการโยธา</u></p> <ul style="list-style-type: none"> - งานบริหารงานทั่วไป - งานสาธารณูปโภค - งานติดตั้งซ่อมบำรุงระบบไฟส่องสว่างและไฟสัญญาณจราจร - งานเครื่องจักรกล - งานศิลป์ - งานปรับปรุงภูมิทัศน์ <p>๔. กองสาธารณสุขและสิ่งแวดล้อม</p> <p>๔.๑ <u>งานบริหารงานทั่วไป</u></p> <p>๔.๒ <u>ฝ่ายบริหารงานสาธารณสุข</u></p> <ul style="list-style-type: none"> - งานสุขาภิบาลอนามัยสิ่งแวดล้อม - งานรักษาความสะอาด - งานจัดการมูลฝอยและสิ่งปฏิกูล <p>๔.๓ <u>ฝ่ายบริการสาธารณสุข</u></p> <ul style="list-style-type: none"> - งานศูนย์บริการสาธารณสุข - งานส่งเสริมสุขภาพ - งานสัตวแพทย์ - งานป้องกันและควบคุมโรคติดต่อ <p>๕. กองยุทธศาสตร์และงบประมาณ</p> <p>๕.๑ <u>ฝ่ายบริการและเผยแพร่วิชาการ</u></p> <ul style="list-style-type: none"> - งานบริหารงานทั่วไป - งานประชาสัมพันธ์ - งานสถิติข้อมูลและสารสนเทศ <p>๕.๒ <u>กลุ่มงานแผนงานและงบประมาณ</u></p> <ul style="list-style-type: none"> - งานวิเคราะห์นโยบายและแผน - งานงบประมาณ 	

โครงสร้างตามแผนอัตรากำลังปัจจุบัน	โครงสร้างตามแผนอัตรากำลังใหม่	หมายเหตุ
<p>๖. กองการศึกษา</p> <p>๖.๑ <u>งานบริหารงานทั่วไป</u></p> <p>๖.๒ <u>งานแผนงานและโครงการ</u></p> <p>๖.๓ <u>งานระบบสารสนเทศ</u></p> <p>๖.๔ <u>ฝ่ายบริหารการศึกษา</u></p> <ul style="list-style-type: none"> - งานศึกษาปฐมวัย - งานโรงเรียน - งานกิจการนักเรียน - งานส่งเสริมคุณภาพและมาตรฐานหลักสูตร - งานพัฒนาสื่อเทคโนโลยีและนวัตกรรมทางการศึกษา <p>๖.๕ <u>งานการศึกษานอกระบบและตามอัธยาศัย</u></p> <p>๖.๖ <u>งานฝึกและส่งเสริมอาชีพ</u></p> <p>๖.๗ <u>งานห้องสมุด พิพิธภัณฑ์และเครือข่ายทางการศึกษา</u></p> <p>๖.๘ <u>งานกิจกรรมเด็กและเยาวชน</u></p> <p>๖.๙ <u>งานกีฬาและนันทนาการ</u></p> <p>๖.๑๐ <u>งานกิจการศาสนา</u></p> <p>๖.๑๑ <u>งานส่งเสริมประเพณีศิลปวัฒนธรรม</u></p> <p>๖.๑๒ <u>หน่วยศึกษานิเทศก์</u></p> <ul style="list-style-type: none"> - งานนิเทศการศึกษา 	<p>๖. กองการศึกษา</p> <p>๖.๑ <u>ฝ่ายบริหารการศึกษา</u></p> <ul style="list-style-type: none"> - งานบริหารการศึกษา - งานการศึกษาปฐมวัย - งานแผนงานและโครงการ - งานบริหารงานทั่วไป - งานบำรุงศิลปะ จารีตประเพณี ภูมิปัญญาท้องถิ่น และวัฒนธรรมอันดีของท้องถิ่น - งานกิจกรรมเด็กและเยาวชน - งานการกีฬาและนันทนาการ - งานการศาสนา <p>๖.๒ <u>กลุ่มงานนิเทศการศึกษา</u></p> <ul style="list-style-type: none"> - งานศึกษานิเทศก์ - งานส่งเสริมคุณภาพและมาตรฐานหลักสูตร - งานพัฒนาสื่อเทคโนโลยีและนวัตกรรมทางการศึกษา - งานมาตรฐานและรับประกันคุณภาพการจัดการศึกษา - งานกิจการนักเรียน - งานการศึกษานอกระบบและตามอัธยาศัย - งานบริหารวิชาการด้านการศึกษา - งานพัฒนาการศึกษา - งานเครือข่ายทางการศึกษา <p>๖.๓ <u>โรงเรียน</u></p> <ul style="list-style-type: none"> - โรงเรียนเทศบาลวารินวิชาชาติ - โรงเรียนเทศบาลบ้านสุขสำราญ - โรงเรียนเทศบาลบ้านหนองตาโฝน <p>มิตรภาพที่ ๕</p>	

โครงสร้างตามแผนอัตรากำลังปัจจุบัน	โครงสร้างตามแผนอัตรากำลังใหม่	หมายเหตุ
<p>๗. กองช่างสุขาภิบาล</p> <p>๗.๑ <u>งานบริหารงานทั่วไป</u></p> <p>๗.๒ <u>งานออกแบบและควบคุมการก่อสร้างระบบระบายน้ำ</u></p> <p>๗.๓ <u>งานจัดการคุณภาพน้ำ</u></p> <p>๗.๔ <u>งานวิเคราะห์คุณภาพน้ำและควบคุมมลพิษ</u></p> <p>๗.๕ <u>งานเครื่องจักรกลและซ่อมบำรุง</u></p> <p>๗.๖ <u>ฝ่ายจัดการสิ่งแวดล้อมด้านวัสดุใช้แล้ว</u></p> <ul style="list-style-type: none"> - งานกำจัดมูลฝอยและสิ่งปฏิกูล - งานเครื่องจักรกลและซ่อมบำรุง - งานโรงงานกำจัดมูลฝอยและสิ่งปฏิกูล <p>๘. กองสวัสดิการสังคม</p> <p>๘.๑ <u>กลุ่มงานพัฒนาชุมชน</u></p> <ul style="list-style-type: none"> - งานบริหารงานทั่วไป - งานสังคมสงเคราะห์ <ul style="list-style-type: none"> - งานสวัสดิการเด็กและเยาวชน <p>๙. กองการเจ้าหน้าที่</p> <p>๙.๑ <u>กลุ่มงานบรรจุแต่งตั้งและอัตรากำลัง</u></p> <ul style="list-style-type: none"> - งานบรรจุแต่งตั้งและอัตรากำลัง - งานบริหารงานทั่วไป <p>๙.๒ <u>กลุ่มงานบุคลากรทางการศึกษา</u></p> <ul style="list-style-type: none"> - งานบุคลากรทางการศึกษา <p>๑๐. หน่วยตรวจสอบภายใน</p> <p>๑๐.๑ <u>งานตรวจสอบภายใน</u></p>	<p>๗. กองช่างสุขาภิบาล</p> <p>๗.๑ <u>ฝ่ายจัดการคุณภาพน้ำ</u></p> <ul style="list-style-type: none"> - งานบริหารจัดการคุณภาพน้ำ - งานทำความสะอาดบ่อบำบัดน้ำเสีย - งานทำความสะอาด ล้างลอกท่อระบายน้ำเสียสาธารณะ - งานวางแผนตรวจสอบและควบคุมระบบบำบัดน้ำเสีย - งานตรวจสอบคุณภาพน้ำหลังการบำบัด - งานตรวจสอบ วิเคราะห์ และบำบัดคุณภาพแหล่งน้ำ - งานสำรวจและออกแบบระบบบำบัดน้ำเสีย - งานสำรวจและออกแบบก่อสร้างระบบระบายน้ำ - งานบริหารงานทั่วไป <p>๗.๒ <u>ฝ่ายจัดการสิ่งแวดล้อมด้านวัสดุใช้แล้ว</u></p> <ul style="list-style-type: none"> - งานบริหารจัดการวัสดุใช้แล้ว - งานวางแผนการบำรุงรักษาและซ่อม <p>๘. กองสวัสดิการสังคม</p> <p>๘.๑ <u>กลุ่มงานพัฒนาชุมชน</u></p> <ul style="list-style-type: none"> - งานพัฒนาชุมชน - งานบริหารงานทั่วไป <p>๘.๒ <u>กลุ่มงานสังคมสงเคราะห์</u></p> <ul style="list-style-type: none"> - งานสังคมสงเคราะห์ - งานส่งเสริมสวัสดิการสังคม <p>๙. กองการเจ้าหน้าที่</p> <p>๙.๑ <u>กลุ่มงานบรรจุแต่งตั้งและอัตรากำลัง</u></p> <ul style="list-style-type: none"> - งานบรรจุแต่งตั้งและอัตรากำลัง - งานบริหารงานทั่วไป <p>๙.๒ <u>กลุ่มงานบุคลากรทางการศึกษา</u></p> <ul style="list-style-type: none"> - งานบุคลากรทางการศึกษา <p>๑๐. หน่วยตรวจสอบภายใน</p> <p>๑๐.๑ <u>งานตรวจสอบภายใน</u></p>	

8.2 การวิเคราะห์การกำหนดตำแหน่ง

กรอบอัตรากำล้าง 3 ปี ระหว่างปี พ.ศ. 2567 - 2569 แก้ไขเพิ่มเติม (ฉบับที่ 1) พ.ศ.2567

ส่วนราชการ	กรอบ อัตรา กำล้างเดิม	อัตราตำแหน่งที่คาดว่าจะ จะต้องใช้ในช่วง ระยะเวลา 3 ปี ข้างหน้า			เพิ่ม/ลด			หมายเหตุ
		2567	2568	2569	2567	2568	2569	
		ผู้บริหาร (00)						
ปลัดเทศบาล (นักบริหารงานท้องถิ่น ระดับสูง)	1	1	1	1	-	-	-	
รองปลัดเทศบาล (นักบริหารงานท้องถิ่น ระดับกลาง)	2	2	2	2	-	-	-	ว่าง (1 ต.ค.65=1อัตรา) รายงานให้ กสธ.สรรหา (1 ก.พ. 67=1อัตรา)
สำนักปลัดเทศบาล (01)								
หัวหน้าสำนักปลัดเทศบาล (นักบริหารงานทั่วไป ระดับกลาง)	1	1	1	1	-	-	-	
หัวหน้าฝ่ายป้องกันและบรรเทาสาธารณภัย (นักบริหารงานทั่วไป ระดับต้น)	1	1	1	1	-	-	-	
หัวหน้าฝ่ายทะเบียนราษฎรและบัตรประจำตัวประชาชน (นักบริหารงานทั่วไป ระดับต้น)	1	1	1	1	-	-	-	
หัวหน้าฝ่ายบริหารงานทั่วไป (นักบริหารงานทั่วไป ระดับต้น)	1	1	1	1	-	-	-	
นักจัดการงานทั่วไปปฏิบัติการ/ชำนาญการ	1	2	2	2	+1	-	-	ว่าง 1 อัตรา (1 มี.ค. 67)
นิติกรปฏิบัติการ/ชำนาญการ	2	2	2	2	-	-	-	
นักจัดการงานทะเบียนและบัตรปฏิบัติการ/ชำนาญการ	2	2	2	2	-	-	-	
นักป้องกันและบรรเทาสาธารณภัยปฏิบัติการ/ชำนาญการ	1	1	1	1	-	-	-	
นักจัดการงานเทศกิจปฏิบัติการ/ชำนาญการ	1	1	1	1	-	-	-	
เจ้าพนักงานธุรการปฏิบัติงาน/ชำนาญงาน	5	5	5	5	-	-	-	ว่าง 1 อัตรา (3 ม.ค.67)
เจ้าพนักงานทะเบียนปฏิบัติงาน/ชำนาญงาน	4	4	4	4	-	-	-	
เจ้าพนักงานป้องกันและบรรเทาสาธารณภัยปฏิบัติงาน/ชำนาญงาน	5	5	5	5	-	-	-	ว่าง 2 อัตรา (3 ต.ค.65 = 1 อัตรา) (1 ก.พ.67=1 อัตรา)
เจ้าพนักงานเทศกิจปฏิบัติงาน/ชำนาญงาน	1	1	1	1	-	-	-	
พนักงานจ้างตามภารกิจ								
ผู้ช่วยเจ้าพนักงานธุรการ	1	1	1	1	-	-	-	
ผู้ช่วยเจ้าพนักงานทะเบียน	2	2	2	2	-	-	-	
ผู้ช่วยเจ้าพนักงานเทศกิจ	2	2	2	2	-	-	-	ว่าง 1 อัตรา (17 มี.ค.65)
พนักงานดับเพลิง (ผู้มีทักษะ)	10	10	10	10	-	-	-	
พนักงานวิทยุสื่อสาร (ผู้มีทักษะ)	2	2	2	2	-	-	-	ว่าง 1 อัตรา

8.2 การวิเคราะห์การกำหนดตำแหน่ง

กรอบอัตรากำลัง 3 ปี ระหว่างปี พ.ศ. 2567 - 2569 แก้ไขเพิ่มเติม (ฉบับที่ 1) พ.ศ.2567

ส่วนราชการ	กรอบ อัตรา กำลังเดิม	อัตราตำแหน่งที่คาดว่าจะ จะต้องใช้ในช่วง ระยะเวลา 3 ปี ข้างหน้า			เพิ่ม/ลด			หมายเหตุ
		2567	2568	2569	2567	2568	2569	
		พนักงานจ้างทั่วไป						
พนักงานดับเพลิง	16	16	16	16	-	-	-	ว่าง 5 อัตรา (12 ก.ค.66)
พนักงานวิทยุสื่อสาร	2	2	2	2	-	-	-	
พนักงานขับรถยนต์	1	1	1	1	-	-	-	
คนงาน	7	7	7	7	-	-	-	ว่าง 4 อัตรา (1 มิ.ย.65/1อัตรา) (1 ก.ย.65/1อัตรา) (12 ก.ค.66/2 อัตรา)
กองคลัง (04)								
ผู้อำนวยการกองคลัง (นักบริหารงานการคลัง ระดับกลาง)	1	1	1	1	-	-	-	
หัวหน้าฝ่ายบริหารงานคลัง (นักบริหารงานการคลัง ระดับต้น)	1	1	1	1	-	-	-	
หัวหน้าฝ่ายพัฒนารายได้ (นักบริหารงานการคลัง ระดับต้น)	1	1	1	1	-	-	-	
หัวหน้าฝ่ายพัสดุและทรัพย์สิน (นักบริหารงานการคลัง ระดับต้น)	1	1	1	1	-	-	-	
นักวิชาการเงินและบัญชีปฏิบัติการ/ชำนาญการ	2	2	2	2	-	-	-	
นักวิชาการจัดเก็บรายได้ปฏิบัติการ/ชำนาญการ	1	1	1	1	-	-	-	
นักวิชาการพัสดุปฏิบัติการ/ชำนาญการ	2	2	2	2	-	-	-	
เจ้าพนักงานธุรการปฏิบัติงาน/ชำนาญงาน	2	2	2	2	-	-	-	ว่างเดิม (2 ต.ค.66) (1 พ.ย.66)
เจ้าพนักงานจัดเก็บรายได้ปฏิบัติงาน/ชำนาญงาน	3	3	3	3	-	-	-	
เจ้าพนักงานการเงินและบัญชีปฏิบัติงาน/ชำนาญงาน	2	2	2	2	-	-	-	
พนักงานจ้างตามภารกิจ								
ผู้ช่วยนักจัดการงานทั่วไป	1	1	1	1	-	-	-	
ผู้ช่วยเจ้าพนักงานธุรการ	1	1	1	1	-	-	-	
ผู้ช่วยเจ้าพนักงานเก็บรายได้	7	8	8	8	+1	-	-	ว่าง 1 อัตรา
พนักงานขับรถยนต์ (ผู้มีทักษะ)	1	1	1	1	-	-	-	
พนักงานจ้างทั่วไป								
คนงาน	10	10	10	10	-	-	-	ว่าง 6 อัตรา

8.2 การวิเคราะห์การกำหนดตำแหน่ง

กรอบอัตรากำลั้ง 3 ปี ระหว่างปี พ.ศ. 2567 - 2569 แก้ไขเพิ่มเติม (ฉบับที่ 1) พ.ศ.2567

ส่วนราชการ	กรอบ อัตรา กำลั้งเดิม	อัตราตำแหน่งที่คาดว่าจะ จะต้องใช้ในช่ง ระยะเวลา 3 ปี ช่างหน้า			เพิ่ม/ลด			หมายเหตุ
		2567	2568	2569	2567	2568	2569	
		กองช่าง (05)						
ผู้อำนวยการกองช่าง (นักบริหารงานช่าง ระดับกลาง)	1	1	1	1	-	-	-	ว่างเดิม (8 มี.ค.64)
หัวหน้าฝ่ายแบบแผนและก่อสร้าง (นักบริหารงานช่าง ระดับต้น)	1	1	1	1	-	-	-	
หัวหน้าฝ่ายการโยธา (นักบริหารงานช่าง ระดับต้น)	1	1	1	1	-	-	-	
นักวิชาการสวนสาธารณะปฏิบัติการ/ชำนาญการ	1	1	1	1	-	-	-	
วิศวกรโยธาปฏิบัติการ/ชำนาญการ	2	2	2	2	-	-	-	
วิศวกรไฟฟ้าปฏิบัติการ/ชำนาญการ	1	1	1	1	-	-	-	
สถาปนิกปฏิบัติการ/ชำนาญการ	1	1	1	1	-	-	-	
เจ้าพนักงานธุรการปฏิบัติงาน/ชำนาญงาน	2	2	2	2	-	-	-	
นายช่างโยธาปฏิบัติงาน/ชำนาญงาน	5	5	5	5	-	-	-	
นายช่างเครื่องกลอาวุโส	1	1	1	1	-	-	-	
นายช่างไฟฟ้าปฏิบัติงาน/ชำนาญงาน	1	1	1	1	-	-	-	
นายช่างศิลป์ปฏิบัติงาน/ชำนาญงาน	1	1	1	1	-	-	-	
<u>ลูกจ้างประจำ</u>								
พนักงานขับเครื่องจักรกลขนาดกลาง	1	1	1	1	-	-	-	
<u>พนักงานจ้างตามภารกิจ</u>								
ผู้ช่วยสถาปนิก	1	1	1	1	-	-	-	
ผู้ช่วยนายช่างโยธา	1	1	1	1	-	-	-	
ผู้ช่วยนายช่างไฟฟ้า	1	1	1	1	-	-	-	
ผู้ช่วยเจ้าพนักงานธุรการ	2	2	2	2	-	-	-	
พนักงานขับรถยนต์ (ผู้มีทักษะ)	8	8	8	8	-	-	-	
ช่างปูน (ผู้มีทักษะ)	1	1	1	1	-	-	-	
ช่างไม้ (ผู้มีทักษะ)	2	2	2	2	-	-	-	
ช่างก่อสร้าง (ผู้มีทักษะ)	3	3	3	3	-	-	-	
<u>พนักงานจ้างทั่วไป</u>								
คนงาน	38	38	38	38	-	-	-	ว่าง 12 อัตรา = 11 อัตรา (1 พ.ย. 66 = 1 อัตรา)

8.2 การวิเคราะห์การกำหนดตำแหน่ง

กรอบอัตรากำลัง 3 ปี ระหว่างปี พ.ศ. 2567 - 2569 แก้ไขเพิ่มเติม (ฉบับที่ 1) พ.ศ.2567

ส่วนราชการ	กรอบ อัตรา กำลังเดิม	อัตราตำแหน่งที่คาดว่าจะ จะต้องใช้ในช่วง ระยะเวลา 3 ปี ข้างหน้า			เพิ่ม/ลด			หมายเหตุ
		2567	2568	2569	2567	2568	2569	
		กองสาธารณสุขและสิ่งแวดล้อม (06)						
ผู้อำนวยการกองสาธารณสุขและสิ่งแวดล้อม (นักบริหารงานสาธารณสุขฯ ระดับกลาง)	1	1	1	1	-	-	-	
หัวหน้าฝ่ายบริหารงานสาธารณสุข (นักบริหารงานสาธารณสุขฯ ระดับต้น)	1	1	1	1	-	-	-	ว่าง (3 ม.ค. 67)
หัวหน้าฝ่ายบริการสาธารณสุข (นักบริหารงานสาธารณสุขฯ ระดับต้น)	1	1	1	1	-	-	-	
นักจัดการงานทั่วไปปฏิบัติการ/ชำนาญการ	1	1	1	1	-	-	-	ว่าง (3 ต.ค.65)
นักวิชาการสาธารณสุขปฏิบัติการ/ชำนาญการ	1	1	1	1	-	-	-	
พยาบาลวิชาชีพปฏิบัติการ/ชำนาญการ	6	6	6	6	-	-	-	
นักวิชาการสุขาภิบาลปฏิบัติการ/ชำนาญการ	3	3	3	3	-	-	-	
นายสัตวแพทย์ปฏิบัติการ/ชำนาญการ	1	1	1	1	-	-	-	
เจ้าพนักงานธุรการปฏิบัติงาน/ชำนาญงาน	2	2	2	2	-	-	-	
เจ้าพนักงานทันตสาธารณสุขปฏิบัติงาน/ชำนาญงาน	3	3	3	3	-	-	-	ว่าง 1 อัตรา (3 ต.ค.65)
ลูกจ้างประจำ								
พนักงานขับรถยนต์	1	1	1	1	-	-	-	ว่างให้ยุบเลิก
คนงาน	1	1	1	1	-	-	-	ว่างให้ยุบเลิก
พนักงานจ้างตามภารกิจ								
ผู้ช่วยเจ้าพนักงานธุรการ	1	2	2	2	+1	-	-	ว่าง (1 มี.ค. 67)
พนักงานขับรถยนต์ (ผู้มีทักษะ)	9	9	9	9	-	-	-	ว่าง 1 อัตรา (17 พ.ค.66)
คนงาน (ผู้มีทักษะ)	2	2	2	2	-	-	-	
พนักงานจ้างทั่วไป								
พนักงานขับรถยนต์	9	9	9	9	-	-	-	
คนงานประจำรถขยะ	15	15	15	15	-	-	-	ว่าง 6 อัตรา (6 ก.ย.66 = 1 อัตรา) (1 พ.ย. 66 = 5 อัตรา)
คนงานประจำโรงฆ่าสัตว์	11	11	11	11	-	-	-	ว่าง 2 อัตรา (6 พ.ค..66 = 1 อัตรา) (1 พ.ย. 66 = 1 อัตรา)

8.2 การวิเคราะห์การกำหนดตำแหน่ง

กรอบอัตรากำลัง 3 ปี ระหว่างปี พ.ศ. 2567 - 2569 แก้ไขเพิ่มเติม (ฉบับที่ 1) พ.ศ.2567

ส่วนราชการ	กรอบ อัตรา กำลังเดิม	อัตราตำแหน่งที่คาดว่าจะ จะต้องใช้ในช่วง ระยะเวลา 3 ปี ข้างหน้า			เพิ่ม/ลด			หมายเหตุ
		2567	2568	2569	2567	2568	2569	
		กองยุทธศาสตร์และงบประมาณ (07)						
ผู้อำนวยการกองยุทธศาสตร์และงบประมาณ (นักบริหารงานทั่วไป ระดับกลาง)	1	1	1	1	-	-	-	
หัวหน้าฝ่ายบริการและเผยแพร่วิชาการ (นักบริหารงานทั่วไป ระดับต้น)	1	1	1	1	-	-	-	
หัวหน้ากลุ่มงานแผนงานและงบประมาณ (นักวิเคราะห์นโยบายและแผนชำนาญการพิเศษ)	1	1	1	1	-	-	-	ว่าง
นักวิเคราะห์นโยบายและแผนปฏิบัติการ/ชำนาญการ	2	2	2	2	-	-	-	
นักวิชาการคอมพิวเตอร์ชำนาญการพิเศษ	1	1	1	1	-	-	-	
นักวิชาการคอมพิวเตอร์ปฏิบัติการ/ชำนาญการ	-	1	1	1	+1			ว่าง (1 มี.ค. 67)
นักประชาสัมพันธ์ปฏิบัติการ/ชำนาญการ	2	2	2	2	-	-	-	
เจ้าพนักงานประชาสัมพันธ์ปฏิบัติงาน/ชำนาญงาน	1	0	0	0	-1	-	-	ยุบเลิก (1 ธ.ค.66)
พนักงานจ้างตามภารกิจ								
ผู้ช่วยนักวิเคราะห์นโยบายและแผน	1	1	1	1	-	-	-	
ผู้ช่วยเจ้าพนักงานธุรการ	1	1	1	1	-	-	-	
ผู้ช่วยนายช่างภาพ	1	1	1	1	-	-	-	
พนักงานขับรถยนต์ (ผู้มีทักษะ)	1	1	1	1	-	-	-	
พนักงานจ้างทั่วไป								
คนงาน	3	3	3	3	-	-	-	ว่าง 1 อัตรา (12 ก.ค.66)
กองการศึกษา (08)								
ผู้อำนวยการกองการศึกษา (นักบริหารงานการศึกษา ระดับกลาง)	1	1	1	1	-	-	-	
หัวหน้าฝ่ายบริหารการศึกษา (นักบริหารงานการศึกษา ระดับต้น)	1	1	1	1	-	-	-	
หัวหน้ากลุ่มงานนิเทศการศึกษา (ศึกษานิเทศก์)	1	1	1	1	-	-	-	ว่าง
นักวิชาการคลังปฏิบัติการ/ชำนาญการ	1	1	1	1	-	-	-	
นักวิชาการศึกษาปฏิบัติการ/ชำนาญการ	2	2	2	2	-	-	-	
ศึกษานิเทศก์	1	1	1	1	-	-	-	
เจ้าพนักงานธุรการปฏิบัติงาน/ชำนาญงาน	2	2	2	2	-	-	-	ว่าง 1 อัตรา (1 มี.ย. 65)
เจ้าพนักงานการเงินและบัญชีปฏิบัติงาน/ชำนาญงาน	1	1	1	1	-	-	-	
ลูกจ้างประจำ								
พนักงานขับรถยนต์	1	1	1	1	-	-	-	ว่าง 1 อัตรา

8.2 การวิเคราะห์การกำหนดตำแหน่ง

กรอบอัตรากำล้าง 3 ปี ระหว่างปี พ.ศ. 2567 - 2569 แก้ไขเพิ่มเติม (ฉบับที่ 1) พ.ศ.2567

ส่วนราชการ	กรอบ อัตรา กำลังเดิม	อัตราตำแหน่งที่คาดว่าจะ จะต้องใช้ในช่วง ระยะเวลา 3 ปี ข้างหน้า			เพิ่ม/ลด			หมายเหตุ
		2567	2568	2569	2567	2568	2569	
		พนักงานจ้างทั่วไป						
คนงาน	2	2	2	2	-	-	-	ว่าง (1 มิ.ย.65)
โรงเรียนเทศบาลวารินวิชาชาติ								
ผู้อำนวยการสถานศึกษา	1	1	1	1	-	-	-	
รองผู้อำนวยการสถานศึกษา	4	4	4	4	-	-	-	
ครู	99	99	99	99	-	-	-	ว่าง 2 อัตรา (1 กพ.66/1อัตรา) (1 มิ.ย.66/1อัตรา)
ครูผู้ช่วย	1	1	1	1	-	-	-	
ลูกจ้างประจำ								
ภารโรง	2	2	2	2	-	-	-	ว่างให้ยุบเลิก
พนักงานจ้างตามภารกิจ								
ผู้ช่วยเจ้าพนักงานธุรการ	2	2	2	2	-	-	-	
ผู้ช่วยเจ้าพนักงานการเงินและบัญชี	1	1	1	1	-	-	-	
ผู้ช่วยเจ้าพนักงานพัสดุ	2	2	2	2	-	-	-	
พนักงานจ้างทั่วไป								
ภารโรง (ทั่วไป)	4	4	4	4	-	-	-	
โรงเรียนเทศบาลบ้านสุขสำราญ								
ผู้อำนวยการสถานศึกษา	1	1	1	1	-	-	-	
รองผู้อำนวยการสถานศึกษา	3	3	3	3	-	-	-	
ครู	50	50	50	50	-	-	-	
ลูกจ้างประจำ								
ภารโรง	1	1	1	1	-	-	-	ว่างให้ยุบเลิก
พนักงานจ้างตามภารกิจ								
ผู้ช่วยเจ้าพนักงานธุรการ	2	2	2	2	-	-	-	
ผู้ช่วยเจ้าพนักงานการเงินและบัญชี	1	1	1	1	-	-	-	
ผู้ช่วยเจ้าพนักงานพัสดุ	1	1	1	1	-	-	-	
พนักงานจ้างทั่วไป								
ภารโรง (ทั่วไป)	2	2	2	2	-	-	-	

8.2 การวิเคราะห์การกำหนดตำแหน่ง

กรอบอัตรากำลัง 3 ปี ระหว่างปี พ.ศ. 2567 - 2569 แก้ไขเพิ่มเติม (ฉบับที่ 1) พ.ศ.2567

ส่วนราชการ	กรอบ อัตรา กำลังเดิม	อัตราตำแหน่งที่คาดว่าจะ จะต้องใช้ในช่วง ระยะเวลา 3 ปี ข้างหน้า			เพิ่ม/ลด			หมายเหตุ
		2567	2568	2569	2567	2568	2569	
		โรงเรียนเทศบาลบ้านหนองตาโฝ่น มิตรภาพที่ 5						
ผู้อำนวยการสถานศึกษา	1	1	1	1	-	-	-	
รองผู้อำนวยการสถานศึกษา	2	2	2	2	-	-	-	
ครู	37	37	37	37	-	-	-	
<u>พนักงานจ้างตามภารกิจ</u>								
ผู้ช่วยเจ้าพนักงานธุรการ	1	1	1	1	-	-	-	
ผู้ช่วยเจ้าพนักงานการเงินและบัญชี	1	1	1	1	-	-	-	
ผู้ช่วยเจ้าพนักงานพัสดุ	1	1	1	1	-	-	-	
<u>พนักงานจ้างทั่วไป</u>								
ภารโรง (ทั่วไป)	3	3	3	3	-	-	-	
กองช่างสุขาภิบาล (10)								
ผู้อำนวยการกองช่างสุขาภิบาล (นักบริหารงานช่างสุขาภิบาล ระดับกลาง)	1	1	1	1	-	-	-	
หัวหน้าฝ่ายจัดการสิ่งแวดล้อมด้านวัสดุใช้แล้ว (นักบริหารงานช่างสุขาภิบาล ระดับต้น)	1	-	-	-	-1	-	-	เปลี่ยนตำแหน่ง
หัวหน้ากลุ่มงานจัดการสิ่งแวดล้อมด้านวัสดุใช้แล้ว (นักวิชาการสุขาภิบาลชำนาญการพิเศษ)	-	1	1	1	+1	-	-	ว่าง (1 มี.ค. 67)
เปลี่ยนตำแหน่งฝ่ายจัดการสิ่งแวดล้อมด้านวัสดุใช้แล้ว เป็นกลุ่มงาน								
หัวหน้าฝ่ายจัดการคุณภาพน้ำ (นักบริหารงานช่างสุขาภิบาล ระดับต้น)	1	1	1	1	-	-	-	
นักวิชาการสุขาภิบาลปฏิบัติการ/ชำนาญการ	2	2	2	2	-	-	-	ว่าง 1 อัตรา (1 มี.ย.65)
วิศวกรโยธาปฏิบัติการ/ชำนาญการ	1	1	1	1	-	-	-	ว่าง (1 ต.ค.66)
นายช่างเครื่องกลปฏิบัติงาน/ชำนาญงาน	1	1	1	1	-	-	-	
<u>พนักงานจ้างตามภารกิจ</u>								
ผู้ช่วยนักวิชาการสุขาภิบาล	1	1	1	1	-	-	-	ว่าง (12 ก.ค.66)
ผู้ช่วยเจ้าพนักงานธุรการ	1	1	1	1	-	-	-	
พนักงานขับรถยนต์ (ผู้มีทักษะ)	10	10	10	10	-	-	-	ว่าง 1 อัตรา (12 ก.ค.66)
<u>พนักงานจ้างทั่วไป</u>								
คนงาน	10	10	10	10	-	-	-	ว่าง 2 อัตรา

8.2 การวิเคราะห์การกำหนดตำแหน่ง

กรอบอัตรากำลัง 3 ปี ระหว่างปี พ.ศ. 2567 - 2569 แก้ไขเพิ่มเติม (ฉบับที่ 1) พ.ศ.2567

ส่วนราชการ	กรอบ อัตรา กำลังเดิม	อัตราตำแหน่งที่คาดว่าจะ จะต้องใช้ในช่วง ระยะเวลา 3 ปี ข้างหน้า			เพิ่ม/ลด			หมายเหตุ
		2567	2568	2569	2567	2568	2569	
		<p align="center">กองสวัสดิการสังคม (11)</p> <p>ผู้อำนวยการกองสวัสดิการสังคม (นักบริหารงานสวัสดิการสังคม ระดับกลาง) 1 1 1 1 - - -</p> <p>หัวหน้ากลุ่มงานพัฒนาชุมชน (นักพัฒนาชุมชนชำนาญการพิเศษ) 1 1 1 1 - - - ว่าง (1 มี.ค.66)</p> <p>หัวหน้ากลุ่มงานสังคมสงเคราะห์ (นักสังคมสงเคราะห์ชำนาญการพิเศษ) 1 1 1 1 - - - ว่าง (1 ต.ค. 66)</p> <p>นักพัฒนาชุมชนปฏิบัติการ/ชำนาญการ 2 2 2 2 - - -</p> <p>นักสังคมสงเคราะห์ปฏิบัติการ/ชำนาญการ 1 1 1 1 - - -</p> <p>เจ้าพนักงานธุรการปฏิบัติงาน/ชำนาญงาน 1 1 1 1 - - -</p> <p>พนักงานจ้างตามภารกิจ</p> <p>ผู้ช่วยเจ้าพนักงานธุรการ 1 1 1 1 - - -</p> <p>พนักงานจ้างทั่วไป</p> <p>คนงาน 2 2 2 2 - - -</p> <p align="center">กองการเจ้าหน้าที่ (29)</p> <p>ผู้อำนวยการกองการเจ้าหน้าที่ (นักบริหารงานทั่วไป ระดับกลาง) 1 1 1 1 - - -</p> <p>หัวหน้ากลุ่มงานบรรจุแต่งตั้งและอัตรากำลัง (นักทรัพยากรบุคคลชำนาญการพิเศษ) 1 1 1 1 - - - ว่าง (15 ธ.ค.64)</p> <p>หัวหน้ากลุ่มงานบุคลากรทางการศึกษา (นักทรัพยากรบุคคลชำนาญการพิเศษ) 1 1 1 1 - - - ว่าง (15 ธ.ค.64)</p> <p>นักทรัพยากรบุคคลปฏิบัติการ/ชำนาญการ 3 3 3 3 - - -</p> <p>เจ้าพนักงานธุรการปฏิบัติงาน/ชำนาญงาน 2 2 2 2 - - -</p> <p>พนักงานจ้างทั่วไป</p> <p>คนงาน 1 1 1 1 - - -</p> <p align="center">หน่วยตรวจสอบภายใน (12)</p> <p>นักวิชาการตรวจสอบภายในปฏิบัติการ/ชำนาญการ 1 1 1 1 - - -</p>						
รวม	611	614	614	614	+5/-2	0	0	

การใช้จ่ายเกี่ยวกับเงินเดือนและประโยชน์ตอบแทนอื่น แผนอัตรากำลัง 3 ปี ประจำปีงบประมาณ 2567 - 2 ประจำปีเพิ่มเติม (ฉบับที่ ๑) พ.ศ.๒๕๖๗

ชื่อสายงาน	ระดับตำแหน่ง	จำนวนทั้งหมด	จำนวนที่มีอยู่ปัจจุบัน		อัตรากำลังที่คาดว่าจะจะต้องใช้ในช่วงระยะเวลา 3 ปีข้างหน้า	อัตรากำลังคน			การใช้จ่าย			หมายเหตุ		
			จำนวน (คน)	เงินเดือน (1)		เงินประจำตำแหน่ง(2)	เพิ่ม/ลด	เพิ่ม/ลด	เพิ่ม/ลด	2567	2568		2569	
เทศบาล	สูง	1	1	648,600	2567	2568	2569	2567	2568	2569	2567	2568	2569	2566
บริหารงานท้องถิ่น					1	1	-	-	-	-	23,400	23,160	23,280	958,440
นิติเทศบาล	กลาง	1	-	682,440	1	1	-	-	-	-	19,680	19,680	19,680	875,880
บริหารงานท้องถิ่น					1	1	-	-	-	-	22,680	24,240	24,240	908,280
นิติเทศบาล	กลาง	1	-	702,720	1	1	-	-	-	-	28,080	27,960	7,680	1,070,640
บริหารงานท้องถิ่น					1	1	-	-	-	-	13,320	13,080	13,200	466,920
นักปลัดเทศบาล (01)														
นำสำนักปลัดเทศบาล	กลาง	1	1	872,520	1	1	-	-	-	-	15,720	16,440	16,680	557,880
บริหารงานทั่วไป	ต้น	1	1	409,320	1	1	-	-	-	-	15,480	16,080	16,680	40,900
บริหารงานทั่วไป	ต้น	1	1	490,800	1	1	-	-	-	-	13,320	13,320	13,440	40,260
บริหารงานทั่วไป	ต้น	1	1	483,120	1	1	-	-	-	-	355,320	12,000	12,000	396,000
บริหารงานทั่วไป	ป.ก./ช.ด.	1	1	356,160	1	1	-	-	-	-	13,320	13,320	13,320	382,560
บริหารงานทั่วไป	ป.ก./ช.ก.	1	-	-	1	1	+	+	-	-	355,320	12,000	12,000	379,320
บริหารงานทั่วไป	ป.ก./ช.ด.	1	1	362,640	1	1	-	-	-	-	13,320	13,320	13,320	402,600
บริหารงานทั่วไป	ป.ด./ช.ก.	1	1	229,920	1	1	-	-	-	-	7,680	8,400	8,400	254,400
บริหารงานพิเศษ	ป.ด./ช.ก.	1	1	360,240	1	1	-	-	-	-	13,320	13,320	13,320	400,200
บริหารงานพิเศษ	ป.ด./ช.ด.	1	1	402,720	1	1	-	-	-	-	13,080	13,080	13,080	441,960
บริหารงานพิเศษ	ป.ด./ช.ก.	1	1	298,440	1	1	-	-	-	-	9,600	9,960	10,200	328,200
บริหารงานพิเศษ	ป.ด./ช.ก.	1	1	245,280	1	1	-	-	-	-	8,400	8,880	8,640	271,200
บริหารงานพิเศษ	ป.ง./ช.ก.	1	-	593,760	1	1	-	-	-	-	9,720	7,080	7,080	321,780
บริหารงานพิเศษ	ป.ง./ช.ด.	1	1	593,760	1	1	-	-	-	-	18,240	18,480	18,600	649,080
บริหารงานพิเศษ	ป.ง./ช.ก.	1	1	264,480	1	1	-	-	-	-	10,560	10,800	10,920	296,760

การกระจายเกี่ยวกับเงินเดือนและประโยชน์ตอบแทนอื่น แผนอัตรากำลัง 3 ปี ประจำปีงบประมาณ 2567 - 2 แก้ไขเพิ่มเติม (ฉบับที่ ๑) พ.ศ.๒๕๖๗

ชื่อสายงาน	ระดับตำแหน่ง	จำนวนทั้งหมด	จำนวนที่มีอยู่ปัจจุบัน			อัตรากำลังที่คาดว่าจะต้องมีในช่วงระยะเวลา 3 ปีข้างหน้า			อัตรากำลังคนเพิ่ม/ลด			การกระจายจ่าย			หมายเหตุ	
			จำนวน(คน)	เงินเดือน(1)	เงินประจำตำแหน่ง(2)	จำนวน	2567	2568	2569	2567	2568	2569	ค่าใช้จ่ายรวม (4)			
													2567	2568		2569
พนักงานธุรการ	ปง./ชง.	1	297,900	-	-	1	1	1	9,720	9,720	9,720	307,620	317,340	327,060	25,635	
พนักงานธุรการ	ปง./ชง.	1	180,600	-	-	1	1	1	9,000	9,240	8,880	189,600	198,840	207,720	15,050	
พนักงานทะเบียน	ปง./ชง.	1	335,520	-	-	1	1	1	11,160	11,520	11,520	346,680	358,200	369,720	27,960	
พนักงานทะเบียน	ปง./ชง.	1	318,960	-	-	1	1	1	11,280	10,920	10,920	330,240	341,160	352,080	26,580	
พนักงานทะเบียน	ปง./ชง.	1	307,920	-	-	1	1	1	10,920	11,280	11,280	318,840	330,120	341,400	25,660	
พนักงานป้องกันฯ	ปง./ชง.	1	297,900	-	-	1	1	1	9,720	11,160	11,040	307,620	318,780	329,820	26,120	
พนักงานป้องกันฯ	ปง./ชง.	1	285,840	-	-	1	1	1	10,920	11,160	11,040	296,760	307,920	318,960	23,820	
พนักงานป้องกันฯ	ปง./ชง.	1	341,160	-	-	1	1	1	10,920	11,400	11,640	352,080	363,480	375,120	28,430	
พนักงานป้องกันฯ	ปง./ชง.	1	335,520	-	-	1	1	1	11,040	11,160	11,520	346,560	357,720	369,240	27,960	
พนักงานป้องกันฯ	ปง./ชง.	1	297,900	-	-	1	1	1	9,720	9,720	9,720	307,620	317,340	327,060	ว่างเดิม	
พนักงานป้องกันฯ	ปง./ชง.	1	140,400	-	-	1	1	1	6,240	6,120	6,000	146,640	152,760	158,760	ว่างเดิม	
พนักงานเทคนิค	ปง./ชง.	1	149,640	-	-	1	1	1	6,000	6,360	6,360	155,640	162,000	168,360	12,470	
งานช่างซ่อมอาคาร																
เจ้าหน้าที่งานธุรการ		1	175,200	-	-	1	1	1	7,080	7,320	7,680	182,280	189,600	197,280	14,600	
เจ้าหน้าที่งานทะเบียน		1	173,400	-	-	1	1	1	6,960	7,320	7,560	180,360	187,680	195,240	14,450	
เจ้าหน้าที่งานทะเบียน		1	138,000	-	-	1	1	1	0	5,520	5,760	138,000	143,520	149,280	11,500	
เจ้าหน้าที่งานเทคนิค		1	112,800	-	-	1	1	1	4,560	4,800	4,920	117,360	122,160	127,080	9,400	
เจ้าหน้าที่งานเทคนิค		1	138,000	-	-	1	1	1	0	5,520	5,760	138,000	143,520	149,280	ว่างเดิม	
งานดับเพลิง (ผู้มีทักษะ)		1	165,240	-	-	1	1	1	6,720	6,960	7,200	171,960	178,920	186,120	13,770	
งานดับเพลิง (ผู้มีทักษะ)		1	164,040	-	-	1	1	1	6,600	6,840	7,200	170,640	177,480	184,680	13,670	
งานดับเพลิง (ผู้มีทักษะ)		1	164,040	-	-	1	1	1	6,600	6,840	7,200	170,640	177,480	184,680	13,670	
งานดับเพลิง (ผู้มีทักษะ)		1	125,880	-	-	1	1	1	5,040	5,280	5,520	130,920	136,200	141,720	10,490	
งานดับเพลิง (ผู้มีทักษะ)		1	126,960	-	-	1	1	1	5,160	5,400	5,520	132,120	137,520	143,040	10,580	
งานดับเพลิง (ผู้มีทักษะ)		1	125,880	-	-	1	1	1	5,040	5,280	5,520	130,920	136,200	141,720	10,490	
งานดับเพลิง (ผู้มีทักษะ)		2	225,600	-	-	2	2	2	9,120	9,600	9,840	234,720	244,320	254,160	9,400	
งานดับเพลิง (ผู้มีทักษะ)		2	216,000	-	-	2	2	2	-	9,120	9,600	216,000	225,120	234,720	9,400	

ภาวะค่าใช้จ่ายเกี่ยวกับเงินเดือนและประโยชน์ตอบแทนอื่น แผนอัตรากำลัง 3 ปี ประจำปีงบประมาณ 2567 - 2 แก้ไขเพิ่มเติม (ฉบับที่ ๑) พ.ศ.๒๕๖๗

ชื่อสายงาน	ระดับตำแหน่ง	จำนวนทั้งหมด	จำนวนที่มีอยู่ปัจจุบัน		จำนวนว่าง(๑)	เงินประจำตำแหน่ง(๒)	อัตราตำแหน่งที่คาดว่าจะต้องใช้เวลา 3 ปีข้างหน้า			อัตรากำลังคนเพิ่ม/ลด			ภาวะค่าใช้จ่ายที่เพิ่มขึ้น (3)			ค่าใช้จ่ายรวม (4)			หมายเหตุ		
			จำนวน (คน)	เงินเดือน			จำนวน	เงินประจำตำแหน่ง(๒)	2567	2568	2569	2567	2568	2569	2567	2568	2569	2567		2568	2569
มหาวิทยาลัยสุโขทัย (ผู้มีทักษะ)		1	1	164,040	-	-	1	1	1	-	-	-	6,600	6,840	7,200	170,640	177,480	184,680	2566	2566	13,670
มหาวิทยาลัยสุโขทัย (ผู้มีทักษะ)		1	-	112,800	-	-	1	1	1	-	-	-	0	4,560	4,800	112,800	117,360	122,160			ว่างเต็ม
มหาวิทยาลัยสุโขทัย (ผู้มีทักษะ)		1	1	186,600	-	-	1	1	1	-	-	-	7,560	7,800	8,160	194,160	201,960	210,120			15,550
มหาวิทยาลัยสุโขทัย (ผู้มีทักษะ)		1	1	178,560	-	-	1	1	1	-	-	-	7,200	7,440	7,800	185,760	193,200	201,000			14,880
มหาวิทยาลัยสุโขทัย (ผู้มีทักษะ)		1	1	112,800	-	-	1	1	1	-	-	-	4,560	4,800	4,920	117,360	122,160	127,080			9,400
มหาวิทยาลัยสุโขทัย (ผู้มีทักษะ)		1	1	112,800	-	-	1	1	1	-	-	-	4,560	4,800	4,920	117,360	122,160	127,080			9,400
นางจันทิมา		16	11	1,728,000	-	-	16	16	16	-	-	-	-	-	-	1,728,000	1,728,000	1,728,000			ว่างเต็ม 5 อัตรา
นางดับเพลิง		2	2	216,000	-	-	2	2	2	-	-	-	-	-	-	216,000	216,000	216,000			18,000
นางวิษณุเสถียร		1	1	108,000	-	-	1	1	1	-	-	-	-	-	-	108,000	108,000	108,000			9,000
นางชัชวาลย์		7	3	756,000	-	-	7	7	7	-	-	-	-	-	-	756,000	756,000	756,000			ว่างเต็ม 4 อัตรา
กองคลัง (04)																					
กองการคลัง																					
บริหารงานการคลัง																					
ฝ่ายบริหารงานคลัง	กลาง	1	1	638,760	134,400	-	1	1	1	-	-	-	20,760	21,240	21,960	793,920	815,160	837,120			53,230
บริหารงานการคลัง	ต้น	1	1	548,880	18,000	-	1	1	1	-	-	-	18,000	18,000	17,160	584,880	602,880	620,040			45,740
ฝ่ายพัฒนารายได้	ต้น	1	1	557,880	18,000	-	1	1	1	-	-	-	18,000	17,880	24,480	593,880	611,760	636,240			46,490
บริหารงานการคลัง	ต้น	1	1	369,480	18,000	-	1	1	1	-	-	-	13,080	13,440	13,320	400,560	414,000	427,320			30,790
ฝ่ายพัสดุและทรัพย์สิน																					
บริหารงานการคลัง	ป.ค./ช.ค.	1	1	218,400	-	-	1	1	1	-	-	-	7,680	7,680	7,680	226,080	233,760	241,440			18,200
การเงินและบัญชี	ป.ค./ช.ค.	1	1	299,640	-	-	1	1	1	-	-	-	12,000	12,120	12,600	311,640	323,760	336,360			24,970
การจัดเก็บรายได้	ป.ค./ช.ค.	1	1	243,840	-	-	1	1	1	-	-	-	11,040	11,160	10,920	254,880	266,040	276,960			20,320
พัสดุ	ป.ค./ช.ค.	1	1	214,560	-	-	1	1	1	-	-	-	7,680	7,680	7,680	222,240	229,920	237,600			17,880
พัสดุ	ป.ค./ช.ค.	1	1	218,400	-	-	1	1	1	-	-	-	7,560	7,680	7,680	225,960	233,640	241,320			17,570
บริหารราชการ	ป.ค./ช.ค.	1	-	234,960	-	-	1	1	1	-	-	-	9,360	9,960	10,200	244,320	254,280	264,480			ว่างเต็ม

การค่าใช้จ่ายเกี่ยวกับเงินเดือนและประโยชน์ตอบแทนอื่น แผนอัตรากำลัง 3 ปี ประจำปีงบประมาณ 2567 - 2 แก้ไขเพิ่มเติม (ฉบับที่ ๑) พ.ศ.๒๕๖๗

ชื่อสายงาน	ระดับตำแหน่ง	จำนวนทั้งหมด	จำนวนที่มีอยู่ปัจจุบัน		อัตรากำลังที่คาดว่าจะต้องใช้เวลา 3 ปีข้างหน้า		อัตรากำลังคนเพิ่ม/ลด		การค่าใช้จ่ายที่เพิ่มขึ้น (3)			ค่าใช้จ่ายรวม (4)			หมายเหตุ
			จำนวน (คน)	เงินเดือน (1)	เงินประจำตำแหน่ง(2)	2567	2568	2569	2567	2568	2569	2567	2568	2569	
นักงานธุรการ	ปง./ชง.	1	-	593,760	-	1	1	-	18,240	18,480	18,600	612,000	630,480	649,080	ว่างเต็ม
นักงานจัดเก็บรายได้	ปง./ชง.	1	1	291,240	-	1	1	-	11,040	11,160	10,920	302,280	313,440	324,360	24,270
นักงานจัดเก็บรายได้	ปง./ชง.	1	1	483,000	-	1	1	-	15,600	16,080	16,680	498,600	514,680	531,360	40,250
นักงานจัดเก็บรายได้	ปง./ชง.	1	1	158,760	-	1	1	-	6,360	6,600	6,480	165,120	171,720	178,200	13,230
นักงานการเงินและบัญชี	ปง./ชง.	1	1	324,360	-	1	1	-	11,160	11,040	11,160	335,520	346,560	357,720	27,030
นักงานการเงินและบัญชี	ปง./ชง.	1	1	297,900	-	1	1	-	9,720	6,840	6,960	307,620	314,460	321,420	14,030
งบจ้างตามภารกิจ															
นักจัดการงานทั่วไป		1	1	180,000	-	1	1	-	7,200	7,560	7,800	187,200	194,760	202,560	15,000
เจ้าพนักงานธุรการ		1	1	161,040	-	1	1	-	6,480	6,720	7,080	167,520	174,240	181,320	13,420
เจ้าพนักงานจัดเก็บรายได้		1	1	171,840	-	1	1	-	6,960	7,200	7,440	178,800	186,000	193,440	14,320
เจ้าพนักงานจัดเก็บรายได้		1	1	171,840	-	1	1	-	6,960	7,200	7,440	178,800	186,000	193,440	14,320
เจ้าพนักงานจัดเก็บรายได้		1	1	153,960	-	1	1	-	6,240	6,480	6,720	160,200	166,680	173,400	12,830
เจ้าพนักงานจัดเก็บรายได้		1	1	146,520	-	1	1	-	5,880	6,120	6,360	152,400	158,520	164,880	12,210
เจ้าพนักงานจัดเก็บรายได้		1	1	150,120	-	1	1	-	6,120	6,360	6,600	156,240	162,600	169,200	12,510
เจ้าพนักงานจัดเก็บรายได้		1	1	148,680	-	1	1	-	6,000	6,240	6,480	154,680	160,920	167,400	12,390
เจ้าพนักงานจัดเก็บรายได้		1	1	138,000	-	1	1	-	0	5,520	5,760	138,000	143,520	149,280	11,500
เจ้าพนักงานจัดเก็บรายได้		1	-	-	-	1	1	+1	138,000	-	5,520	138,000	138,000	143,520	ว่าง
งานขับรถยนต์ (ผู้มีทักษะ)		1	1	197,520	-	1	1	-	7,920	8,280	8,640	205,440	213,720	222,360	16,460
งานจ้างทั่วไป		10	4	1,080,000	-	10	10	-	-	-	-	1,080,000	1,080,000	1,080,000	ว่างเต็ม 6 อัตรา
กองช่าง (05)															
วิศวกรกองช่าง	กลาง	1	1	714,000	134,400	1	1	-	23,520	24,240	24,120	871,920	896,160	920,280	59,500
วิศวกรกองช่าง	ต้น	1	1	435,720	18,000	1	1	-	13,200	13,320	13,320	466,920	480,240	493,560	36,310

การใช้จ่ายเกี่ยวกับเงินเดือนและประโยชน์ตอบแทนอื่น แผนอัตรากำลัง 3 ปี ประจำปีงบประมาณ 2567 - 2 แก้ไขเพิ่มเติม (ฉบับที่ ๑) พ.ศ.๒๕๖๗

ชื่อสายงาน	ระดับตำแหน่ง	จำนวนทั้งหมด	จำนวนที่มีอยู่ปัจจุบัน		อัตรากำลังที่คาดว่าจะต้องใช้เวลา 3 ปีข้างหน้า		อัตรากำลังคนเพิ่ม/ลด		การใช้จ่ายที่เพิ่มขึ้น (3)			การใช้จ่ายรวม (4)			หมายเหตุ				
			จำนวน (คน)	เงินเดือน (1)	เงินประจำตำแหน่ง(2)	2567	2568	2569	2567	2568	2569	2567	2568	2569					
ฝ่ายการโยธา	ต้น	1	1	349,320	18,000	1	1	1	1	1	13,320	13,440	13,320	380,640	394,080	407,400	2566	2566	29,110
บริหารงานช่าง)																			
การสาธารณสุข	ปก./ชก.	1	-	355,320	-	1	1	-	-	-	12,000	12,000	12,000	367,320	379,320	391,320		ว่างเต็ม	
โยธา	ปก./ชก.	1	1	284,520	-	1	1	-	-	-	9,240	9,480	9,720	293,760	303,240	312,960		23,710	
โยธา	ปก./ชก.	1	1	355,320	-	1	1	-	-	-	12,000	12,000	12,000	367,320	379,320	391,320		30,160	
ไฟฟ้า (ไม่มีประกอบวิชาชีพ อาสาสมัคร)	ปก./ชก.	1	1	389,400	-	1	1	-	-	-	13,320	13,440	13,080	402,720	416,160	429,240		32,450	
นิเทศ (ไม่มีประกอบวิชาชีพ อาสาสมัคร)	ปก./ชก.	1	1	376,080	-	1	1	-	-	-	13,320	13,320	13,440	389,400	402,720	416,160		31,340	
นักงานธุรการ	พง./ชง.	1	1	180,600	-	1	1	-	-	-	9,000	9,240	8,880	189,600	198,840	207,720		15,050	
นักงานธุรการ	พง./ชง.	1	1	234,960	-	1	1	-	-	-	9,360	9,960	10,200	244,320	254,280	264,480		19,580	
โยธา	พง./ชง.	1	1	329,880	-	1	1	-	-	-	11,280	10,920	11,400	341,160	352,080	363,480		27,490	
โยธา	พง./ชง.	1	1	399,720	-	1	1	-	-	-	13,440	13,320	13,200	413,160	426,480	439,680		33,310	
โยธา	พง./ชง.	1	1	324,360	-	1	1	-	-	-	11,160	11,040	11,160	335,520	346,560	357,720		27,030	
โยธา	พง./ชง.	1	1	363,480	-	1	1	-	-	-	11,640	12,120	12,480	375,120	387,240	399,720		30,290	
โยธา	พง./ชง.	1	1	329,880	-	1	1	-	-	-	11,280	10,920	11,400	341,160	352,080	363,480		27,490	
เครื่องกล	อธ.	1	1	514,680	-	1	1	-	-	-	16,680	17,520	18,000	531,360	548,880	566,880		42,890	
ไฟฟ้า	พง./ชง.	1	1	194,280	-	1	1	-	-	-	8,760	9,240	9,000	203,040	212,280	221,280		16,190	
ศิลป์	พง./ชง.	1	1	381,120	-	1	1	-	-	-	12,360	12,960	13,440	393,480	406,440	419,880		31,760	
ประจำปี																			
นับเครื่องจักรลดขนาดลง			1	409,320	-	1	1	-	-	-	13,320	14,760	16,560	422,640	437,400	453,960		34,110	
บ้านจ้างตามภารกิจ																			
สถานี		1	1	180,000	-	1	1	-	-	-	7,200	7,560	7,800	187,200	194,760	202,560		15,000	
นายช่างโยธา		1	1	138,000	-	1	1	-	-	-	0	5,520	5,760	138,000	143,520	149,280		11,500	
นายช่างไฟฟ้า		1	1	156,240	-	1	1	-	-	-	6,360	6,600	6,840	162,600	169,200	176,040		13,020	
เจ้าพนักงานธุรการ		1	1	150,840	-	1	1	-	-	-	6,120	6,360	6,600	156,960	163,320	169,920		12,570	
เจ้าพนักงานธุรการ		1	1	138,000	-	1	1	-	-	-	0	5,520	5,760	138,000	143,520	149,280		11,500	
นับบรรณคดี (ผู้มีทักษะ)		1	1	112,800	-	1	1	-	-	-	4,560	4,800	4,920	117,360	122,160	127,080		9,400	

การกระจายค่าใช้จ่ายเกี่ยวกับเงินเดือนและประโยชน์ตอบแทนอื่น แผนอัตรากำลัง 3 ปี ประจำปีงบประมาณ 2567 - 2 แก้ไขเพิ่มเติม (ฉบับที่ ๑) พ.ศ.๒๕๖๗

ชื่อสายงาน	ระดับตำแหน่ง	จำนวนทั้งหมด	จำนวนที่มีอยู่ปัจจุบัน		จำนวนที่ว่าง	เงินเดือน (1)	เงินประจำตำแหน่ง(2)	อัตราตำแหน่งที่คาดว่าจะต้องใช้เวลา 3 ปีข้างหน้า		อัตรากำลังคน			ภาระค่าใช้จ่ายที่เพิ่มขึ้น (3)			ค่าใช้จ่ายรวม (4)			หมายเหตุ			
			จำนวน (คน)	เงินเดือน				2567	2568	2569	เพิ่ม/ลด	2567	2568	2569	2567	2568	2569	2567		2568	2569	
งานขับรถยนต์ (ผู้มีทักษะ)	1	1	117,360	-	1	1	-	1	1	-	-	-	4,800	4,920	5,160	122,160	127,080	132,240	2566	2566	9,780	
งานขับรถยนต์ (ผู้มีทักษะ)	1	1	184,560	-	1	1	-	1	1	-	-	-	7,440	7,680	8,040	192,000	199,680	207,720			15,380	
งานขับรถยนต์ (ผู้มีทักษะ)	1	1	176,760	-	1	1	-	1	1	-	-	-	7,080	7,440	7,680	183,840	191,280	198,960			14,730	
งานขับรถยนต์ (ผู้มีทักษะ)	1	1	168,720	-	1	1	-	1	1	-	-	-	6,840	7,080	7,320	175,560	182,640	189,960			14,060	
งานขับรถยนต์ (ผู้มีทักษะ)	1	1	171,840	-	1	1	-	1	1	-	-	-	6,960	7,200	7,440	178,800	186,000	193,440			14,320	
งานขับรถยนต์ (ผู้มีทักษะ)	1	1	117,360	-	1	1	-	1	1	-	-	-	4,800	4,920	5,160	122,160	127,080	132,240			9,780	
งานขับรถยนต์ (ผู้มีทักษะ)	1	1	165,960	-	1	1	-	1	1	-	-	-	6,720	6,960	7,200	172,680	179,640	186,840			13,830	
งานขับรถยนต์ (ผู้มีทักษะ)	1	1	127,560	-	1	1	-	1	1	-	-	-	5,160	5,400	5,640	132,720	138,120	143,760			10,630	
งานขับรถยนต์ (ผู้มีทักษะ)	1	1	126,960	-	1	1	-	1	1	-	-	-	5,160	5,400	5,520	132,120	137,520	143,040			10,580	
งานขับรถยนต์ (ผู้มีทักษะ)	1	1	123,360	-	1	1	-	1	1	-	-	-	5,040	5,160	5,400	128,400	133,560	138,960			10,280	
ก่อสร้าง (ผู้มีทักษะ)	1	1	121,440	-	1	1	-	1	1	-	-	-	4,920	5,160	5,280	126,360	131,520	136,800			10,120	
ก่อสร้าง (ผู้มีทักษะ)	1	1	174,240	-	1	1	-	1	1	-	-	-	7,080	7,320	7,560	181,320	188,640	196,200			14,520	
ก่อสร้าง (ผู้มีทักษะ)	1	1	171,840	-	1	1	-	1	1	-	-	-	6,960	7,200	7,440	178,800	186,000	193,440			14,320	
งานช่างทั่วไป		38	4,104,000	-	38	38	-	38	38	-	-	-	-	-	-	4,104,000	4,104,000	4,104,000			4,104,000	
เสถียรธรรมสถาน (06)																						
เขตกองสาธารณสุขฯ	กลาง	1	785,880	134,400	1	1	1	1	1	-	-	-	24,840	33,480	28,320	945,120	978,600	1,006,920			65,490	
ทรงงานสาธารณสุขฯ)	ต้น	1	435,720	18,000	1	1	1	1	1	-	-	-	13,200	13,320	13,320	466,920	480,240	493,560			49,320	
ฝ่ายบริหารงานสาธารณสุข	ต้น	1	455,520	18,000	1	1	1	1	1	-	-	-	13,440	14,160	15,480	486,960	501,120	516,600			37,960	
บริหารงานสาธารณสุขฯ)	ปท./ชก.	1	355,320	-	1	1	1	1	1	-	-	-	12,000	12,000	12,000	367,320	379,320	391,320			39,120	
การงานทั่วไป	ปท./ชก.	1	214,560	-	1	1	1	1	1	-	-	-	7,680	7,680	7,680	222,240	229,920	237,600			17,880	
การสาธารณสุข	ปท./ชก.	1	382,560	42,000	1	1	1	1	1	-	-	-	13,440	13,320	13,320	438,000	451,320	464,640			31,880	
ทิวทัศน์	ปท./ชก.	1	539,880	42,000	1	1	1	1	1	-	-	-	18,000	18,000	17,880	599,880	617,880	635,760			44,990	

ภาวะค่าใช้จ่ายเกี่ยวกับเงินเดือนและประโยชน์ตอบแทนอื่น แผนอัตรากำลัง 3 ปี ประจำปีงบประมาณ 2567 - 2 แก้ไขเพิ่มเติม (ฉบับที่ ๑) พ.ศ.๒๕๖๗

ชื่อสายงาน	ระดับตำแหน่ง	จำนวนทั้งหมด	จำนวนที่มีอยู่		เงินประจำตำแหน่ง(2)	อัตรากำลังที่คาดว่าจะต้องในช่วงระยะเวลา 3 ปีข้างหน้า			อัตรากำลังคนเพิ่ม/ลด			ภาวะค่าใช้จ่ายที่เพิ่มขึ้น (3)			ค่าใช้จ่ายรวม (4)			หมายเหตุ	
			จำนวน (คน)	ปัจจุบัน		เงินเดือน (1)	2567	2568	2569	2567	2568	2569	2567	2568	2569	2567	2568		2569
ภาววิชาชีพ	ปก./ชป.	1	1	531,360	1	1	42,000	1	1	17,520	18,000	18,000	590,880	608,880	626,880	44,280			
ภาววิชาชีพ	ปก./ชก.	1	1	490,800	1	1	-	1	1	12,000	16,440	16,920	502,800	519,240	536,160	40,900			
ภาววิชาชีพ	ปก./ชป.	1	1	355,320	1	1	-	1	1	12,000	12,000	12,000	367,320	379,320	391,320	30,610			
ภาววิชาชีพ	ปก./ชก.	1	1	328,200	1	1	-	1	1	10,800	10,560	10,680	339,000	349,560	360,240	27,350			
ภาววิชาชีพ	ปก./ชก.	1	1	328,200	1	1	-	1	1	10,800	10,560	10,680	339,000	349,560	360,240	27,350			
ภาววิชาชีพ	ปก./ชป.	1	1	311,640	1	1	-	1	1	12,120	12,600	12,960	323,760	336,360	349,320	25,970			
ภาววิชาชีพ	ปก./ชก.	1	1	241,440	1	1	-	1	1	7,800	8,760	8,760	249,240	258,000	266,760	20,120			
ภาววิชาชีพ	ปก./ชป.	1	1	475,560	1	1	42,000	1	1	15,240	15,720	16,440	532,800	548,520	564,960	39,630			
ภาววิชาชีพ	ปก./ชก.	1	1	363,480	1	1	-	1	1	11,640	12,120	12,480	375,120	387,240	399,720	30,290			
ภาววิชาชีพ	ปก./ชป.	1	1	297,900	1	1	-	1	1	9,720	9,720	9,720	307,620	317,340	327,060	25,635			
ภาววิชาชีพ	ปก./ชก.	1	1	297,900	1	1	-	1	1	9,720	9,720	9,720	307,620	317,340	327,060	25,635			
ภาววิชาชีพ	ปก./ชป.	1	1	381,120	1	1	-	1	1	12,360	12,960	13,440	393,480	406,440	419,880	31,760			
ภาววิชาชีพ	ปก./ชก.	1	1	467,880	1	1	-	1	1	15,120	15,600	16,080	483,000	498,600	514,680	38,990			
ภาววิชาชีพ	ปก./ชก.	1	1	336,360	1	1	-	1	1	12,960	13,320	13,440	349,320	362,640	376,080	28,030			
ภาววิชาชีพ	ปก./ชก.	1	1	252,120	1	1	-	1	1	-	-	-	252,120	252,120	252,120	21,010			
ภาววิชาชีพ	ปก./ชก.	1	1	168,720	1	1	-	1	1	6,840	7,080	7,320	175,560	182,640	189,960	14,060			
ภาววิชาชีพ	ปก./ชก.	1	1	197,520	1	1	-	1	1	138,000	138,000	5,520	138,000	138,000	143,520	7,970			
ภาววิชาชีพ	ปก./ชก.	1	1	125,880	1	1	-	1	1	7,920	8,280	8,640	205,440	213,720	222,360	16,460			
ภาววิชาชีพ	ปก./ชก.	1	1	117,360	1	1	-	1	1	5,040	5,280	5,520	130,920	136,200	141,720	10,490			
ภาววิชาชีพ	ปก./ชก.	1	1	179,400	1	1	-	1	1	4,800	4,920	5,160	122,160	127,080	132,240	9,780			
ภาววิชาชีพ	ปก./ชก.	1	1	166,800	1	1	-	1	1	7,200	7,560	7,800	186,600	194,160	201,960	14,950			
ภาววิชาชีพ	ปก./ชก.	1	1	170,520	1	1	-	1	1	6,720	6,960	7,320	173,520	180,480	187,800	13,900			
ภาววิชาชีพ	ปก./ชก.	1	1	175,320	1	1	-	1	1	6,840	7,200	7,440	177,360	184,560	192,000	14,210			
ภาววิชาชีพ	ปก./ชก.	1	1	175,320	1	1	-	1	1	7,080	7,320	7,680	182,400	189,720	197,400	14,610			

การค่าใช้จ่ายเกี่ยวกับเงินเดือนและประโยชน์ตอบแทนอื่น แผนอัตราค่าจ้าง 3 ปี ประจำปีงบประมาณ 2567 - 2 แก้ไขเพิ่มเติม (ฉบับที่ ๑) พ.ศ. ๒๕๖๗

ชื่อสายงาน	ระดับตำแหน่ง	จำนวนทั้งหมด	จำนวนที่มีอยู่ปัจจุบัน		อัตราตำแหน่งที่คาดว่าจะต้องใช้เวลา 3 ปีข้างหน้า			อัตราค่าจ้าง			ค่าใช้จ่ยรวม (4)			หมายเหตุ	
			จำนวน (คน)	เงินเดือน (1)	เงินประจำตำแหน่ง(2)	อัตราค่าจ้างคนเพิ่ม/ลด			2567	2568	2569	2567	2568		2569
						2567	2568	2569							
งานขับรถยนต์ (ผู้มีทักษะ)		1	170,400	-	1	1	1	6,840	7,200	7,440	177,240	184,440	191,880	2566	
งานขับรถยนต์ (ผู้มีทักษะ)		1	112,800	-	1	1	0	0	4,560	4,800	112,800	117,360	122,160	ว่างเต็ม	
งาน (ผู้มีทักษะ)		1	186,480	-	1	1	-	7,560	7,800	8,160	194,040	201,840	210,000	15,540	
งาน (ผู้มีทักษะ)		1	190,200	-	1	1	-	7,680	7,920	8,280	197,880	205,800	214,080	15,850	
งานขับรถยนต์		9	972,000	-	9	9	-	-	-	-	972,000	972,000	972,000	81,000	
งานขับรถยนต์		15	162,000	-	15	15	-	-	-	-	162,000	162,000	162,000	ว่างเต็ม 6 อัตรา	
งานขับรถยนต์		11	1,188,000	-	11	11	-	-	-	-	1,188,000	1,188,000	1,188,000	ว่างเต็ม 2 อัตรา	
งานขับรถยนต์		53	572,400	-	53	53	-	-	-	-	572,400	572,400	572,400	ว่างเต็ม 3 อัตรา	
ขอตัดสิทธิ์และงบประมาณ (07)															
การก่อสร้างอาคารและงบประมาณ	กลาง	1	618,240	134,400	1	1	1	24,000	17,280	21,240	776,640	793,920	815,160	51,520	
บริหารงานทั่วไป		1	514,680	18,000	1	1	1	16,680	17,520	18,000	549,360	566,880	584,880	42,890	
งานบริการและเผยแพร่วิชาการ	ต้น														
บริหารงานทั่วไป															
กลุ่มงานแผนงานและงบประมาณ															
ราชการนโยบายและแผน	ขพ.	1	0	0	1	1	1	0	0	0	0	0	0	ว่างเต็ม	
ราชการนโยบายและแผน	ปก./ชด.	1	389,400	-	1	1	1	13,320	13,440	13,080	402,720	416,160	429,240	32,450	
ราชการนโยบายและแผน	ปก./ชด.	1	422,640	-	1	1	1	13,080	13,200	13,320	435,720	448,920	462,240	35,220	
การคอมพิวเตอร์	ขพ.	1	470,280	134,400	1	1	1	16,440	16,440	16,440	621,120	637,560	654,000	39,190	
การคอมพิวเตอร์	ปก./ชก.	1	-	-	1	1	+1	355,320	12,000	12,000	355,320	367,320	379,320	ว่าง	
ประชาสัมพันธ์	ปก./ชด.	1	266,040	-	1	1	1	10,920	11,160	11,520	276,960	288,120	299,640	22,170	
ประชาสัมพันธ์	ปก./ชก.	1	355,320	-	1	1	1	12,000	12,000	12,000	367,320	379,320	391,320	29,610	
สำนักงานประชาสัมพันธ์	บ./ชง.	1	185,280	-	-	-	-1	0	0	0	0	0	0	ยุบเลิก	
บัณฑิตวิทยาลัย															
บัณฑิตวิทยาลัย		1	194,760	-	1	1	1	7,800	8,160	8,520	202,560	210,720	219,240	16,230	
สำนักงานธุรการ		1	169,440	-	1	1	1	6,840	7,080	7,440	176,280	183,360	190,800	14,120	

การค่าใช้จ่ายเกี่ยวกับเงินเดือนและประโยชน์ตอบแทนอื่น แผนอัตรากำลัง 3 ปี ประจำปีงบประมาณ 2567 - 2 แก้ไขเพิ่มเติม (ฉบับที่ ๑) พ.ศ. ๒๕๖๗

ชื่อสายงาน	ระดับตำแหน่ง	จำนวนทั้งหมด	จำนวนที่มีอยู่ปัจจุบัน		เงินประจำตำแหน่งที่คาดว่าจะต้องใช้เวลา 3 ปีข้างหน้า	อัตรากำลังคนเพิ่ม/ลด		การค่าใช้จ่ายที่เพิ่มขึ้น (3)			ค่าใช้จ่ายรวม (4)			หมายเหตุ	
			จำนวน (คน)	เงินเดือน (1)		เงินประจำตำแหน่ง(2)	2567	2568	2569	2567	2568	2569	2567		2568
นายช่างภาพ		1	1	150,120	-	1	1	1	6,120	6,360	6,600	156,240	162,600	169,200	12,510
งานขับรถยนต์ (ผู้มีทักษะ)		1	1	203,400	-	1	1	1	8,160	8,520	8,880	211,560	220,080	228,960	16,950
เป็นช่างทั่วไป		3	2	324,000	-	3	3	3	-	-	-	324,000	324,000	324,000	ว่างเต็ม 1 อัตรา
กองการศึกษา (08)															
วิทยาการกองการศึกษา	กลาง	1	1	649,080	134,400	1	1	1	21,000	21,600	22,320	804,480	826,080	848,400	54,090
บริหารงานการศึกษา	ต้น	1	1	409,320	18,000	1	1	1	13,320	13,080	13,200	440,640	453,720	466,920	34,110
บริหารงานการศึกษา															
ในกลุ่มงานนิเทศการศึกษา															
นิเทศก์		1	-	0	0	1	1	1	0	0	0	0	0	0	ว่างเต็ม
การคลัง	ปอ./ชด.	1	1	271,440	-	1	1	1	11,160	11,280	11,760	282,600	293,880	305,640	22,620
การศึกษา	ปอ./ชก.	1	1	369,480	-	1	1	1	13,080	13,440	13,320	382,560	396,000	409,320	30,790
การศึกษา	ปอ./ชก.	1	1	214,560	-	1	1	1	7,680	7,680	7,680	222,240	229,920	237,600	17,880
นิเทศก์	-	1	1	506,160	134,400	1	1	1	30,480	32,280	34,200	671,040	703,320	737,520	42,180
บำรุงงานธุรการ	ปง./ชง.	1	1	475,440	-	1	1	1	15,360	15,720	16,440	490,800	506,520	522,960	39,620
บำรุงงานธุรการ	ปง./ชง.	1	-	297,900	-	1	1	1	9,720	9,720	9,720	307,620	317,340	327,060	ว่างเต็ม
กิจการการเงินและบัญชี	ปง./ชง.	1	1	158,760	-	1	1	1	9,720	6,600	6,480	307,620	314,220	320,700	13,230
บรรณวิชา															
งานขับรถยนต์		1	1	336,360	-	1	1	1	12,960	13,320	13,440	349,320	362,640	376,080	28,030
เป็นช่างทั่วไป		2	-	216,000	-	2	2	2	-	-	-	216,000	216,000	216,000	ว่างเต็ม
วิทยาลัยอาชีวศึกษา															
วิทยาการสถานศึกษา		1	1			1	1	1							
งานวิชาการสถานศึกษา		4	4			4	4	4							
		99	97			99	99	99							ว่างเต็ม 2 อัตรา

การใช้จ่ายเกี่ยวกับเงินเดือนและประโยชน์ตอบแทนอื่น แผนอัตรากำลัง 3 ปี ประจำปีงบประมาณ 2567 - 2 แก้ไขเพิ่มเติม (ฉบับที่ ๑) พ.ศ.๒๕๖๗

ชื่อสายงาน	ระดับตำแหน่ง	จำนวนทั้งหมด	จำนวนที่มีอยู่ปัจจุบัน		อัตรากำลังที่คาดว่าจะต้องใช้เวลา 3 ปีข้างหน้า	อัตรากำลังคนเพิ่ม/ลด		การใช้จ่ายที่เพิ่มขึ้น (3)			ค่าใช้จ่ายรวม (4)			หมายเหตุ
			จำนวน (คน)	เงินเดือน (1)		เงินประจำตำแหน่ง(2)	2567	2568	2569	2567	2568	2569	2567	
หน่วย			1		2567	2568	2569	2567	2568	2569	2567	2568	2569	2566
งบประมาณ			1		1	1	1	-	-	-	-	-	-	
งบประจำ			2		2	2	2	-	-	-	-	-	-	
งบจ้างตามภารกิจ			2		2	2	2	-	-	-	-	-	-	
เจ้าพนักงานธุรการ			1		1	1	1	-	-	-	-	-	-	
เจ้าพนักงานการเงินและบัญชี			2		2	2	2	-	-	-	-	-	-	
เจ้าพนักงานพัสดุ			4		4	4	4	-	-	-	-	-	-	
ช่างเทคนิค			1		1	1	1	-	-	-	-	-	-	
ช่างเทคนิค			3		3	3	3	-	-	-	-	-	-	
ช่างเทคนิค			50		50	50	50	-	-	-	-	-	-	
งบประจำ			1		1	1	1	-	-	-	-	-	-	
งบ			2		2	2	2	-	-	-	-	-	-	
งบจ้างตามภารกิจ			1		1	1	1	-	-	-	-	-	-	
เจ้าพนักงานธุรการ			1		1	1	1	-	-	-	-	-	-	
เจ้าพนักงานการเงินและบัญชี			1		1	1	1	-	-	-	-	-	-	
เจ้าพนักงานพัสดุ			2		2	2	2	-	-	-	-	-	-	
ช่างเทคนิค			1		1	1	1	-	-	-	-	-	-	
ช่างเทคนิค			37		37	37	37	-	-	-	-	-	-	
งบพิเศษสถาบันของเทคโนโลยี มหาวิทยาลัย 5			1		1	1	1	-	-	-	-	-	-	
บุคลากรศึกษา			2		2	2	2	-	-	-	-	-	-	
ผู้อำนวยการสถานศึกษา			37		37	37	37	-	-	-	-	-	-	

การใช้จ่ายเกี่ยวกับเงินเดือนและประโยชน์ตอบแทนอื่น แผนอัตรากำลัง 3 ปี ประจำปีงบประมาณ 2567 - 2 แก้ไขเพิ่มเติม (ฉบับที่ ๑) พ.ศ.๒๕๖๗

ชื่อสายงาน	ระดับตำแหน่ง	จำนวนทั้งหมด	จำนวนที่มีอยู่		อัตราค่าแรงที่คาดว่าจะต้องใช้เวลา 3 ปีข้างหน้า	อัตรากำลังคน		การใช้จ่าย			ค่าใช้จ่ายรวม (4)		หมายเหตุ				
			จำนวน (คน)	เงินเดือน (1)		เงินประจำตำแหน่ง(2)	เพิ่ม/ลด	2567	2568	2569	2567	2568		2569			
															จำนวน	เงินเดือน	เงินประจำตำแหน่ง(2)
นางฉวีฉวีภรณ์		1	-	-	1	1	-	-	-	-	-	-	-	-	-	-	-
เจ้าหน้าที่ธุรการ		1	-	-	1	1	-	-	-	-	-	-	-	-	-	-	-
เจ้าหน้าที่การเงินและบัญชี		1	-	-	1	1	-	-	-	-	-	-	-	-	-	-	-
เจ้าหน้าที่พัสดุ		1	-	-	1	1	-	-	-	-	-	-	-	-	-	-	-
นางฉวีฉวีภรณ์		3	-	-	3	3	-	-	-	-	-	-	-	-	-	-	-
นางฉวีฉวีภรณ์ (10)		1	-	-	1	1	-	-	-	-	-	-	-	-	-	-	-
นางฉวีฉวีภรณ์	กลาง	1	549,000	134,400	1	1	-	-	-	19,560	19,560	19,920	702,960	722,520	742,440	45,750	2566
นางฉวีฉวีภรณ์	ต้น	1	0	0	0	0	-1	-	-	-	-	-	-	-	-	-	-
นางฉวีฉวีภรณ์	ชพ.	1	0	0	0	0	1	1	0	0	0	0	0	0	0	0	0
นางฉวีฉวีภรณ์	ต้น	1	-	-	-	1	1	-	-	411,600	411,600	13,620	411,600	425,220	438,840	34,300	2567
นางฉวีฉวีภรณ์	ป.ก./ช.ก.	1	355,320	-	1	1	-	-	-	12,000	12,000	12,000	367,320	379,320	391,320	16,000	ว่างเดิม
นางฉวีฉวีภรณ์	ป.ก./ช.ก.	1	199,200	-	1	1	-	-	-	8,280	8,280	7,680	207,480	214,560	222,240	16,600	ว่างเดิม
นางฉวีฉวีภรณ์	ป.ก./ช.ก.	1	-	-	1	1	-	-	-	355,320	355,320	12,000	355,320	367,320	379,320	12,000	ว่างเดิม
นางฉวีฉวีภรณ์	ป.ก./ช.ก.	1	393,480	-	1	1	-	-	-	12,960	12,960	13,200	406,440	419,880	433,080	16,600	ว่างเดิม
นางฉวีฉวีภรณ์		1	180,000	-	1	1	-	-	0	0	0	7,560	180,000	187,200	194,760	7,560	ว่างเดิม
นางฉวีฉวีภรณ์		1	148,680	-	1	1	-	-	-	6,000	6,000	6,480	154,680	160,920	167,400	6,480	ว่างเดิม
นางฉวีฉวีภรณ์		1	208,320	-	1	1	-	-	-	8,400	8,400	9,120	216,720	225,480	234,600	8,880	ว่างเดิม
นางฉวีฉวีภรณ์		1	117,360	-	1	1	-	-	-	4,800	4,800	5,160	122,160	127,080	132,240	4,880	ว่างเดิม
นางฉวีฉวีภรณ์		1	188,160	-	1	1	-	-	-	7,560	7,560	8,160	195,720	203,640	211,800	7,880	ว่างเดิม

ภาวะค่าใช้จ่ายเกี่ยวกับเงินเดือนและประโยชน์ตอบแทนอื่น แผนอัตรากำลัง 3 ปี ประจำปีงบประมาณ 2567 - 2 แก้ไขเพิ่มเติม (ฉบับที่ ๑) พ.ศ.๒๕๖๗

ชื่อสายงาน	ระดับ ตำแหน่ง	จำนวน ทั้งหมด	จำนวนที่มีอยู่ ปัจจุบัน		จำนวน ตำแหน่ง(2)	อัตรากำลังที่คาดว่าจะจัดอยู่ในช่วงระยะเวลา 3 ปีข้างหน้า			อัตรากำลังคน			ภาวะค่าใช้จ่ายที่เพิ่มขึ้น (3)			ค่าใช้จ่ายรวม (4)			หมายเหตุ						
			จำนวน (คน)	เงินเดือน (1)		เงินประจำตำแหน่ง(2)	2567	2568	2569	2567	2568	2569	2567	2568	2569	2567	2568		2569					
พนักงานเจ้าหน้าที่ (22)																								
วชิการกองการเจ้าหน้าที่	กลาง	1	1	691,680	-	1	1	1	1	1	1	1	1	1	1	1	1	1	1	2566	2566			
บริหารงานทั่วไป																								
นักกลุ่มงานบรรณารักษ์และอัตรากำลัง																								
วิทยากรบุคคล	ชพ.	1	-	0	0	0	1	1	1	1	1	1	1	1	1	1	1	1	1	0	0	0	ว่างเดิม	
นักกลุ่มงานบุคลากรทางการศึกษา																								
วิทยากรบุคคล	ชพ.	1	-	0	0	0	1	1	1	1	1	1	1	1	1	1	1	1	1	0	0	0	ว่างเดิม	
วิทยากรบุคคล	ป.ก./ช.ก.	1	1	323,760	-	1	1	1	1	1	1	1	1	1	1	1	1	1	1	336,360	349,320	362,640	26,980	
วิทยากรบุคคล	ป.ก./ช.ก.	1	1	317,520	-	1	1	1	1	1	1	1	1	1	1	1	1	1	1	329,760	342,720	356,160	26,460	
วิทยากรบุคคล	ป.ก./ช.ก.	1	1	329,760	-	1	1	1	1	1	1	1	1	1	1	1	1	1	1	342,720	356,160	369,480	27,480	
นักงานธุรการ	ป.ง./ช.ง.	1	1	291,240	-	1	1	1	1	1	1	1	1	1	1	1	1	1	1	300,240	313,440	324,360	24,270	
นักงานธุรการ	ป.ง./ช.ง.	1	1	313,440	-	1	1	1	1	1	1	1	1	1	1	1	1	1	1	324,360	335,520	346,560	26,120	
พนักงานทั่วไป																								
น		1	1	108,000	-	1	1	1	1	1	1	1	1	1	1	1	1	1	1	108,000	108,000	108,000	9,000	
ตรวจวัสดุงบประมาณ (12)																								
การตรวจสอบภายใน	ป.ก./ช.ก.	1	1	468,960	-	1	1	1	1	1	1	1	1	1	1	1	1	1	1	483,120	498,600	514,680	39,080	
รวม		616	539	70,199,340	2,371,200	614	614	614	614	614	614	614	614	614	614	614	614	614	614	75,949,620	78,071,280	80,224,740		
รายการประโยชน์																								
ทุนอื่นไม่เกิน 15%																								
ใบค่าใช้จ่ายบุคคลทั้งสิ้น																								
ยอด 40 งบประมาณรายจ่ายประจำปี (รวมเงินเดือนครู+เบี้ยยังชีพ+งบเฉพาะการ)																								
																					17.99	17.61	17.24	

งบประมาณรายจ่ายประจำปี	งบประมาณรายจ่ายประจำปี	งบประมาณรายจ่ายประจำปี	งบประมาณรายจ่ายประจำปี	รวม
งบประมาณรายจ่ายประจำปี 2567	469,339,500	16,092,144	485,431,644	
งบประมาณรายจ่ายประจำปี 2568	492,806,500	16,896,751	509,703,251	
งบประมาณรายจ่ายประจำปี 2569	517,446,900	17,741,588	535,188,488	

ประมาณการปีงบประมาณ พ.ศ.2566 เพิ่มขึ้นร้อยละ 5
 ประมาณการปีงบประมาณ พ.ศ.2567 เพิ่มขึ้นร้อยละ 5
 ประมาณการปีงบประมาณ พ.ศ.2568 เพิ่มขึ้นร้อยละ 5

๑๐. แผนภูมิโครงสร้างการแบ่งส่วนราชการตามแผนอัตรากำลัง ๓ ปี ประจำปีงบประมาณ พ.ศ. ๒๕๖๗ - ๒๕๖๙ แก้ไขเพิ่มเติม (ฉบับที่ ๑) พ.ศ. ๒๕๖๗
 กรอบโครงสร้างส่วนราชการของเทศบาลเมืองวารินชำราบ

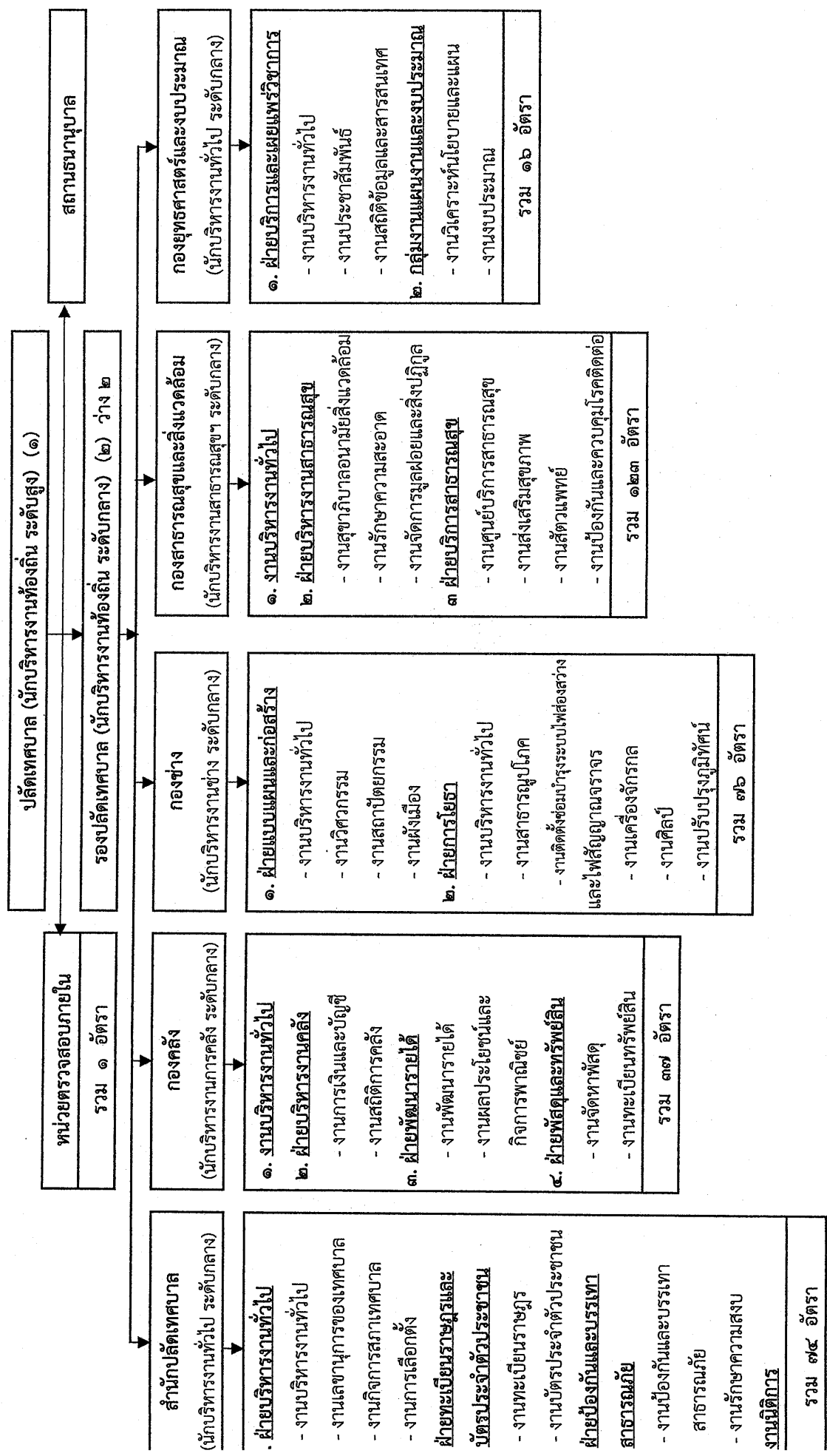

๑๐. แผนภูมิโครงสร้างการแบ่งส่วนราชการตามแผนอัตรากำลัง ๓ ปี ประจำปีงบประมาณ พ.ศ. ๒๕๖๙ - ๒๕๖๙ แก้ไขเพิ่มเติม (ฉบับที่ ๑) พ.ศ. ๒๕๖๗
 กรอบโครงสร้างส่วนราชการของเทศบาลเมืองวารินชำราบ (ต่อ)

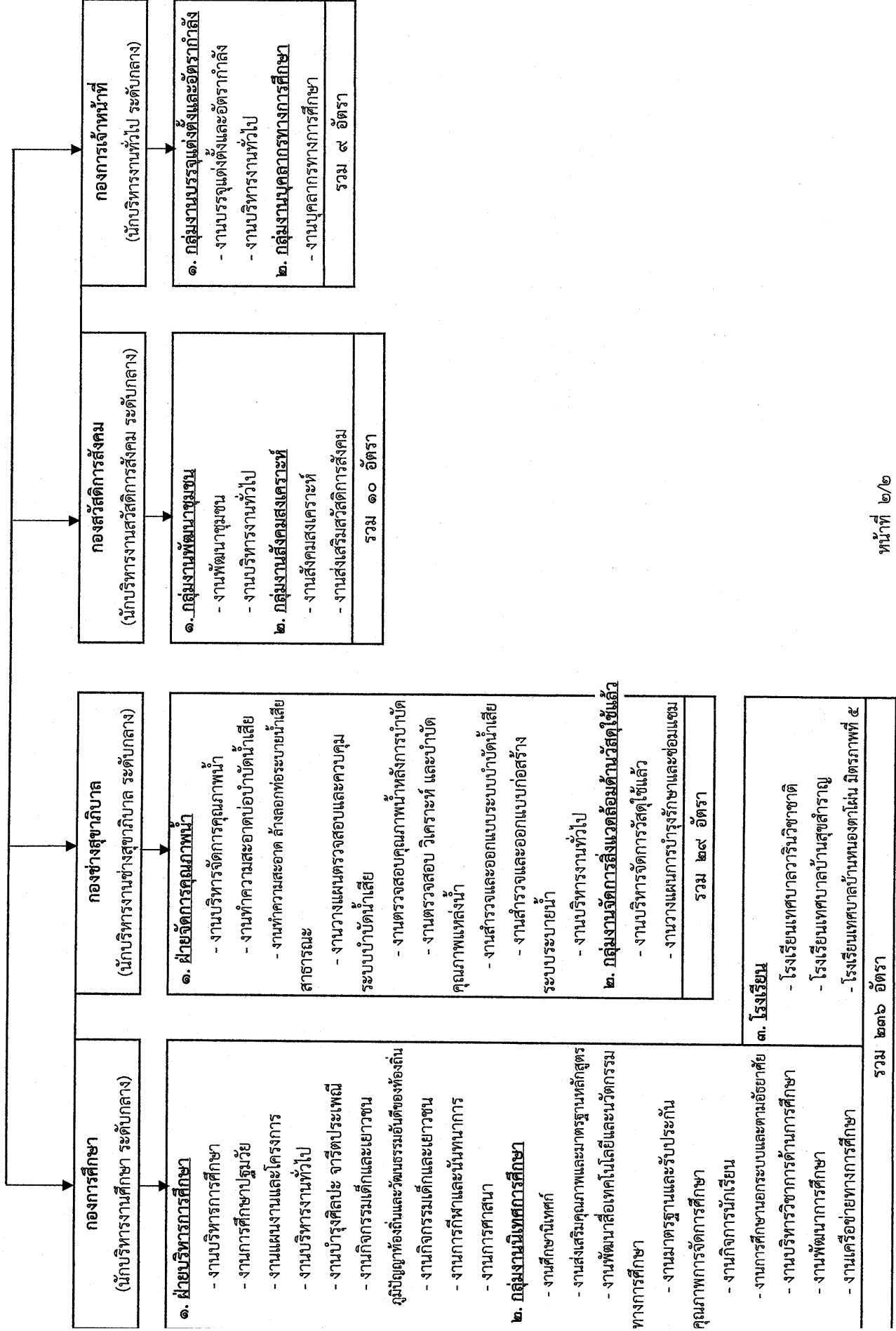

โครงสร้างสำนักงานปลัดเทศบาล เทศบาลเมืองวารินชำราบ

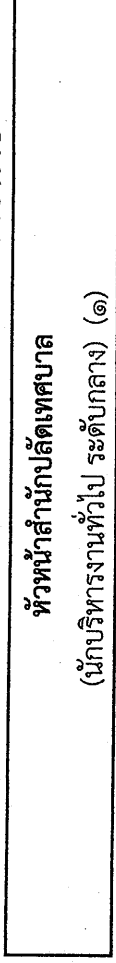

ฝ่ายบริหารงานทั่วไป
นักบริหารงานทั่วไป ระดับต้น) (๑)
เนบริหรงานทั่วไป
เนประชุมสภาเทศบาล
เนเลือกตั้ง
นักจัดการงานทั่วไป ปก./ชก. (๒) ว่าง ๑
เจ้าพนักงานธุรการ ปง./ชง. (๓) ว่าง ๑
พนักงานจ้างตามภารกิจ
พนักงานขับรถยนต์ (๒)
พนักงานจ้างทั่วไป
คนงาน (๓) ว่าง ๑
พนักงานขับรถยนต์ (ทั่วไป) (๑)
รวม ๑๑ อัตรา
เนเลขานุการ
เจ้าพนักงานธุรการ ปง./ชง. (๑)
พนักงานจ้างตามภารกิจ
พนักงานขับรถยนต์ (๒)
รวม ๓ อัตรา

งานนิติการ
- นิติกร ปก./ชก. (๒)
รวม ๒ อัตรา

ฝ่ายทะเบียนราษฎรและบัตรประจำตัวประชาชน (นักบริหารงานทั่วไป ระดับต้น) (๑)
งานทะเบียนราษฎร
- เจ้าพนักงานทะเบียน ปง./ชง. (๒)
พนักงานจ้างตามภารกิจ
- ผู้ช่วยเจ้าพนักงานธุรการ (๑)
พนักงานจ้างทั่วไป
- คนงาน (๑)
รวม ๔ อัตรา
งานบัตรประจำตัวประชาชน
- นักจัดการงานทะเบียนและบัตร ปก./ชก. (๒)
- เจ้าพนักงานทะเบียน ปง./ชง. (๒)
พนักงานจ้างตามภารกิจ
- ผู้ช่วยเจ้าพนักงานทะเบียน (๒)
พนักงานจ้างทั่วไป
- คนงาน (๑) ว่าง ๑
รวม ๗ อัตรา

ฝ่ายป้องกันและบรรเทาสาธารณภัย (นักบริหารงานทั่วไป ระดับต้น) (๑)
งานป้องกันและบรรเทาสาธารณภัย
- นักป้องกันฯ ปก./ชก. (๑)
- เจ้าพนักงานธุรการ ปง./ชง. (๑)
- เจ้าพนักงานป้องกันฯ ปง./ชง. (๕) ว่าง ๒
พนักงานจ้างตามภารกิจ
- พนักงานดับเพลิง (๘)
- พนักงานวิทยุสื่อสาร (๒)
พนักงานจ้างทั่วไป
- พนักงานดับเพลิง (๑๘) ว่าง ๕
- พนักงานวิทยุสื่อสาร (๒) ว่าง ๑
รวม ๓๗ อัตรา
งานรักษาความสงบ
- นักจัดการงานเทศกิจ ปก./ชก. (๑)
- เจ้าพนักงานเทศกิจ ปง./ชง. (๑)
พนักงานจ้างตามภารกิจ
- ผู้ช่วยเจ้าพนักงานเทศกิจ (๒) ว่าง ๑
พนักงานจ้างทั่วไป
- คนงาน (๒) ว่าง ๒
รวม ๖ อัตรา

โครงสร้างกองคลัง เทศบาลเมืองวารินชำราบ

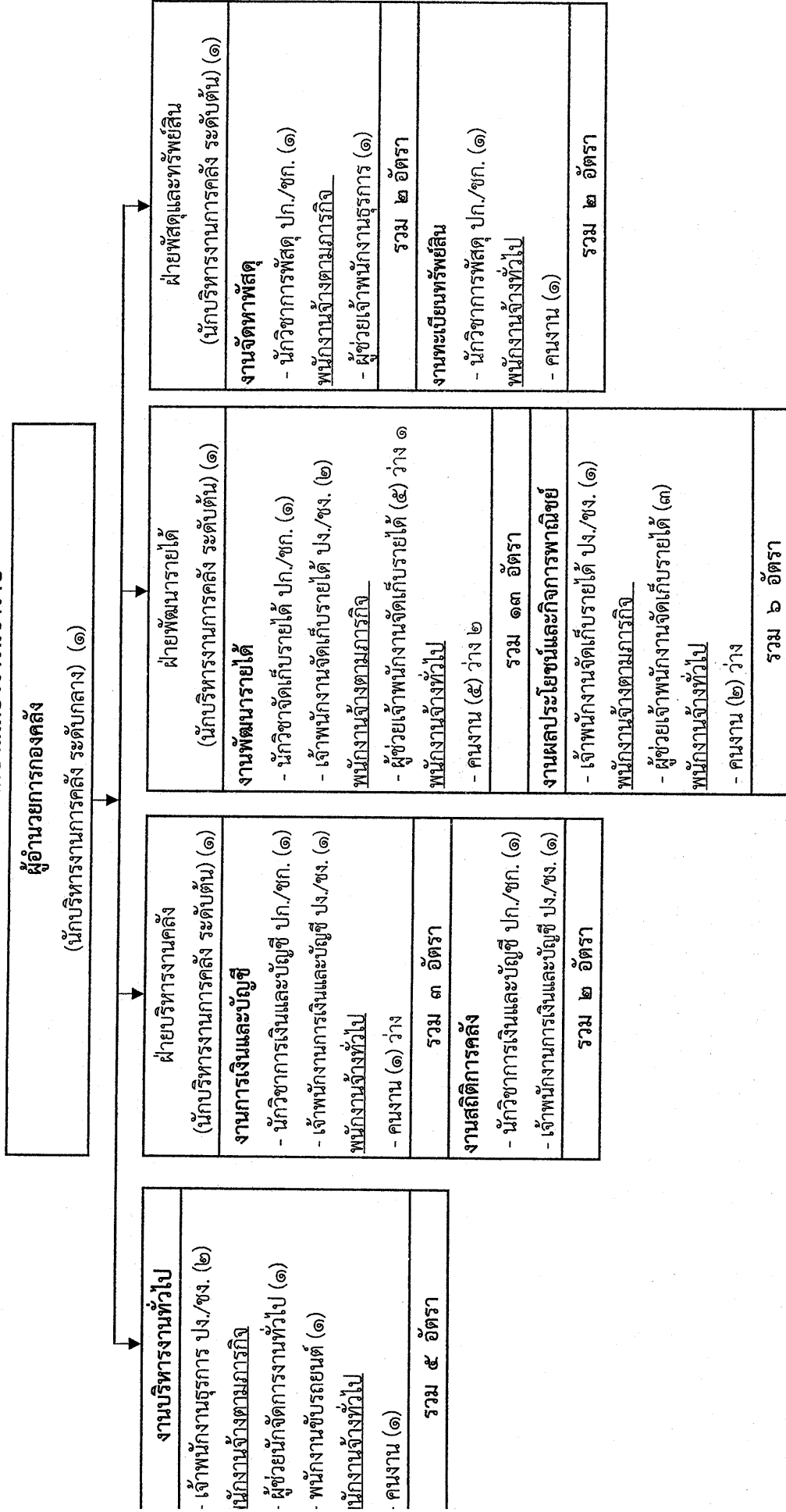

โครงสร้างกองช่าง เทศบาลเมืองวารินชำราบ

ผู้อำนวยการกองช่าง
(นักบริหารงานช่าง ระดับกลาง) (๑)

ฝ่ายแบบแผนและก่อสร้าง (นักบริหารงานช่าง ระดับต้น) (๑)		ฝ่ายการโยธา (นักบริหารงานช่าง ระดับต้น) (๑)	
งานบริหารงานทั่วไป - เจ้าพนักงานธุรการ ปง./ชก. (๑) พนักงานจ้างตามภารกิจ - พนักงานขับรถยนต์ (๑) พนักงานจ้างทั่วไป - คนงาน (๑) รวม ๓ อัตรา	งานวิศวกรรม - วิศวกรโยธา ปก./ชก. (๒)ว่าง (๑) - นายช่างโยธา ปง./ชง. (๒) พนักงานจ้างตามภารกิจ - ผู้ช่วยนายช่างโยธา (๑) พนักงานจ้างทั่วไป - คนงาน (๑)ว่าง รวม ๖ อัตรา	งานบริหารงานทั่วไป - เจ้าพนักงานธุรการ ปง./ชก. (๑) พนักงานจ้างตามภารกิจ - ผู้ช่วยเจ้าพนักงานธุรการ (๒) - พนักงานขับรถยนต์ (๑) พนักงานจ้างทั่วไป - คนงาน (๑)ว่าง รวม ๕ อัตรา	งานเครื่องจักรกล - นายช่างเครื่องกล อว./โส (๑) พนักงานจ้างตามภารกิจ - พนักงานขับรถยนต์ (๑) - ช่างก่อสร้าง (๑) พนักงานจ้างทั่วไป - คนงาน (๔)ว่าง ๒ รวม ๗ อัตรา
งานสถาปัตยกรรม - สถาปนิก ปก./ชก. (๑) - นายช่างโยธา ปง./ชง. (๑) รวม ๒ อัตรา	งานติดตั้งซ่อมบำรุงระบบไฟส่องสว่างและไฟฟ้า - วิศวกรไฟฟ้า ปก./ชก. (๑) - นายช่างไฟฟ้า ปง./ชง. (๑) พนักงานจ้างตามภารกิจ - ผู้ช่วยนายช่างไฟฟ้า (๑) - พนักงานขับรถยนต์ (๑) - ช่างก่อสร้าง (๒) - ช่างไม้ (๒) พนักงานจ้างทั่วไป - คนงาน (๑๐)ว่าง ๕ รวม ๑๘ อัตรา	งานศิลปะ - นายช่างศิลป์ ปง./ชง. (๑) รวม ๑ อัตรา	งานสาธารณูปโภค - นายช่างโยธา ปง./ชง. (๑) ลูกจ้างประจำ - พนักงานขับเครื่องจักรกลขนาดกลาง (๑) พนักงานจ้างตามภารกิจ - พนักงานขับรถยนต์ (๒) - ช่างปูน (๑) พนักงานจ้างทั่วไป - คนงาน (๙)ว่าง ๕ รวม ๑๔ อัตรา
งานผังเมือง - นายช่างโยธา ปง./ชง. (๑) พนักงานจ้างตามภารกิจ - ผู้ช่วยสถาปนิก (๑) รวม ๒ อัตรา			

โครงสร้างกองสาธารณสุขและสิ่งแวดล้อม เทศบาลเมืองวารินชำราบ

ผู้อำนวยการกองสาธารณสุขและสิ่งแวดล้อม
(นักบริหารงานสาธารณสุขและสิ่งแวดล้อม ระดับกลาง) (๑)

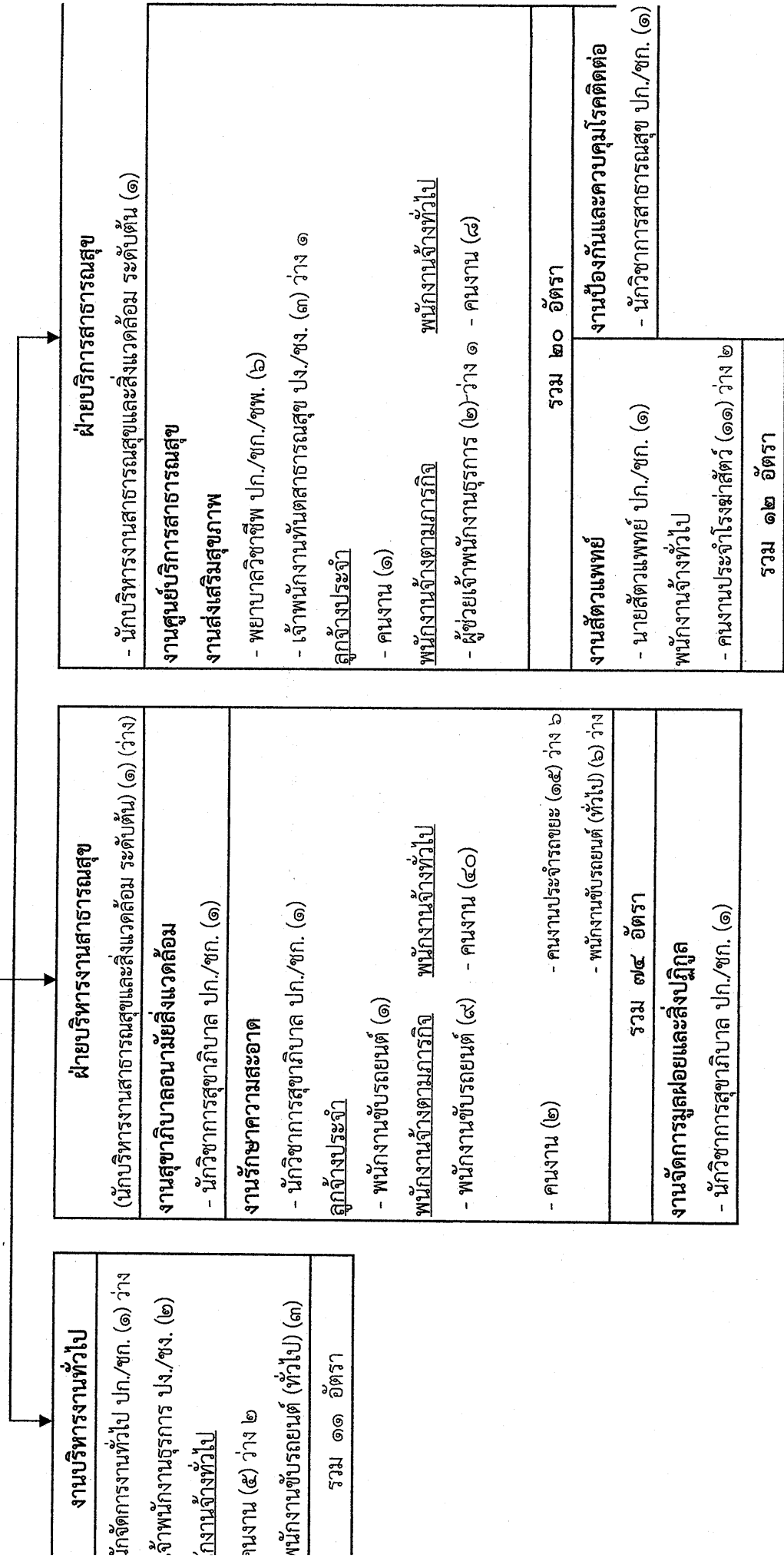

โครงสร้างกองการศึกษา เทศบาลเมืองวารินชำราบ

ผู้อำนวยการกองการศึกษา

(นักบริหารงานการศึกษา ระดับกลาง) (๑)

ฝ่ายบริหารการศึกษา	กลุ่มงานนิเทศการศึกษา	โรงเรียน	โรงเรียนเทศบาลบ้านสุขสำราญ	โรงเรียนเทศบาลบ้านหนองตาโนน มิตรภาพที่ ๕
บริหารงานการศึกษา ระดับต้น (๑)	ศึกษานิเทศก์ (๑) ว่าง	โรงเรียนเทศบาลบ้านสุขสำราญ	ผู้อำนวยการสถานศึกษา (๑)	ผู้อำนวยการสถานศึกษา (๑)
บริหารการศึกษา	งานศึกษานิเทศก์	โรงเรียนเทศบาลวารินวิชาชาติ	ผู้อำนวยการสถานศึกษา (๑)	ผู้อำนวยการสถานศึกษา (๑)
การศึกษาปฐมวัย	งานส่งเสริมคุณภาพและมาตรฐานหลักสูตร	รองผู้อำนวยการสถานศึกษา (๑)	รองผู้อำนวยการสถานศึกษา (๓)	รองผู้อำนวยการสถานศึกษา (๑)
แผนงานและโครงการ	งานพัฒนาสื่อเทคโนโลยีและนวัตกรรมทางการศึกษา	รองผู้อำนวยการสถานศึกษา (๔)	รองผู้อำนวยการสถานศึกษา (๓)	รองผู้อำนวยการสถานศึกษา (๒)
วิชาการคลัง ปก./ชก. (๑)	งานมาตรฐานและรับประกันคุณภาพการจัดการศึกษา	ครู (๙๙) ว่าง ๒	ครู (๕๐)	ครู (๓๗)
พนักงานเงินและบัญชี ปง./ชง. (๑)	งานมาตรฐานและรับประกันคุณภาพการจัดการศึกษา	ครูผู้ช่วย (๑)	ลูกจ้างประจำ	พนักงานจ้างตามภารกิจ
รวม ๒ อัตรา	- ศึกษานิเทศก์ (๑)	ลูกจ้างประจำ	- ภารโรง (๑)	พนักงานจ้างตามภารกิจ
บริหารงานทั่วไป	งานกิจการนักเรียน	- ภารโรง (๒)	พนักงานจ้างตามภารกิจ	ผู้ช่วยเจ้าพนักงานธุรการ (๑)
พนักงานธุรการ ปง./ชง. (๑)	งานการศึกษาออกระบบและตามอัธยาศัย	พนักงานจ้างตามภารกิจ	ผู้ช่วยเจ้าพนักงานธุรการ (๒)	ผู้ช่วยเจ้าพนักงานการเงินและบัญชี (๑)
ประจำ	งานบริหารวิชาการด้านการศึกษา	- ผู้ช่วยเจ้าพนักงานธุรการ (๑)	ผู้ช่วยเจ้าพนักงานการเงินและบัญชี (๑)	ผู้ช่วยเจ้าพนักงานพัสดุ (๑)
งานขั้บรรณardt (๑)	งานพัฒนาการศึกษา	ผู้ช่วยเจ้าพนักงานการเงินและบัญชี (๑)	ผู้ช่วยเจ้าพนักงานพัสดุ (๒)	ผู้ช่วยเจ้าพนักงานพัสดุ (๑)
งานจ้างทั่วไป	งานเครือข่ายทางการศึกษา	ผู้ช่วยเจ้าพนักงานพัสดุ (๒)	พนักงานจ้างทั่วไป	พนักงานจ้างทั่วไป
งาน (๒) ว่าง	- นักวิชาการศึกษา ปก./ชก. (๑)	พนักงานจ้างทั่วไป	- ภารโรง (๒)	- ภารโรง (๓)
รวม ๔ อัตรา	รวม ๑๑๖ อัตรา	รวม ๖๑ อัตรา	รวม ๖๑ อัตรา	รวม ๕๖ อัตรา
ารุขศิลป์ปะ จารีตประเพณี				
ทำท้องถิ่นและวัฒนธรรมอันดีของท้องถิ่น				
กิจกรรมเด็กและเยาวชน				
รกรักษาและนันทนาการ				
ารศาสนา				
วิชาการศึกษา ปก./ชก. (๑)				
พนักงานธุรการ ปง./ชง. (๑) ว่าง				
รวม ๒ อัตรา				

โครงสร้างกองยุทธศาสตร์และงบประมาณ เทศบาลเมืองวารินชำราบ

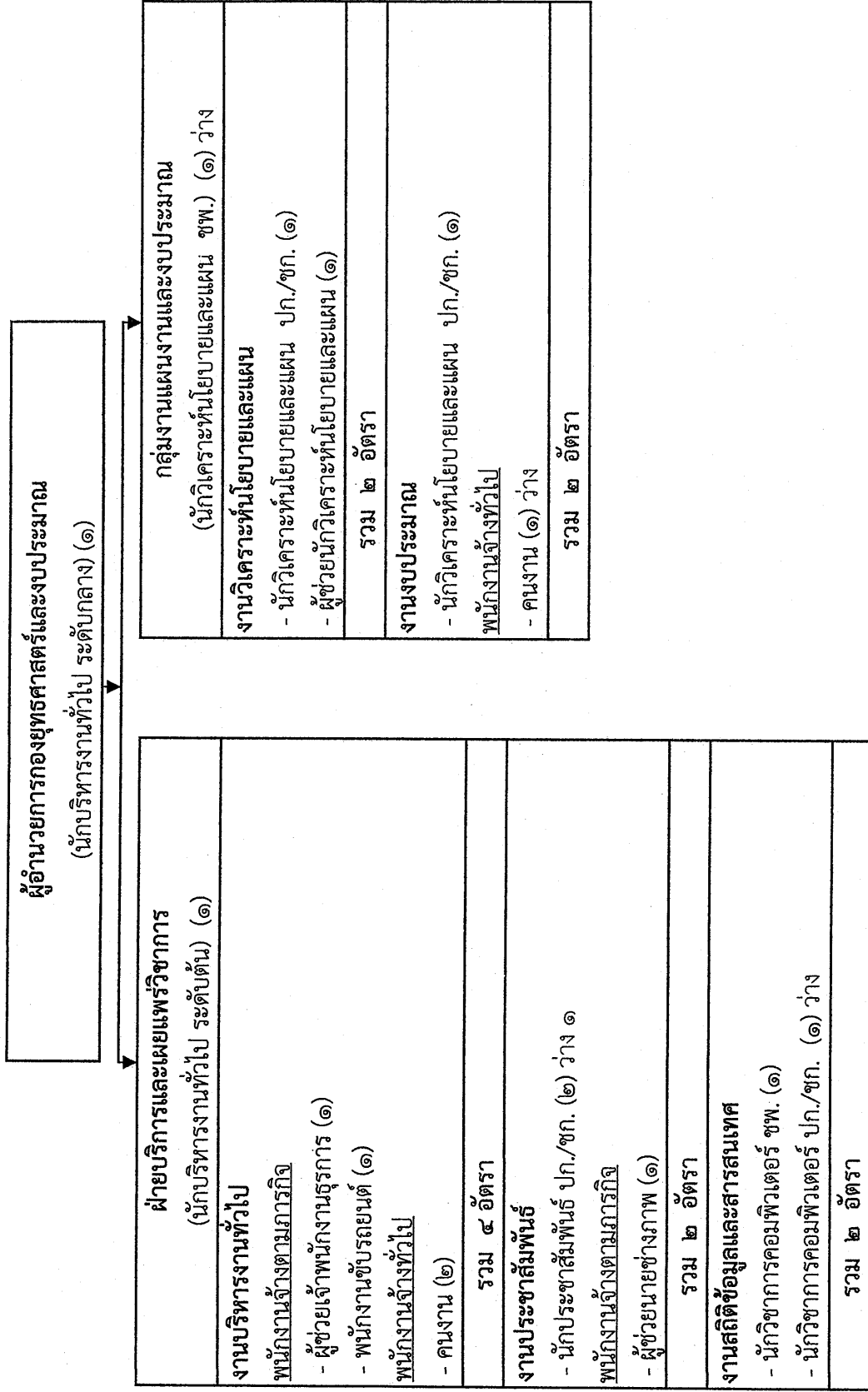

โครงสร้างกองช่างสุขาภิบาล เทศบาลเมืองวารินชำราบ

ผู้อำนวยการกองช่างสุขาภิบาล
(นักบริหารงานช่างสุขาภิบาล ระดับกลาง) (๑)

ฝ่ายจัดการคุณภาพน้ำ (นักบริหารงานช่างสุขาภิบาล ระดับต้น) (๑)	กลุ่มงานจัดการสิ่งแวดล้อมด้านวัสดุใช้แล้ว (นักวิชาการสุขาภิบาล ชพ.) (๑) ว่าง
งานบริหารจัดการคุณภาพน้ำ - นักวิชาการสุขาภิบาล ปก./ชก. (๑) งานทำความสะอาดบ่อบำบัดน้ำเสีย พนักงานจ้างตามภารกิจ - ผู้ช่วยนักวิชาการสุขาภิบาล (๑)	งานบริหารจัดการวัสดุใช้แล้ว - นักวิชาการสุขาภิบาล ปก./ชก. (๑) ว่าง พนักงานจ้างทั่วไป - คนงาน (๕) รวม ๖ อัตรา
งานทำความสะอาดบ่อบำบัดน้ำเสีย พนักงานจ้างตามภารกิจ - ผู้ช่วยนักวิชาการสุขาภิบาล (๑)	งานวางแผนการบำรุงรักษาและซ่อมแซม - นายช่างเครื่องกล ปง./ชง. (๑) พนักงานจ้างตามภารกิจ - พนักงานขับรถยนต์ (๑๐) รวม ๑๑ อัตรา
รวม ๕ อัตรา	
งานวางแผนตรวจสอบและควบคุมระบบบำบัดน้ำเสีย งานตรวจสอบคุณภาพน้ำหลังการบำบัด งานตรวจสอบ วิเคราะห์ และบำบัดคุณภาพแหล่งน้ำ งานสำรวจและออกแบบระบบบำบัดน้ำเสีย งานสำรวจและออกแบบก่อสร้างระบบระบายน้ำ - วิศวกรโยธา (๑) ว่าง	
งานบริหารงานทั่วไป พนักงานจ้างตามภารกิจ - ผู้ช่วยเจ้าพนักงานธุรการ (๑)	

โครงสร้างกองสวัสดิการสังคม เทศบาลเมืองวารินชำราบ

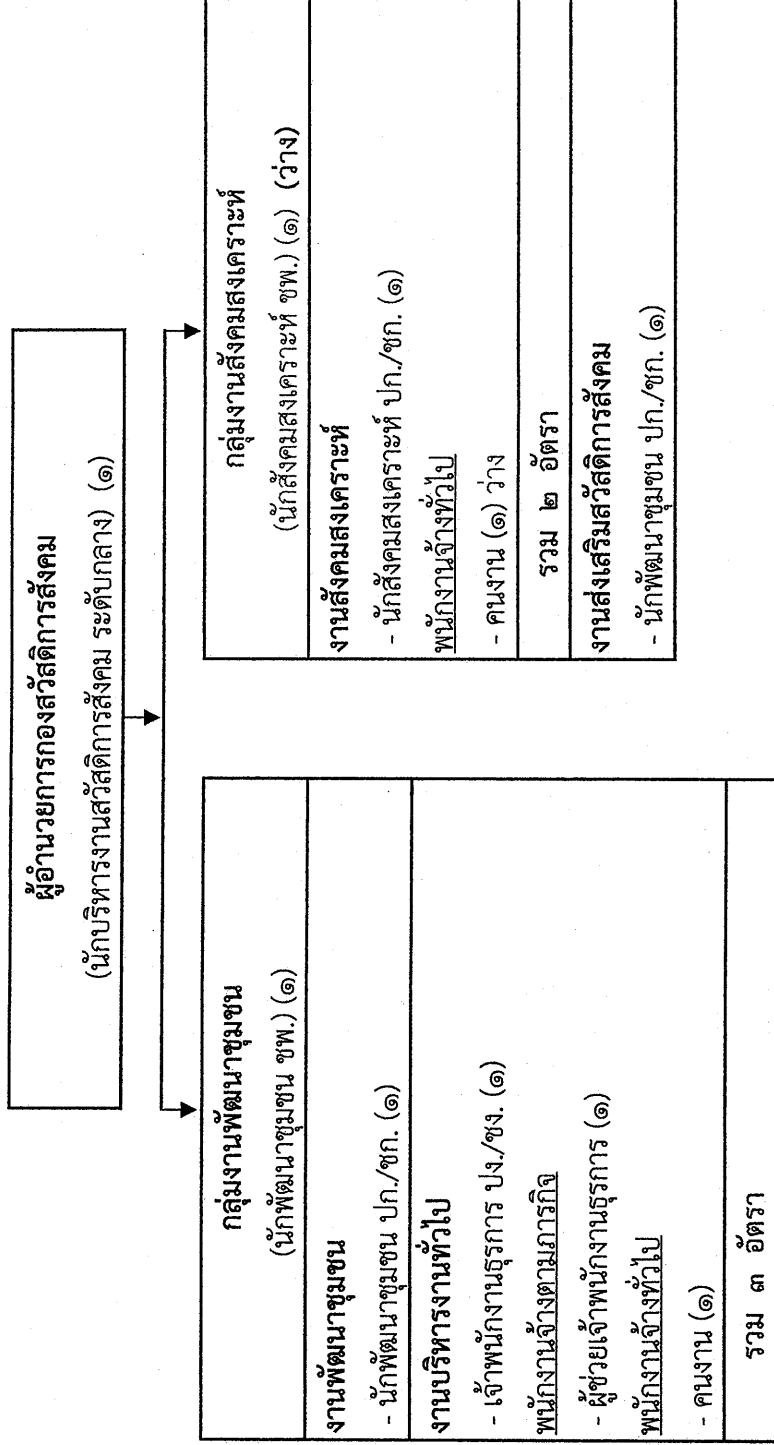

โครงสร้างกองการเจ้าหน้าที่ เทศบาลเมืองวารินชำราบ

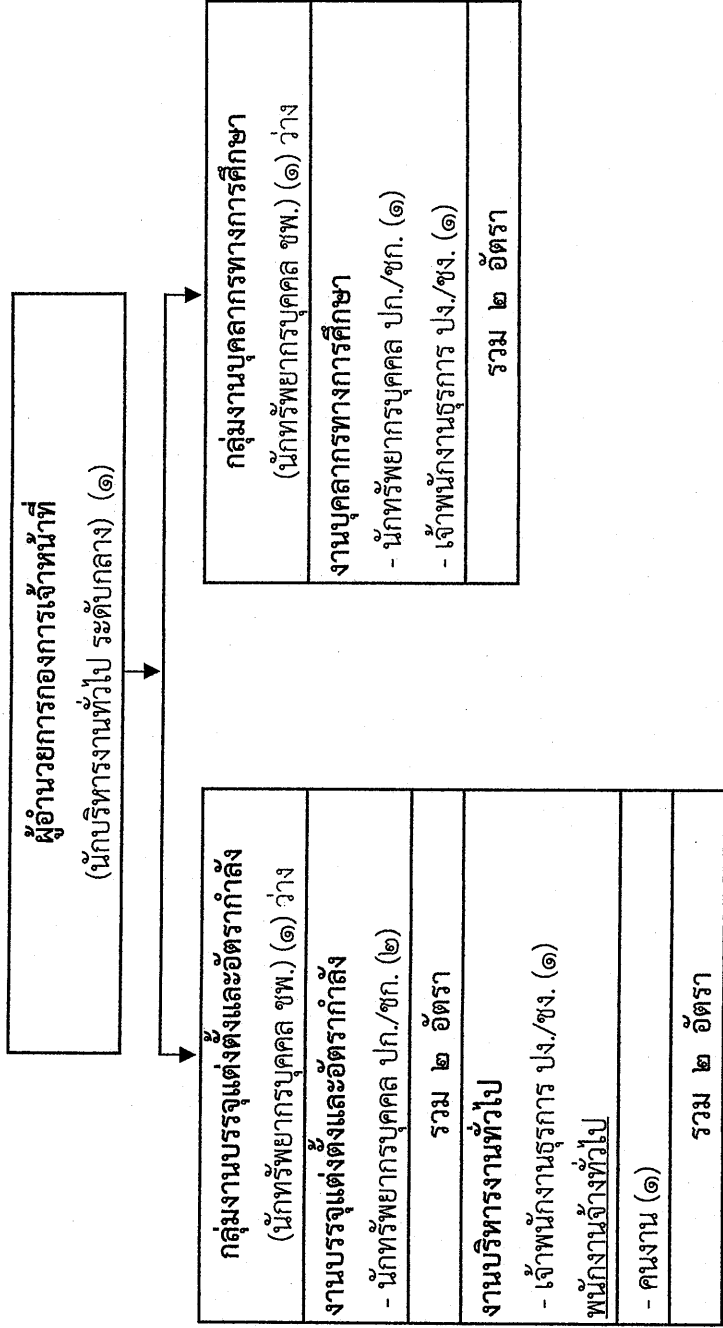

โครงสร้างหน่วยตรวจสอบภายใน เทศบาลเมืองวารินชำราบ

ปลัดเทศบาล
(นักบริหารงานท้องถิ่น ระดับสูง)

งานตรวจสอบภายใน
- นักวิชาการตรวจสอบภายใน ปก./ชก. (๑)

ระดับ	บริหารท้องถิ่น		อำนวยความสะดวกท้องถิ่น		วิชาการ		ทั่วไป		บุคลากร ทางการศึกษา	รวม		
	(สูง)	(กลาง)	(สูง)	(กลาง)	(ชช.)	(ชพ.)	(อ.ส.)	(ชง./ป.ง.)				
จำนวน	๑	๒	-	๙	๑๔	-	๑	๕๓	๑	๔๓	๒	๑๒๖

(ชชพ.)	ผู้อำนวยการสถานศึกษา		รองผู้อำนวยการสถานศึกษา		ครู	ครูผู้ช่วย	ลูกจ้าง ประจำ	พนักงานจ้าง ตามภารกิจ	รวม	
	(ชช.)	(ชพ.)	(ชช.)	(ชพ.)						
๓			๙		๑๘๖	๑	๗	๙๑	๑๙๑	๔๘๘

ระดับ	อำนวยความสะดวกท้องถิ่น		วิชาการ		ทั่วไป		ลูกจ้าง ประจำ	พนักงานจ้าง ตามภารกิจ	รวม
	(สูง)	(กลาง)	(ชช.)	(ชพ.)	(อ.ส.)	(ชง./ป.ง.)			
จำนวน	-	๑	๓		๘	๑๕	๑๙	๒๘	๗๔

ระดับ	อำนวยความสะดวกท้องถิ่น		วิชาการ		ทั่วไป		ลูกจ้าง ประจำ	พนักงานจ้าง ตามภารกิจ	รวม
	(สูง)	(กลาง)	(ชช.)	(ชพ.)	(อ.ส.)	(ชง./ป.ง.)			
จำนวน	๑	๑	๓		๕	๗	๑๑	๑๐	๓๗

ระดับ	อำนวยความสะดวกท้องถิ่น		วิชาการ		ทั่วไป		ลูกจ้าง ประจำ	พนักงานจ้าง ตามภารกิจ	รวม
	(สูง)	(กลาง)	(ชช.)	(ชพ.)	(อ.ส.)	(ชง./ป.ง.)			
จำนวน	๑	๒			๕	๙	๑	๑๙	๓๖

ระดับ	อำนวยความสะดวกท้องถิ่น		วิชาการ		ทั่วไป		ลูกจ้าง ประจำ	พนักงานจ้าง ตามภารกิจ	รวม
	(สูง)	(กลาง)	(ชช.)	(ชพ.)	(อ.ส.)	(ชง./ป.ง.)			
จำนวน	๑	๒			๑๒	๕	๒	๑๓	๑๒๓

ระดับ	อำนวยความสะดวกท้องถิ่น		วิชาการ		ทั่วไป		ลูกจ้าง ประจำ	พนักงานจ้าง ตามภารกิจ	รวม
	(สูง)	(กลาง)	(ชช.)	(ชพ.)	(อ.ส.)	(ชง./ป.ง.)			
จำนวน	๑	๑		๒	๕		๔	๓	๑๖

ระดับ	อำนาจการท้องถิ่น		วิชาการ		ทั่วไป		ลูกจ้าง	พนักงานจ้าง		รวม
	(สูง)	(กลาง)	(ต้น)	(ชช.)	(ชพ.)	(ชก./ปก.)		(อส.)	(ชง./ปง.)	
จำนวน		๑	๑	๑	๓	๑		๑๒	๑๐	๒๙

ระดับ	อำนาจการท้องถิ่น		วิชาการ		ทั่วไป		ลูกจ้าง	พนักงานจ้าง		รวม
	(สูง)	(กลาง)	(ต้น)	(ชช.)	(ชพ.)	(ชก./ปก.)		(อส.)	(ชง./ปง.)	
จำนวน		๑	๒	๓	๑	๑		๑	๒	๑๐

ระดับ	อำนาจการท้องถิ่น		วิชาการ		ทั่วไป		ลูกจ้าง	พนักงานจ้าง		รวม
	(สูง)	(กลาง)	(ต้น)	(ชช.)	(ชพ.)	(ชก./ปก.)		(อส.)	(ชง./ปง.)	
จำนวน		๑	๒	๓	๒	๑			๑	๙

ระดับ	อำนาจการท้องถิ่น		วิชาการ		ทั่วไป		ลูกจ้าง	พนักงานจ้าง		รวม
	(สูง)	(กลาง)	(ต้น)	(ชช.)	(ชพ.)	(ชก./ปก.)		(อส.)	(ชง./ปง.)	
จำนวน				๑						๑

จำนวน	๘	๑๒	๐	๗	๔๕	๑	๔๐	๓	๗๙	๑๘๐	๓๗๕	บริหารท้องถิ่น	๓
-------	---	----	---	---	----	---	----	---	----	-----	-----	----------------	---

ระดับ	อำนาจการท้องถิ่น		วิชาการ		ทั่วไป		ลูกจ้าง	พนักงานจ้าง		บุคลากรทางการศึกษา	รวม	รวมพนักงานเทศบาลทั้งสิ้น
	(สูง)	(กลาง)	(ต้น)	(ชช.)	(ชพ.)	(ชก./ปก.)		(อส.)	(ชง./ปง.)			
จำนวน		๑	๑	๓	๓	๑	๑	๒	๑๓	๒	๑๓	๓๙๑
ระดับ	ผู้อำนวยการสถานศึกษา		รองผู้อำนวยการสถานศึกษา		ครู		ครูผู้ช่วย	ลูกจ้าง		พนักงานจ้างตามภารกิจ	รวม	รวม
	(ชชพ.)	(ชช.)	(ชก.)	(ชพ.)	(ชก.)	(คศ.๔/คศ.๔/คศ.๓/คศ.๒/คศ.๑)		ประจำ	ทั่วไป			
จำนวน	๓		๙		๑๘๖	๑	๓	๑๒	๙	๒๒๓	๒๑๕	

11. บัญชีจัดคนลงตำแหน่งและการกำหนดเลขที่ตำแหน่งในส่วนราชการ แก้ไขเพิ่มเติม (ฉบับที่ 1) พ.ศ.2567

ที่	ชื่อ - สกุล	คุณวุฒิ การศึกษา	กรอบอัตราเก่าเดิม			กรอบอัตรากำลังใหม่			เงินเดือน			หมายเหตุ
			เลขที่ตำแหน่ง	ตำแหน่ง	ระดับ	เลขที่ตำแหน่ง	ตำแหน่ง	ระดับ	เงินเดือน	เงินประจำตำแหน่ง	เงินเพิ่มอื่นๆ/เงินค่าตอบแทน	
1	พนักงานเทศบาล นายอุทัย วรรณศักดิ์	ร.บ. (ความสัมพันธ์ระหว่างประเทศและการเมืองการปกครองเปรียบเทียบ)	76-2-00-1101-001	ปลัดเทศบาล (นักบริหารงานท้องถิ่น)	สูง	76-2-00-1101-001	ปลัดเทศบาล (นักบริหารงานท้องถิ่น)	สูง	648,600	120,000	120,000	888,600
2	-ว่าง-	-	76-2-00-1101-002	รองปลัดเทศบาล (นักบริหารงานท้องถิ่น)	กลาง	76-2-00-1101-002	รองปลัดเทศบาล (นักบริหารงานท้องถิ่น)	กลาง	682,440	67,200	67,200	ว่างเดิม
3	-ว่าง-	-	76-2-00-1101-003	รองปลัดเทศบาล (นักบริหารงานท้องถิ่น)	กลาง	76-2-00-1101-003	รองปลัดเทศบาล (นักบริหารงานท้องถิ่น)	กลาง	702,720	67,200	67,200	ว่างเดิม
4	นางรุ่งนภา ทับหนองฮี	ปร.ค. (ยุทธศาสตร์การพัฒนาภูมิภาค)	76-2-01-2101-001	หัวหน้าสำนักงานปลัดเทศบาล (นักบริหารงานทั่วไป)	กลาง	76-2-01-2101-001	หัวหน้าสำนักงานปลัดเทศบาล (นักบริหารงานทั่วไป)	กลาง	872,520	67,200	67,200	1,006,920
5	นางสาวเกสร่า ชันทวี	ร.บ.ม. (การบริหารการพัฒนาท้องถิ่น)	76-2-01-2101-002	หัวหน้าฝ่ายทะเบียน (นักบริหารงานทั่วไป)	ต้น	76-2-01-2101-002	หัวหน้าฝ่ายทะเบียน (นักบริหารงานทั่วไป)	ต้น	409,320	18,000	-	427,320
6	จำเริญประภาศ ตระการไทย	น.บ. (บริหารการพัฒนาท้องถิ่น)	76-2-01-2101-004	หัวหน้าฝ่ายป้องกัน (นักบริหารงานทั่วไป)	ต้น	76-2-01-2101-003	หัวหน้าฝ่ายป้องกัน (นักบริหารงานทั่วไป)	ต้น	490,800	18,000	-	508,800
7	นางพยอม ภิรมนตรี	บ.บ. (บริหารทรัพยากรมนุษย์)	76-2-01-2101-004	หัวหน้าฝ่ายบริหารงานทั่วไป (นักบริหารงานทั่วไป)	ต้น	76-2-01-2101-004	หัวหน้าฝ่ายบริหารงานทั่วไป (นักบริหารงานทั่วไป)	ต้น	483,120	18,000	-	501,120
8	นางณมฤต วรวิฑู	ค.บ.	76-2-01-3101-001	นักจัดการงานทั่วไป	ป.ก.	76-2-01-3101-001	นักจัดการงานทั่วไป	ป.ก./ช.ก.	356,160	-	-	356,160
9	-	-	-	-	-	76-2-01-3101-003	นักจัดการงานทั่วไป	ป.ก./ช.ก.	319,320	-	-	ว่าง

11.บัญชีจัดคนลงสู่ตำแหน่งและการกำหนดเลขที่ตำแหน่งในส่วนราชการ แก้ไขเพิ่มเติม (ฉบับที่ 1) พ.ศ.2567

ที่	ชื่อ - สกุล	คุณวุฒิ	กรอบอัตราเก่าเดิม			กรอบอัตรากำลังใหม่			เงินเดือน			หมายเหตุ
			เลขที่ตำแหน่ง	ตำแหน่ง	ระดับ	เลขที่ตำแหน่ง	ตำแหน่ง	ระดับ	เงินเดือน	เงินประจำตำแหน่ง	เงินเพิ่มอื่นๆ/เงินค่าตอบแทน	
10	น.ส.ณัฐปภัทร์ ภักดิ์อุษณีย์	น.บ.	76-2-01-3105-001	นิติกร	ชก.	76-2-01-3105-001	นิติกร	ป.ก./ชก.	362,640	-	-	362,640
11	นายปกครอง เสงี่ยมจินดา	น.บ.	76-2-01-3105-002	นิติกร	ป.ก.	76-2-01-3105-002	นิติกร	ป.ก./ชก.	229,920	-	-	229,920
12	นายเกรียงไกร ญูรักษา	ร.บ.ม.(การปกครองท้องถิ่น)	76-2-01-3104-001	นักจัดการงานทะเบียนและบัตร	ป.ก.	76-2-01-3104-001	นักจัดการงานทะเบียนและบัตร	ป.ก./ชก.	360,240	-	-	360,240
13	น.ส.ฐิติรัตน์ เสาวภาคย์กุล	ร.บ.ม.(รัฐประศาสนศาสตร์)	76-2-01-3104-002	นักจัดการงานทะเบียนและบัตร	ชก.	76-2-01-3104-002	นักจัดการงานทะเบียนและบัตร	ป.ก./ชก.	402,720	-	-	402,720
14	นายพรชัย บุญประสม	ร.บ.บ.(การบริหารท้องถิ่น)	76-2-01-3810-001	นักป้องกันและบรรเทา	ป.ก.	76-2-01-3810-001	นักป้องกันและบรรเทา	ป.ก./ชก.	298,440	-	-	298,440
15	ว่าที่ ร.ต.วิชิต หวังยศ	น.บ.	76-2-01-3809-001	นักจัดการงานเทศกิจ	ป.ก.	76-2-01-3809-001	นักจัดการงานเทศกิจ	ป.ก./ชก.	245,280	-	-	245,280
16	-ว่าง-	-	76-2-01-4101-001	เจ้าพนักงานธุรการ	ชง.	76-2-01-4101-001	เจ้าพนักงานธุรการ	ป.ง./ชง.	171,720	-	-	ว่างเดิม
17	น.ส.ดวงพร สุวรรณสาร	ศ.บ.บ.(การจัดการทั่วไป)	76-2-01-4101-002	เจ้าพนักงานธุรการ	ชง.	76-2-01-4101-002	เจ้าพนักงานธุรการ	ป.ง./ชง.	593,760	-	-	593,760
18	น.ส.กนิษฐา ทองดี	ว.ท.บ.(บริหารธุรกิจเกษตร)	76-2-01-4101-003	เจ้าพนักงานธุรการ	ชง.	76-2-01-4101-003	เจ้าพนักงานธุรการ	ป.ง./ชง.	264,480	-	-	264,480
19	น.ส.มัญชรี จันทคล้าย	ศ.บ.บ.(การออกแบบผลิตภัณฑ์)	76-2-01-4101-016	เจ้าพนักงานธุรการ	ป.ง./ชง.	76-2-01-4101-004	เจ้าพนักงานธุรการ	ป.ง./ชง.	297,900	-	-	297,900
20	นางศิริพร พิเศษชาติ	ว.ท.บ.(เทคโนโลยีสารสนเทศ)	76-2-01-4101-005	เจ้าพนักงานธุรการ	ป.ก.	76-2-01-4101-005	เจ้าพนักงานธุรการ	ป.ก./ชง.	180,600	-	-	180,600
21	นางอริยา เชื้อทอง	ศ.บ.บ.(การจัดการทั่วไป)	76-2-01-4102-001	เจ้าพนักงานทะเบียน	ชง.	76-2-01-4102-001	เจ้าพนักงานทะเบียน	ป.ก./ชง.	335,520	-	-	335,520
22	น.ส.ศุลาณี ฝ่ายายทอง	ศ.บ.บ.(บริหารธุรกิจ)	76-2-01-4102-002	เจ้าพนักงานทะเบียน	ชง.	76-2-01-4102-002	เจ้าพนักงานทะเบียน	ป.ก./ชง.	318,960	-	-	318,960
23	น.ส.อารยา สุตตลอด	ป.วท.(บริหารธุรกิจ)	76-2-01-4102-003	เจ้าพนักงานทะเบียน	ชง.	76-2-01-4102-003	เจ้าพนักงานทะเบียน	ป.ก./ชง.	307,920	-	-	307,920
24	นางัญญชนก ชันเลข	ป.วส.(การบัญชี)	76-2-01-4102-004	เจ้าพนักงานทะเบียน	ป.ก./ชง.	76-2-01-4102-004	เจ้าพนักงานทะเบียน	ป.ก./ชง.	297,900	-	-	297,900
25	นายเลิศมงคล สิงห์ทองทัต	ป.วส.(ไฟฟ้ากำลัง)	76-2-01-4805-001	จพง.ป้องกันและบรรเทา	ชง.	76-2-01-4805-001	จพง.ป้องกันและบรรเทา	ป.ก./ชง.	285,840	-	-	285,840
26	นายสุชาติ เรือนเงิน	ม.6	76-2-01-4805-002	จพง.ป้องกันและบรรเทา	ชง.	76-2-01-4805-002	จพง.ป้องกันและบรรเทา	ป.ก./ชง.	341,160	-	-	341,160
27	นายธวัชชัย กัญญาพันธ์	ป.วส.(ช่างไฟฟ้ากำลัง)	76-2-01-4805-003	จพง.ป้องกันและบรรเทา	ชง.	76-2-01-4805-003	จพง.ป้องกันและบรรเทา	ป.ก./ชง.	335,520	-	-	335,520
28	-ว่าง-	-	76-2-01-4805-004	จพง.ป้องกันและบรรเทา	ป.ก./ชง.	76-2-01-4805-004	จพง.ป้องกันและบรรเทา	ป.ก./ชง.	297,900	-	-	ว่างเดิม

11. บัญชีจัดคนลงสู่ตำแหน่งและการกำหนดเลขที่ตำแหน่งในส่วนราชการ แก้ไขเพิ่มเติม (ฉบับที่ 1) พ.ศ.2567

ที่	ชื่อ - สกุล	คุณวุฒิ การศึกษา	กรอบอัตรากำลังเดิม			กรอบอัตรากำลังใหม่			เงินเดือน			หมายเหตุ
			เลขที่ตำแหน่ง	ตำแหน่ง	ระดับ	เลขที่ตำแหน่ง	ตำแหน่ง	ระดับ	เงินเดือน	เงินประจำตำแหน่ง	เงินเพิ่มอื่นๆ/ เงินค่าตอบแทน	
29	-ว่าง-	-	76-2-01-4805-005	จพง.ป้องกันและบรรเทา	ปจ.	76-2-01-4805-005	จพง.ป้องกันและบรรเทา	ปจ./ขง.	140,400	-	-	ว่างเดิม
30	นายณกันต์ สีโคตร พนักงานจ้างตามภารกิจ	ปวช.(ช่างเชื่อมโลหะ)	76-2-01-4804-001	เจ้าพนักงานเทคนิค	ปจ.	76-2-01-4804-001	เจ้าพนักงานเทคนิค	ปจ./ขง.	149,640	-	-	149,640
31	นางรุจิรา ไชยศิลา	ศศ.บ.(อุตสาหกรรมมาร ท่องเที่ยว)	-	ผู้ช่วยเจ้าพนักงานธุรการ	-	-	ผู้ช่วยเจ้าพนักงานธุรการ	-	175,200	-	-	175,200
32	น.ส.เดือนนภา มานะ	บธ.บ.(สารสนเทศการจัการ)	-	ผู้ช่วยเจ้าพนักงานทะเบียน	-	-	ผู้ช่วยเจ้าพนักงานทะเบียน	-	173,400	-	-	173,400
33	นางสาววรรณวิภา วิลามาศ	บธ.บ.	-	ผู้ช่วยเจ้าพนักงานทะเบียน	-	-	ผู้ช่วยเจ้าพนักงานทะเบียน	-	138,000	-	-	138,000
34	นายสันติ ศรีทอง	ศศ.บ.(ออกแบบพาณิชย์ศิลป์)	-	ผู้ช่วยเจ้าพนักงานเทคนิค	-	-	ผู้ช่วยเจ้าพนักงานเทคนิค	-	112,800	-	-	112,800
35	-ว่าง-	-	-	ผู้ช่วยเจ้าพนักงานเทคนิค	-	-	ผู้ช่วยเจ้าพนักงานเทคนิค	-	138,000	-	-	ว่างเดิม
36	นายถิถิตย์ จันทองคำ	ม.6	-	พนักงานดับเพลิง (ผู้มีทักษะ)	-	-	พนักงานดับเพลิง (ผู้มีทักษะ)	-	165,240	-	-	165,240
37	นายพนตล สุวรรณพงศ์	ปวช.	-	พนักงานดับเพลิง (ผู้มีทักษะ)	-	-	พนักงานดับเพลิง (ผู้มีทักษะ)	-	164,040	-	-	164,040
38	นายสุทัศน์ ชนะสิงห์	ม.6	-	พนักงานดับเพลิง (ผู้มีทักษะ)	-	-	พนักงานดับเพลิง (ผู้มีทักษะ)	-	164,040	-	-	164,040
39	นายประสาท โคตรวัน	ปวท.	-	พนักงานดับเพลิง (ผู้มีทักษะ)	-	-	พนักงานดับเพลิง (ผู้มีทักษะ)	-	125,880	-	-	125,880
40	นายฉัตรชัย จันทร์ไทย	ม.6	-	พนักงานดับเพลิง (ผู้มีทักษะ)	-	-	พนักงานดับเพลิง (ผู้มีทักษะ)	-	126,960	-	-	126,960
41	นายสมนึก ภาพนตร	ม.6	-	พนักงานดับเพลิง (ผู้มีทักษะ)	-	-	พนักงานดับเพลิง (ผู้มีทักษะ)	-	125,880	-	-	125,880
42	นายชิต ลิงคิบุตร	ม.6	-	พนักงานดับเพลิง (ผู้มีทักษะ)	-	-	พนักงานดับเพลิง (ผู้มีทักษะ)	-	112,800	-	-	112,800
43	นายอภิชาติ บุญชิต	ม.6	-	พนักงานดับเพลิง (ผู้มีทักษะ)	-	-	พนักงานดับเพลิง (ผู้มีทักษะ)	-	112,800	-	-	112,800
44	นายวิชชัย เบ้าทอง	ม.3	-	พนักงานดับเพลิง (ผู้มีทักษะ)	-	-	พนักงานดับเพลิง (ผู้มีทักษะ)	-	112,800	-	-	112,800
45	นายวิวัฒน์ นิติเศรษฐ์	ปวส.(ช่างยนต์)	-	พนักงานดับเพลิง (ผู้มีทักษะ)	-	-	พนักงานดับเพลิง (ผู้มีทักษะ)	-	112,800	-	-	112,800
46	นายเทพพร สาธิบุตร	ม.3	-	พนักงานวิทยุสื่อสาร (ผู้มีทักษะ)	-	-	พนักงานวิทยุสื่อสาร (ผู้มีทักษะ)	-	164,040	-	-	164,040

11.บัญชีจัดคนลงตำแหน่งและการกำหนดเลขที่ตำแหน่งในส่วนราชการ แก้ไขเพิ่มเติม (ฉบับที่ 1) พ.ศ.2567

ที่	ชื่อ - สกุล	คุณวุฒิ การศึกษา	กรอบอัตรากำลังเดิม			กรอบอัตรากำลังใหม่			เงินเดือน			หมายเหตุ
			เลขที่ตำแหน่ง	ตำแหน่ง	ระดับ	เลขที่ตำแหน่ง	ตำแหน่ง	ระดับ	เงินเดือน	เงินประจำตำแหน่ง	เงินเพิ่มอื่นๆ/ เงินค่าตอบแทน	
47	-ว่าง-	-	-	พนักงานวิทยุสื่อสาร (ผู้มีทักษะ)	-	-	พนักงานวิทยุสื่อสาร (ผู้มีทักษะ)	-	112,800	-	-	ว่างเดิม
48	นายสุวิทย์ ธีระพัฒน์	ม.3	-	พนักงานขับรถยนต์ (ผู้มีทักษะ)	-	-	พนักงานขับรถยนต์ (ผู้มีทักษะ)	-	186,600	-	-	186,600
49	นายณัฐวิวัฒน์ บุญสูงเนิน	ม.3	-	พนักงานขับรถยนต์ (ผู้มีทักษะ)	-	-	พนักงานขับรถยนต์ (ผู้มีทักษะ)	-	178,560	-	-	178,560
50	นายชลัท บุญยู่	ม.6	-	พนักงานขับรถยนต์ (ผู้มีทักษะ)	-	-	พนักงานขับรถยนต์ (ผู้มีทักษะ)	-	112,800	-	-	112,800
51	นายพรชัย บุญหวัง	ม.6	-	พนักงานขับรถยนต์ (ผู้มีทักษะ)	-	-	พนักงานขับรถยนต์ (ผู้มีทักษะ)	-	112,800	-	-	112,800
พนักงานจ้างทั่วไป												
52	นายเจนงฎา ลิขิจบรรจงกุล	ม.6	-	พนักงานดับเพลิง	-	-	พนักงานดับเพลิง	-	108,000	-	-	108,000
53	นายอภิลิทธิ์ บุตรินทร์	ม.6	-	พนักงานดับเพลิง	-	-	พนักงานดับเพลิง	-	108,000	-	-	108,000
54	นายสุรสิทธิ์ แสนทวีสุข	ม.3	-	พนักงานดับเพลิง	-	-	พนักงานดับเพลิง	-	108,000	-	-	108,000
55	นายวสันต์ พรรณดวงเนตร	ม.6	-	พนักงานดับเพลิง	-	-	พนักงานดับเพลิง	-	108,000	-	-	108,000
56	นายศัญชัย ศรีสมาน	ปวช.(ช่างยนต์)	-	พนักงานดับเพลิง	-	-	พนักงานดับเพลิง	-	108,000	-	-	108,000
57	นายไพฑูริย์ พรหมทอง	ม.6	-	พนักงานดับเพลิง	-	-	พนักงานดับเพลิง	-	108,000	-	-	108,000
58	นายเกษมศานต์ โพธิ์วงศ์	บธ.บ.(บริหารธุรกิจ)	-	พนักงานดับเพลิง	-	-	พนักงานดับเพลิง	-	108,000	-	-	108,000
59	นายบุญเลิศ เทศนา	ม.6	-	พนักงานดับเพลิง	-	-	พนักงานดับเพลิง	-	108,000	-	-	108,000
60	-ว่าง-	-	-	พนักงานดับเพลิง	-	-	พนักงานดับเพลิง	-	108,000	-	-	ว่างเดิม
61	นายณัฐพล อยู่คง	บวส.(ช่างยนต์)	-	พนักงานดับเพลิง	-	-	พนักงานดับเพลิง	-	108,000	-	-	108,000
62	นายชาญชัย ดวงแก้ว	ม.6	-	พนักงานดับเพลิง	-	-	พนักงานดับเพลิง	-	108,000	-	-	108,000
63	นายอภิวัฒน์ ชนะสิงห์	ม.3	-	พนักงานดับเพลิง	-	-	พนักงานดับเพลิง	-	108,000	-	-	108,000
64	-ว่าง-	-	-	พนักงานดับเพลิง	-	-	พนักงานดับเพลิง	-	108,000	-	-	ว่างเดิม
65	-ว่าง-	-	-	พนักงานดับเพลิง	-	-	พนักงานดับเพลิง	-	108,000	-	-	ว่างเดิม

11. บัญชีจัดคนลงสู่ตำแหน่งและการกำหนดเลขที่ตำแหน่งในส่วนราชการ แก้ไขเพิ่มเติม (ฉบับที่ 1) พ.ศ.2567

ที่	ชื่อ - สกุล	คุณวุฒิ การศึกษา	กรอบอัตรากำลังเดิม			กรอบอัตรากำลังใหม่			เงินเดือน			หมายเหตุ
			เลขที่ตำแหน่ง	ตำแหน่ง	ระดับ	เลขที่ตำแหน่ง	ตำแหน่ง	ระดับ	เงินเดือน	เงินประจำตำแหน่ง	เงินเพิ่มอื่นๆ/ เงินตอบแทน	
66	-ว่าง-	-	-	พนักงานดับเพลิง	-	พนักงานดับเพลิง	-	พนักงานดับเพลิง	108,000	-	-	ว่างเดิม
67	-ว่าง-	-	-	พนักงานดับเพลิง	-	พนักงานดับเพลิง	-	พนักงานดับเพลิง	108,000	-	-	ว่างเดิม
68	นายทวีผล สายสอน	ปวท.	-	พนักงานวิทยุสื่อสาร	-	พนักงานวิทยุสื่อสาร	-	พนักงานวิทยุสื่อสาร	108,000	-	-	108,000
69	นายเทวฤทธิ์ แสนทวีสุข	ม.6	-	พนักงานวิทยุสื่อสาร	-	พนักงานวิทยุสื่อสาร	-	พนักงานวิทยุสื่อสาร	108,000	-	-	108,000
70	นายเจษฎา อยู่คง	ปวส.(ช่างยนต์)	-	พนักงานขับรถยนต์	-	พนักงานขับรถยนต์	-	พนักงานขับรถยนต์	108,000	-	-	108,000
71	น.ส.อโนมา บัวศรี	ปวส.(บัญชี)	-	คนงาน	-	คนงาน	-	คนงาน	108,000	-	-	108,000
72	นายยุทธนา อุ่นใจ	ม.6	-	คนงาน	-	คนงาน	-	คนงาน	108,000	-	-	108,000
73	นางสุกานดา ศิริพร	ปวส.(การบัญชี)	-	คนงาน	-	คนงาน	-	คนงาน	108,000	-	-	108,000
74	-ว่าง-	-	-	คนงาน	-	คนงาน	-	คนงาน	108,000	-	-	ว่างเดิม
75	-ว่าง-	-	-	คนงาน	-	คนงาน	-	คนงาน	108,000	-	-	ว่างเดิม
76	-ว่าง-	-	-	คนงาน	-	คนงาน	-	คนงาน	108,000	-	-	ว่างเดิม
77	-ว่าง-	-	-	คนงาน	-	คนงาน	-	คนงาน	108,000	-	-	ว่างเดิม
กองคลัง												
78	นางทิพวัน เกตุศิริ	ศส.ม. (การบริหารธุรกิจ)	76-2-04-2102-001	ผู้อำนวยการกองคลัง (นักบริหารงานการคลัง)	กลาง	ผู้อำนวยการกองคลัง (นักบริหารงานการคลัง)	76-2-04-2102-001	ผู้อำนวยการกองคลัง (นักบริหารงานการคลัง)	638,760	67,200	67,200	773,160
79	น.ส.นุชนาด ศิสุภาพ	ศส.บ. (การจัดการทั่วไป)	76-2-04-2102-002	หัวหน้าฝ่ายบริหารงานคลัง (นักบริหารงานการคลัง)	ต้น	หัวหน้าฝ่ายบริหารงานคลัง (นักบริหารงานการคลัง)	76-2-04-2102-002	หัวหน้าฝ่ายบริหารงานคลัง (นักบริหารงานการคลัง)	548,880	18,000	-	566,880
80	นายวีชรินทร์ กว้างขวาง	ศส.บ. (การจัดการทั่วไป)	76-2-04-2102-003	หัวหน้าฝ่ายพัฒนารายได้ (นักบริหารงานการคลัง)	ต้น	หัวหน้าฝ่ายพัฒนารายได้ (นักบริหารงานการคลัง)	76-2-04-2102-003	หัวหน้าฝ่ายพัฒนารายได้ (นักบริหารงานการคลัง)	557,880	18,000	-	575,880

11. บัญชีจัดคนลงตำแหน่งและภารกิจกำหนดเลขที่ตำแหน่งใหม่ (ฉบับที่ 1) พ.ศ.2567

ที่	ชื่อ - สกุล	คุณวุฒิ การศึกษา	กรอบอัตราเก่า				กรอบอัตราใหม่				เงินเดือน		หมายเหตุ
			เลขที่ตำแหน่ง	ตำแหน่ง	ระดับ	เลขที่ตำแหน่ง	ตำแหน่ง	ระดับ	เงินเดือน	ตำแหน่ง	เงินประจำตำแหน่ง/เงินค่าตอบแทน		
81	น.ส.อัญญ์สิริยุ กัญญาพันธ์	บ.บ. (การบริหารธุรกิจ)	76-2-04-2102-004	หัวหน้าฝ่ายพัสดุและทรัพย์สิน (นักบริหารงานการคลัง)	ต้น	76-2-04-2102-004	หัวหน้าฝ่ายพัสดุและทรัพย์สิน (นักบริหารงานการคลัง)	ต้น	369,480	18,000	-	387,480	
82	นางพัชรา สุขกุล	บ.บ.(การเงิน)	76-2-04-3201-001	นักวิชาการเงินและบัญชี	ป.ก.	76-2-04-3201-001	นักวิชาการเงินและบัญชี	ป.ก./ช.ก.	218,400	-	-	218,400	
83	น.ส.กชัญญ์ชัช วัฒนสุข	บ.บ.(การบัญชี)	76-2-04-3201-002	นักวิชาการเงินและบัญชี	ป.ก./ช.ก.	76-2-04-3201-002	นักวิชาการเงินและบัญชี	ป.ก./ช.ก.	299,640	-	-	299,640	
84	นางสาววิภาดา คำสามารถ	บ.บ.ม.	76-2-04-3203-001	นักวิชาการจัดเก็บรายได้	ป.ก./ช.ก.	76-2-04-3203-001	นักวิชาการจัดเก็บรายได้	ป.ก./ช.ก.	243,840	-	-	243,840	
85	น.ส.ปิยธิดา จันทร์เต็ม	บ.บ.บ.(การจัดการธุรกิจการบิน)	76-2-04-3204-001	นักวิชาการพัสดุ	ป.ก.	76-2-04-3204-001	นักวิชาการพัสดุ	ป.ก./ช.ก.	214,560	-	-	214,560	
86	นางจุฑาทิพย์ ยืนยง	น.บ.	76-2-04-3204-002	นักวิชาการพัสดุ	ช.ก.	76-2-04-3204-002	นักวิชาการพัสดุ	ป.ก./ช.ก.	254,880	-	-	254,880	
87	-ว่าง-	-	76-2-04-4101-006	เจ้าพนักงานธุรการ	ช.ง.	76-2-04-4101-006	เจ้าพนักงานธุรการ	ป.ง./ช.ง.	234,960	-	-	ว่างเดิม	
88	-ว่าง-	-	76-2-04-4101-007	เจ้าพนักงานธุรการ	ช.ง.	76-2-04-4101-007	เจ้าพนักงานธุรการ	ป.ง./ช.ง.	593,760	-	-	ว่างเดิม	
89	นายนิวัฒน์ คงคำลี	ศ.บ.บ.(การจัดการทั่วไป)	76-2-04-4204-001	เจ้าพนักงานจัดเก็บรายได้	ป.ง.	76-2-04-4204-001	เจ้าพนักงานจัดเก็บรายได้	ป.ง./ช.ง.	291,240	-	-	291,240	
90	น.ส.สิริวรรณ มีปลาน	บ.บ.บ.(การจัดการทั่วไป)	76-2-04-4204-002	เจ้าพนักงานจัดเก็บรายได้	ป.ง.	76-2-04-4204-002	เจ้าพนักงานจัดเก็บรายได้	ป.ง./ช.ง.	158,760	-	-	158,760	
91	นางจุฬารัตน์ งามกิ่ง	ศ.บ.บ.(การจัดการทั่วไป)	76-2-04-4204-003	เจ้าพนักงานจัดเก็บรายได้	ช.ง.	76-2-04-4204-003	เจ้าพนักงานจัดเก็บรายได้	ป.ง./ช.ง.	483,000	-	-	483,000	
92	นางสุรวิทย์ ศรีทอง	ศ.บ.บ.(บริหารธุรกิจ)	76-2-04-4201-001	เจ้าพนักงานการเงินและบัญชี	ช.ง.	76-2-04-4201-001	เจ้าพนักงานการเงินและบัญชี	ป.ง./ช.ง.	324,360	-	-	324,360	
93	นางสาวกอบกุล คุณสมบัติ	บ.บ.บ.(การบัญชี)	76-2-04-4201-003	เจ้าพนักงานการเงินและบัญชี	ป.ง./ช.ง.	76-2-04-4201-002	เจ้าพนักงานการเงินและบัญชี	ป.ง./ช.ง.	168,360	-	-	168,360	
94	พนักงานจ้างตามภารกิจ นายสันต์ บรรพบุตร	ว.บ.บ.(วิทยกรรมการคอมพิวเตอร์)	-	ผู้ช่วยนักจัดการงานทั่วไป	-	-	ผู้ช่วยนักจัดการงานทั่วไป	-	180,000	-	-	180,000	
95	นายสุรวิทย์ งามภากรณ์	น.ศ.บ.(นิเทศศาสตร์)	-	ผู้ช่วยเจ้าพนักงานธุรการ	-	-	ผู้ช่วยเจ้าพนักงานธุรการ	-	161,040	-	-	161,040	
96	นางปิยะพร ปราณมิตร	ป.ว.ส.(การบัญชี)	-	ผู้ช่วยเจ้าพนักงานจัดเก็บรายได้	-	-	ผู้ช่วยเจ้าพนักงานจัดเก็บรายได้	-	171,840	-	-	171,840	
97	น.ส.วารุณี เทศนา	ป.ว.ช.(การบัญชี)	-	ผู้ช่วยเจ้าพนักงานจัดเก็บรายได้	-	-	ผู้ช่วยเจ้าพนักงานจัดเก็บรายได้	-	171,600	-	-	171,600	
98	นางปิยะมาศ ขาเหล็กคำ	ป.ว.ส.(การบัญชี)	-	ผู้ช่วยเจ้าพนักงานจัดเก็บรายได้	-	-	ผู้ช่วยเจ้าพนักงานจัดเก็บรายได้	-	153,960	-	-	153,960	
99	น.ส.อุไรลักษณ์ เหล่าโถก	ป.ว.ส.	-	ผู้ช่วยเจ้าพนักงานจัดเก็บรายได้	-	-	ผู้ช่วยเจ้าพนักงานจัดเก็บรายได้	-	150,120	-	-	150,120	

11. บัญชีจัดคนลงสู่ตำแหน่งและการกำหนดเลขที่ตำแหน่งในส่วนราชการ แก้ไขเพิ่มเติม (ฉบับที่ 1) พ.ศ.2567

ที่	ชื่อ - สกุล	คุณวุฒิ การศึกษา	กรอบอัตราค่าจ้างเดิม			กรอบอัตราค่าจ้างใหม่			เงินเดือน			หมายเหตุ
			เลขที่ตำแหน่ง	ตำแหน่ง	ระดับ	เลขที่ตำแหน่ง	ตำแหน่ง	ระดับ	เงินเดือน	เงินประจำตำแหน่ง	เงินเพิ่มอื่นๆ/เงินค่าตอบแทน	
100	นางวรรณา ฤกษ์แก้ว	บ.บ.(การบัญชี)	-	ผู้ช่วยเจ้าพนักงานจัดเก็บรายได้	-	ผู้ช่วยเจ้าพนักงานจัดเก็บรายได้	-	150,120	-	-	150,120	
101	นายรัฐาธานี	บ.บ.(บริหารและการจัดการ)	-	ผู้ช่วยเจ้าพนักงานจัดเก็บรายได้	-	ผู้ช่วยเจ้าพนักงานจัดเก็บรายได้	-	148,680	-	-	148,680	
102	นางสาวอรรณ ศรีทอง	ปวส.(การบัญชี)	-	ผู้ช่วยเจ้าพนักงานจัดเก็บรายได้	-	ผู้ช่วยเจ้าพนักงานจัดเก็บรายได้	-	138,000	-	-	138,000	
103			-		-		-	112,800	-	-	ว่าง	
104	นายโกวิทย์ จำปาแพง พนักงานจ้างทั่วไป	ปวช.	-	พนักงานขับรถยนต์ (ผู้มีทักษะ)	-	พนักงานขับรถยนต์ (ผู้มีทักษะ)	-	197,520	-	-	197,520	
105	น.ส.เบญญาภา อินทะรังษี	ปวส. (บริหารธุรกิจ)	-	คนงาน	-	คนงาน	-	108,000	-	-	108,000	
106	น.ส.กนกกร อ่อนจันทร์	ปวช.	-	คนงาน	-	คนงาน	-	108,000	-	-	108,000	
107	นางอรรณ ศรีทอง	ม.6	-	คนงาน	-	คนงาน	-	108,000	-	-	108,000	
108	น.ส.มุกดา รุ่งเรืองงามวงศ์	ศศ.บ.(นิติศาสตร์)	-	คนงาน	-	คนงาน	-	108,000	-	-	108,000	
109	-ว่าง-	-	-	คนงาน	-	คนงาน	-	108,000	-	-	ว่างเดิม	
110	-ว่าง-	-	-	คนงาน	-	คนงาน	-	108,000	-	-	ว่างเดิม	
111	-ว่าง-	-	-	คนงาน	-	คนงาน	-	108,000	-	-	ว่างเดิม	
112	-ว่าง-	-	-	คนงาน	-	คนงาน	-	108,000	-	-	ว่างเดิม	
113	-ว่าง-	-	-	คนงาน	-	คนงาน	-	108,000	-	-	ว่างเดิม	
114	-ว่าง-	-	-	คนงาน	-	คนงาน	-	108,000	-	-	ว่างเดิม	

11. บัญชีจัดคนลงสู่ตำแหน่งและการกำหนดเลขที่ตำแหน่งในส่วนราชการ แก้ไขเพิ่มเติม (ฉบับที่ 1) พ.ศ.2567

ที่	ชื่อ - สกุล	คุณวุฒิ การศึกษา	กรอบอัตรากำลังเดิม			กรอบอัตรากำลังใหม่			เงินเดือน		หมายเหตุ	
			เลขที่ตำแหน่ง	ตำแหน่ง	ระดับ	เลขที่ตำแหน่ง	ตำแหน่ง	ระดับ	เงินเดือน	เงินประจำตำแหน่ง/เงินตอบแทน		
115	นายสัมพันธ์ ศรีปัทมกันท์ กองช่าง	วท.บ. (เทคโนโลยีอุตสาหกรรม (ก่อสร้าง))	76-2-05-2103-001	ผู้อำนวยการกองช่าง (นักบริหารงานช่าง)	กลาง	76-2-05-2103-001	ผู้อำนวยการกองช่าง (นักบริหารงานช่าง)	กลาง	714,000	67,200	67,200	848,400
116	นายจิรพันธุ์ จิตรสม	วท.บ. (วิศวกรรมโยธา)	76-2-05-2103-002	หัวหน้าฝ่ายแบบแปลนฯ (นักบริหารงานช่าง)	ต้น	76-2-05-2103-002	หัวหน้าฝ่ายแบบแปลนฯ (นักบริหารงานช่าง)	ต้น	435,720	18,000	-	453,720
117	นายสันติศักดิ์ แสงสว่างทรัพย์	วท.บ. (วิศวกรรมโยธา)	76-2-05-2103-003	หัวหน้าฝ่ายการโยธา (นักบริหารงานช่าง)	ต้น	76-2-05-2103-003	หัวหน้าฝ่ายการโยธา (นักบริหารงานช่าง)	ต้น	349,320	18,000	-	367,320
118	-ว่าง-	-	76-2-05-3403-001	นักวิชาการสวนสาธารณะ	ป.ก./ช.ก.	76-2-05-3403-001	นักวิชาการสวนสาธารณะ	ป.ก./ช.ก.	319,320	-	-	ว่างเต็ม
119	นายศุภรินทร์ พุมชาติ	วท.บ.(วิศวกรรมโยธา)	76-2-05-3701-001	วิศวกรโยธา	ป.ก.	76-2-05-3701-001	วิศวกรโยธา	ป.ก./ช.ก.	284,520	-	-	284,520
120	นายณัฐกานต์ พรหมแก้ว	วท.บ.(วิศวกรรมโยธา)	76-2-05-3701-002	วิศวกรโยธา	ป.ก./ช.ก.	76-2-05-3701-002	วิศวกรโยธา	ป.ก./ช.ก.	355,320	-	-	29,610
121	นายอนุชิต ลำดับ	อศ.บ.(วิศวกรรมไฟฟ้า)	76-2-05-3705-001	วิศวกรไฟฟ้า	ช.ก.	76-2-05-3705-001	วิศวกรไฟฟ้า	ป.ก./ช.ก.	389,400	-	-	389,400
122	น.ส.พวงมาศย์ ทองมา	สศ.บ.(ออกแบบสถาปัตยกรรม)	76-2-05-3702-001	สถาปนิก	ป.ก.	76-2-05-3702-001	สถาปนิก	ป.ก./ช.ก.	376,080	-	-	376,080
123	นางสาวธิดา สันต์สวัสดิ์	บธ.บ.(การจัดการทั่วไป)	76-2-05-4101-008	เจ้าพนักงานธุรการ	ป.ง.	76-2-05-4101-008	เจ้าพนักงานธุรการ	ป.ง./ช.ง.	180,600	-	-	180,600
124	นางปวีณา คงสนั่น	บธ.บ.(การจัดการทั่วไป)	76-2-05-4101-015	เจ้าพนักงานธุรการ	ป.ง.	76-2-05-4101-009	เจ้าพนักงานธุรการ	ป.ง./ช.ง.	234,960	-	-	234,960
125	นายชนะภัย เจริญรอย	ปวส.(ช่างโยธา)	76-2-05-4701-001	นายช่างโยธา	ช.ง.	76-2-05-4701-001	นายช่างโยธา	ป.ง./ช.ง.	329,880	-	-	329,880
126	ว่าที่ ร.ต.เกรียงไกร กองพันธ์	ปวท.(เทคนิควิศวกรรมโยธา)	76-2-05-4701-002	นายช่างโยธา	ช.ง.	76-2-05-4701-002	นายช่างโยธา	ป.ง./ช.ง.	399,720	-	-	399,720
127	นายคมกริช แก้วคุณ	วท.บ.(วิศวกรรมโยธา)	76-2-05-4701-004	นายช่างโยธา	ช.ง.	76-2-05-4701-004	นายช่างโยธา	ป.ง./ช.ง.	324,360	-	-	324,360
128	นายประสิทธิ์ สีสัน	วท.บ.(เทคโนโลยีอุตสาหกรรม)	76-2-05-4701-003	นายช่างโยธา	ช.ง.	76-2-05-4701-003	นายช่างโยธา	ป.ง./ช.ง.	363,480	-	-	363,480
129	นายอนุรักษ์ วิภูจิตสมบุญ	วท.บ.(ก่อสร้าง)	76-2-05-4701-005	นายช่างโยธา	ช.ง.	76-2-05-4701-005	นายช่างโยธา	ป.ง./ช.ง.	329,880	-	-	329,880
130	นายสุทธิพงษ์ วงศ์ศิริ	วท.บ.(เทคโนโลยีการก่อสร้าง)	76-2-05-4705-001	นายช่างเครื่องกล	อศ.	76-2-05-4705-001	นายช่างเครื่องกล	อศ.	514,680	-	-	514,680
131	นายวุฒิศักดิ์ อินทอง	ปวส.(ช่างอุตสาหกรรม)	76-2-05-4706-001	นายช่างไฟฟ้า	ช.ง.	76-2-05-4706-001	นายช่างไฟฟ้า	ป.ง./ช.ง.	194,280	-	-	194,280
132	นางมณีนรภา แดงอุไร	ปวส.(วิจิตรศิลป์)	76-2-05-4708-001	นายช่างศิลป์	ช.ง.	76-2-05-4708-001	นายช่างศิลป์	ป.ง./ช.ง.	381,120	-	-	381,120

11.บัญชีจัดคนลงสู่ตำแหน่งและการกำหนดเลขที่ตำแหน่งในส่วนราชการ แก้ไขเพิ่มเติม (ฉบับที่ 1) พ.ศ.2567

ที่	ชื่อ - สกุล	คุณวุฒิ การศึกษา	กรอบอัตรากำลังเดิม			กรอบอัตรากำลังใหม่			เงินเดือน		หมายเหตุ
			เลขที่ตำแหน่ง	ตำแหน่ง	ระดับ	เลขที่ตำแหน่ง	ตำแหน่ง	ระดับ	เงินเดือน	เงินประจำตำแหน่ง/เงินค่าตอบแทน	
	ลูกจ้างประจำ										
133	นายบุญเยี่ยม อุปมา	ป.4	-	พนักงานขับเครื่องจักรกลาง	-	-	พนักงานขับเครื่องจักรกลาง	-	389,400	-	389,400
134	นายณชพล ศรีทอง	ส.บ.	-	ผู้ช่วยสถาปนิก	-	-	ผู้ช่วยสถาปนิก	-	180,000	-	180,000
135	นายอภิชัย ศรีทอง	ปวช.(ช่างก่อสร้าง) ปวส.(ไฟฟ้ากำลัง)	-	ผู้ช่วยนายช่างโยธา	-	-	ผู้ช่วยนายช่างโยธา	-	138,000	-	138,000
136	นายวิรัตน์ อ่อนจันทร์	บ.ส.(ไฟฟ้ากำลัง)	-	ผู้ช่วยนายช่างไฟฟ้า	-	-	ผู้ช่วยนายช่างไฟฟ้า	-	156,240	-	156,240
137	น.ส.ธาทิพย์ อุ่นทอง	บ.อ.บ.(การบัญชี)	-	ผู้ช่วยเจ้าพนักงานธุรการ	-	-	ผู้ช่วยเจ้าพนักงานธุรการ	-	150,840	-	150,840
138	นางสาวจิตภา ล้ออินท์กุล	ศศ.ม.	-	ผู้ช่วยเจ้าพนักงานธุรการ	-	-	ผู้ช่วยเจ้าพนักงานธุรการ	-	138,000	-	138,000
139	นายบุญสนอง ศรีสุวรรณ	ป.6	-	พนักงานขับรถยนต์ (ผู้มีทักษะ)	-	-	พนักงานขับรถยนต์ (ผู้มีทักษะ)	-	112,800	-	112,800
140	นายนคร ครองยุทธ	ป.6	-	พนักงานขับรถยนต์ (ผู้มีทักษะ)	-	-	พนักงานขับรถยนต์ (ผู้มีทักษะ)	-	117,360	-	117,360
141	นายคำมี คำปุ่น	ป. 4	-	พนักงานขับรถยนต์ (ผู้มีทักษะ)	-	-	พนักงานขับรถยนต์ (ผู้มีทักษะ)	-	184,560	-	184,560
142	นายมงคล ขวัญเย็น	ม.3	-	พนักงานขับรถยนต์ (ผู้มีทักษะ)	-	-	พนักงานขับรถยนต์ (ผู้มีทักษะ)	-	176,760	-	176,760
143	นายตะวัน พุดด้วงเงิน	ป.6	-	พนักงานขับรถยนต์ (ผู้มีทักษะ)	-	-	พนักงานขับรถยนต์ (ผู้มีทักษะ)	-	168,720	-	168,720
144	นายบริชา คำปุ่น	ป.6	-	พนักงานขับรถยนต์ (ผู้มีทักษะ)	-	-	พนักงานขับรถยนต์ (ผู้มีทักษะ)	-	171,840	-	171,840
145	นายบุญประคอง ศรีสุวรรณ	ป.6	-	พนักงานขับรถยนต์ (ผู้มีทักษะ)	-	-	พนักงานขับรถยนต์ (ผู้มีทักษะ)	-	117,360	-	117,360
146	นายประสิทธิ์ โทณสัน	ม.ศ.5	-	พนักงานขับรถยนต์ (ผู้มีทักษะ)	-	-	พนักงานขับรถยนต์ (ผู้มีทักษะ)	-	165,960	-	165,960
147	นายบุญมา นิลวันดี	ป.6	-	ช่างปูน (ผู้มีทักษะ)	-	-	ช่างปูน (ผู้มีทักษะ)	-	127,560	-	127,560
148	นายสุวิทย์ โกษาพันธ์	ป.6	-	ช่างไม้ (ผู้มีทักษะ)	-	-	ช่างไม้ (ผู้มีทักษะ)	-	126,960	-	126,960
149	นายไพรรธรรม พาลัง	ป.6	-	ช่างไม้ (ผู้มีทักษะ)	-	-	ช่างไม้ (ผู้มีทักษะ)	-	123,360	-	123,360
150	นายอำนาจ ขุนทอง	ม.6	-	ช่างก่อสร้าง (ผู้มีทักษะ)	-	-	ช่างก่อสร้าง (ผู้มีทักษะ)	-	121,440	-	121,440

11. บัญชีจัดคนลงสู่ตำแหน่งและการกำหนดเลขที่ตำแหน่งในส่วนราชการ แก้ไขเพิ่มเติม (ฉบับที่ 1) พ.ศ.2567

ที่	ชื่อ - สกุล	คุณวุฒิ การศึกษา	กรอบอัตราเก่าเดิม			กรอบอัตราค่าจ้างใหม่			เงินเดือน		หมายเหตุ
			เลขที่ตำแหน่ง	ตำแหน่ง	ระดับ	เลขที่ตำแหน่ง	ตำแหน่ง	ระดับ	เงินเดือน	เงินประจำตำแหน่ง	
151	นายไชยา ทหารสาร	ม.6	-	ช่างก่อสร้าง (ผู้มีทักษะ)	-	ช่างก่อสร้าง (ผู้มีทักษะ)	-	174,240	-	174,240	
152	นายลักษณะ โยธิน พนักงานจ้างทั่วไป	ป.6	-	ช่างก่อสร้าง (ผู้มีทักษะ)	-	ช่างก่อสร้าง (ผู้มีทักษะ)	-	171,840	-	171,840	
153	นางสมจิต แก้วพิบูล	บธ.บ.	-	คนงาน	-	คนงาน	-	108,000	-	108,000	
154	นายสิทธิโชค อุปมา	ม.6	-	คนงาน	-	คนงาน	-	108,000	-	108,000	
155	นายวันชัย สุภารักษ์	ป.6	-	คนงาน	-	คนงาน	-	108,000	-	108,000	
156	-ว่าง-	-	-	คนงาน	-	คนงาน	-	108,000	-	ว่างเดิม	
157	นายอภัยวงศ์ คำทวี	ปวส.(โยธา)	-	คนงาน	-	คนงาน	-	108,000	-	108,000	
158	นายสืบพงศ์ นีราพันธ์	ม.3	-	คนงาน	-	คนงาน	-	108,000	-	108,000	
159	นายวิศรุต ไทยเดช	ปวส.(ไฟฟ้ากำลัง)	-	คนงาน	-	คนงาน	-	108,000	-	108,000	
160	นายไพโรจน์ ใจดี	ปวส.(ไฟฟ้ากำลัง)	-	คนงาน	-	คนงาน	-	108,000	-	108,000	
161	นายสิทธิพร สุมาตรา	ป.6	-	คนงาน	-	คนงาน	-	108,000	-	108,000	
162	นายแมนสรวง แสงตา	ป.6	-	คนงาน	-	คนงาน	-	108,000	-	108,000	
163	นายจันทิ เกษเจริญคุณ	ป.6	-	คนงาน	-	คนงาน	-	108,000	-	108,000	
164	นายบุญส่ง ปราณีศรี	ปวช.	-	คนงาน	-	คนงาน	-	108,000	-	108,000	
165	นายสุเทพ อุดม	ม.6	-	คนงาน	-	คนงาน	-	108,000	-	108,000	
166	นางประไพศรี อ่อนจันทร์	ม.ศ. 5	-	คนงาน	-	คนงาน	-	108,000	-	108,000	
167	น.ส.จิตามา ลื่อนันทกุล	ม.6	-	คนงาน	-	คนงาน	-	108,000	-	108,000	
168	นายปิยะ ทอกคำ	ป.6	-	คนงาน	-	คนงาน	-	108,000	-	108,000	
169	นายบุญมา งามพันธ์	ม.6	-	คนงาน	-	คนงาน	-	108,000	-	108,000	

11. บัญชีจัดคนลงสู่ตำแหน่งและการกำหนดเลขที่ตำแหน่งในส่วนราชการแก้ไขเพิ่มเติม (ฉบับที่ 1) พ.ศ.2567

ที่	ชื่อ - สกุล	คุณวุฒิ การศึกษา	กรอบอัตรากำลังเดิม			กรอบอัตรากำลังใหม่			เงินเดือน		หมายเหตุ
			เลขที่ตำแหน่ง	ตำแหน่ง	ระดับ	เลขที่ตำแหน่ง	ตำแหน่ง	ระดับ	เงินเดือน	เงินประจำตำแหน่ง/เงินตอบแทน	
170	นายเอก คำมณี	ม.3	-	คนงาน	-	คนงาน	-	108,000	-	108,000	
171	นางยุพิน งามแสง	ป.4	-	คนงาน	-	คนงาน	-	108,000	-	108,000	
172	นายทองศักดิ์ คำทวี	ป.6	-	คนงาน	-	คนงาน	-	108,000	-	108,000	
173	นายธงชัย อารีย์เอื้อ	ม.6	-	คนงาน	-	คนงาน	-	108,000	-	108,000	
174	นายนริศ ทองเฒ่า	ม.3	-	คนงาน	-	คนงาน	-	108,000	-	108,000	
175	นายยุทธนา พรหมมาลุน	ป.6	-	คนงาน	-	คนงาน	-	108,000	-	108,000	
176	นายสุรียา หอการค้า	ปวส. (เทคนิคเครื่องกล)	-	คนงาน	-	คนงาน	-	108,000	-	108,000	
177	นายอภิวัฒน์ อุดม	ม.3	-	คนงาน	-	คนงาน	-	108,000	-	108,000	
178	นายภาคภูมิ ประทาน	ม.6	-	คนงาน	-	คนงาน	-	108,000	-	108,000	
179	นายไพรัตน์ ธนาเสน	ป.6	-	คนงาน	-	คนงาน	-	108,000	-	108,000	
180	-ว่าง-	-	-	คนงาน	-	คนงาน	-	108,000	-	ว่างเดิม	
181	-ว่าง-	-	-	คนงาน	-	คนงาน	-	108,000	-	ว่างเดิม	
182	-ว่าง-	-	-	คนงาน	-	คนงาน	-	108,000	-	ว่างเดิม	
183	-ว่าง-	-	-	คนงาน	-	คนงาน	-	108,000	-	ว่างเดิม	
184	-ว่าง-	-	-	คนงาน	-	คนงาน	-	108,000	-	ว่างเดิม	
185	-ว่าง-	-	-	คนงาน	-	คนงาน	-	108,000	-	ว่างเดิม	
186	-ว่าง-	-	-	คนงาน	-	คนงาน	-	108,000	-	ว่างเดิม	
187	-ว่าง-	-	-	คนงาน	-	คนงาน	-	108,000	-	ว่างเดิม	
188	-ว่าง-	-	-	คนงาน	-	คนงาน	-	108,000	-	ว่างเดิม	
189	-ว่าง-	-	-	คนงาน	-	คนงาน	-	108,000	-	ว่างเดิม	
190	-ว่าง-	-	-	คนงาน	-	คนงาน	-	108,000	-	ว่างเดิม	

11. บัญชีจัดคนลงสู่ตำแหน่งและการกำหนดเลขที่ตำแหน่งในส่วนราชการ แก้ไขเพิ่มเติม (ฉบับที่ 1) พ.ศ.2567

ที่	ชื่อ - สกุล	คุณวุฒิ การศึกษา	กรอบอัตราเก่าเดิม			กรอบอัตรากำลังใหม่			เงินเดือน		หมายเหตุ	
			เลขที่ตำแหน่ง	ตำแหน่ง	ระดับ	เลขที่ตำแหน่ง	ตำแหน่ง	ระดับ	เงินเดือน	เงินประจำตำแหน่ง/เงินพิเศษ		
กองสาธารณสุขและสิ่งแวดล้อม												
191	นางพุดกษา ตั้งกิจวิฑูรย์	ส.บ. (สาธารณสุขศาสตร์)	76-2-06-2104-001	ผู้อำนวยการกองสาธารณสุขฯ (นักบริหารงานสาธารณสุข)	กลาง	76-2-06-2104-001	ผู้อำนวยการกองสาธารณสุขฯ (นักบริหารงานสาธารณสุข)	กลาง	785,880	67,200	67,200	920,280
192	-ว่าง-	-	76-2-06-2104-002	หัวหน้าฝ่ายบริหารงานสาธารณสุข (สาธารณสุขศาสตร์)	ต้น	76-2-06-2104-002	หัวหน้าฝ่ายบริหารงานสาธารณสุข (นักบริหารงานสาธารณสุข)	ต้น	435,720	18,000	-	ว่างเดิม
193	พ.อ.วีรพงษ์ จิรพงษ์พรชัย	ส.ม. (บริหารสาธารณสุข)	76-2-06-2104-003	หัวหน้าฝ่ายบริการสาธารณสุข (สาธารณสุขศาสตร์)	ต้น	76-2-06-2104-003	หัวหน้าฝ่ายบริการสาธารณสุข (นักบริหารงานสาธารณสุข)	ต้น	455,520	18,000	-	473,520
194	-ว่าง-	-	76-2-06-3101-002	นักจัดการงานทั่วไป	ป.ก./ช.ก.	76-2-06-3101-002	นักจัดการงานทั่วไป	ป.ก./ช.ก.	355,320	-	-	ว่างเดิม
195	น.ส.จุฑารัตน์ กะนะทรวงศ์	ส.บ.	76-2-06-3601-001	นักวิชาการสาธารณสุข	ป.ก./ช.ก.	76-2-06-3601-001	นักวิชาการสาธารณสุข	ป.ก./ช.ก.	214,560	-	-	214,560
196	น.ส.กัญญาภัทร วรรณสิทธิ์	พ.ย.บ.	76-2-06-3602-001	พยาบาลวิชาชีพ	ช.ก.	76-2-06-3602-001	พยาบาลวิชาชีพ	ป.ก./ช.ก.	382,560	42,000	-	424,560
197	นางจิระวดี ฝ่ายลอยทอง	พ.ย.บ.	76-2-06-3602-002	พยาบาลวิชาชีพ	ช.ก.	76-2-06-3602-002	พยาบาลวิชาชีพ	ป.ก./ช.ก.	539,880	42,000	-	581,880
198	นางธิปไตย สุระพรรค	พ.ย.บ.	76-2-06-3602-003	พยาบาลวิชาชีพ	ช.ก.	76-2-06-3602-003	พยาบาลวิชาชีพ	ป.ก./ช.ก.	531,360	42,000	-	573,360
199	นางจิราภรณ์ สุพล	พ.ย.บ.	76-2-06-3602-004	พยาบาลวิชาชีพ	ป.ก./ช.ก.	76-2-06-3602-004	พยาบาลวิชาชีพ	ป.ก./ช.ก.	490,800	-	-	490,800
200	นางคณินนาถ โสวัตร	พ.ย.บ.	76-2-06-3602-005	พยาบาลวิชาชีพ	ช.ก.	76-2-06-3602-005	พยาบาลวิชาชีพ	ป.ก./ช.ก.	367,320	-	-	367,320
201	น.ส.สุเมย์พร สายเสน	พ.ย.บ.	76-2-06-3602-006	พยาบาลวิชาชีพ	ป.ก./ช.ก.	76-2-06-3602-006	พยาบาลวิชาชีพ	ป.ก./ช.ก.	328,200	-	-	328,200
202	น.ส.ทพิตา สุขคำไฮ	วท.บ.(สาธารณสุขศาสตร์)	76-2-06-3606-001	นักวิชาการสุขาภิบาล	ป.ก.	76-2-06-3606-001	นักวิชาการสุขาภิบาล	ป.ก./ช.ก.	328,200	-	-	328,200
203	น.ส.ชนัญญา ศุภลักษณ์	วท.บ.(สาธารณสุขศาสตร์)	76-2-06-3606-004	นักวิชาการสุขาภิบาล	ป.ก.	76-2-06-3606-002	นักวิชาการสุขาภิบาล	ป.ก./ช.ก.	311,640	-	-	311,640
204	น.ส.ศิริมาศ สิทธิโชค	วท.บ.(วิทยาศาสตร์สิ่งแวดล้อม)	76-2-06-3606-005	นักวิชาการสุขาภิบาล	ป.ก.	76-2-06-3606-003	นักวิชาการสุขาภิบาล	ป.ก./ช.ก.	241,440	-	-	241,440
205	นายอภิวุฒิ ภาวัง	สพ.บ.	76-2-06-3614-001	นายสัตวแพทย์	ช.ก.	76-2-06-3614-001	นายสัตวแพทย์	ป.ก./ช.ก.	475,560	42,000	-	517,560
206	นายสุรัตน์ เรืองเงิน	ปวช.(พาณิชยกรรม)	76-2-06-4101-009	เจ้าพนักงานธุรการ	ช.ง.	76-2-06-4101-010	เจ้าพนักงานธุรการ	ป.ง./ช.ง.	363,480	-	-	363,480

11. บัญชีจัดคนลงสู่ตำแหน่งและภารกิจกำหนดเลขที่ตำแหน่งใหม่เพิ่มเติม (ฉบับที่ 1) พ.ศ.2567

ที่	ชื่อ - สกุล	คุณวุฒิ	กรอบอัตรากำลังเดิม			กรอบอัตรากำลังใหม่			เงินเดือน			หมายเหตุ
			เลขที่ตำแหน่ง	ตำแหน่ง	ระดับ	เลขที่ตำแหน่ง	ตำแหน่ง	ระดับ	เงินเดือน	เงินประจำตำแหน่ง	เงินเพิ่มอื่น/เงินค่าตอบแทน	
207	นางสารภัทรพร รุ่งสิริฤทธิวงศ์	ร.บ.บ.(การปกครองท้องถิ่น)	76-2-06-4101-010	เจ้าพนักงานธุรการ	ขง.	76-2-06-4101-011	เจ้าพนักงานธุรการ	ป.ง./ขง.	309,900	-	-	309,900
208	-ว่าง-	-	76-2-06-4609-001	เจ้าพนักงานทันตสาธารณสุข	ป.ง./ขง.	76-2-06-4609-001	เจ้าพนักงานทันตสาธารณสุข	ป.ง./ขง.	309,900	-	-	ว่างเดิม
209	นางอุฬารณ์ จันทศรี	ป.สศ.(ทันตสาธารณสุข)	76-2-06-4609-002	เจ้าพนักงานทันตสาธารณสุข	ขง.	76-2-06-4609-002	เจ้าพนักงานทันตสาธารณสุข	ป.ง./ขง.	381,120	-	-	381,120
210	นางอัจฉิมา บุญส่ง	ป.สศ.(ทันตสาธารณสุข)	76-2-06-4609-003	เจ้าพนักงานทันตสาธารณสุข	ขง.	76-2-06-4609-003	เจ้าพนักงานทันตสาธารณสุข	ป.ง./ขง.	467,880	-	-	467,880
ลูกจ้างประจำ												
211	นายสมชาย เสมอสุข	ป.4	-	พนักงานขับรถยนต์	-	-	พนักงานขับรถยนต์	-	323,760	-	-	323,760
212	นางอัญญาภาศ ศรีทอง	ม.6	-	คนงาน	-	-	คนงาน	-	252,120	-	-	252,120
พนักงานจ้างตามภารกิจ												
213	น.ส.อัญชลี พบลภา	ป.ส.(การตลาด)	-	ผู้ช่วยเจ้าพนักงานธุรการ	-	-	ผู้ช่วยเจ้าพนักงานธุรการ	-	168,720	-	-	168,720
214	-	-	-	-	-	-	ผู้ช่วยเจ้าพนักงานธุรการ	-	112,800	-	-	ว่าง
215	นายสันติ อุทาจันทร์	ป.6	-	พนักงานขับรถยนต์ (ผู้มีทักษะ)	-	-	พนักงานขับรถยนต์ (ผู้มีทักษะ)	-	197,520	-	-	197,520
216	นายสมัย ฉวีรักษ์	ป.6	-	พนักงานขับรถยนต์ (ผู้มีทักษะ)	-	-	พนักงานขับรถยนต์ (ผู้มีทักษะ)	-	125,880	-	-	125,880
217	นายวิรัชยุทธ สีมั่น	ม. 3	-	พนักงานขับรถยนต์ (ผู้มีทักษะ)	-	-	พนักงานขับรถยนต์ (ผู้มีทักษะ)	-	117,360	-	-	117,360
218	นายประดิษฐ์ บัวเขียว	ป. 6	-	พนักงานขับรถยนต์ (ผู้มีทักษะ)	-	-	พนักงานขับรถยนต์ (ผู้มีทักษะ)	-	179,400	-	-	179,400
219	นายธนบดี ทาสุข	ม.3	-	พนักงานขับรถยนต์ (ผู้มีทักษะ)	-	-	พนักงานขับรถยนต์ (ผู้มีทักษะ)	-	166,800	-	-	166,800
220	นายประเทือง วรรณคำผุย	ป.6	-	พนักงานขับรถยนต์ (ผู้มีทักษะ)	-	-	พนักงานขับรถยนต์ (ผู้มีทักษะ)	-	170,520	-	-	170,520
221	นายเทพสถิตย์ หาสุข	ป.6	-	พนักงานขับรถยนต์ (ผู้มีทักษะ)	-	-	พนักงานขับรถยนต์ (ผู้มีทักษะ)	-	175,320	-	-	175,320
222	นายบัวรินทร์ พิลาทอง	ป.6	-	พนักงานขับรถยนต์ (ผู้มีทักษะ)	-	-	พนักงานขับรถยนต์ (ผู้มีทักษะ)	-	170,400	-	-	170,400
223	-ว่าง-	-	-	พนักงานขับรถยนต์ (ผู้มีทักษะ)	-	-	พนักงานขับรถยนต์ (ผู้มีทักษะ)	-	112,800	-	-	ว่างเดิม

11. บัญชีจัดคนลงสู่ตำแหน่งและการกำหนดเลขที่ตำแหน่งในส่วนราชการ แก้ไขเพิ่มเติม (ฉบับที่ 1) พ.ศ.2567

ที่	ชื่อ - สกุล	คุณวุฒิ การศึกษา	กรอบอัตราเก่าเดิม			กรอบอัตรากำลังใหม่			เงินเดือน		หมายเหตุ
			เลขที่ตำแหน่ง	ตำแหน่ง	ระดับ	เลขที่ตำแหน่ง	ตำแหน่ง	ระดับ	เงินเดือน	เงินประจำตำแหน่ง/เงินค่าตอบแทน	
224	นายสมาน บุญประสาร	ป. 6	-	คนงาน (ผู้มีทักษะ)	-	-	คนงาน (ผู้มีทักษะ)	-	186,480	-	186,480
225	นายสมภพ เสมอสุข พนักงานจ้างทั่วไป	ม. 6	-	คนงาน (ผู้มีทักษะ)	-	-	คนงาน (ผู้มีทักษะ)	-	190,200	-	190,200
226	นายณรงค์ศักดิ์ คำปุ่น	ป.6	-	พนักงานขับรถยนต์	-	-	พนักงานขับรถยนต์	-	108,000	-	108,000
227	นายปัญญา พิมพ์วงศ์	ป.6	-	พนักงานขับรถยนต์	-	-	พนักงานขับรถยนต์	-	108,000	-	108,000
228	นายฉลอง วรพุทธ	ปวส.(เทคนิคเครื่องกล)	-	พนักงานขับรถยนต์	-	-	พนักงานขับรถยนต์	-	108,000	-	108,000
229	นายสุรชาติ พิจารณ	ม.3	-	พนักงานขับรถยนต์	-	-	พนักงานขับรถยนต์	-	108,000	-	108,000
230	นายสุรพงษ์ พันศรี	ป.6	-	พนักงานขับรถยนต์	-	-	พนักงานขับรถยนต์	-	108,000	-	108,000
231	นายประยูรศักดิ์ บุญจันทร์	ม.3	-	พนักงานขับรถยนต์	-	-	พนักงานขับรถยนต์	-	108,000	-	108,000
232	นายอนุวัต ทองใจ	ม.3	-	พนักงานขับรถยนต์	-	-	พนักงานขับรถยนต์	-	108,000	-	108,000
233	นายสุริยา จันทร์เทศ	ป.6	-	พนักงานขับรถยนต์	-	-	พนักงานขับรถยนต์	-	108,000	-	108,000
234	นายมนตรี คุณคำ	ป.6	-	พนักงานขับรถยนต์	-	-	พนักงานขับรถยนต์	-	108,000	-	108,000
235	นายบัญชา ขอบจิตต์	ป.4	-	คนงานประจำรถขยะ	-	-	คนงานประจำรถขยะ	-	108,000	-	108,000
236	นายอัครพล บุรีวัน	ม.3	-	คนงานประจำรถขยะ	-	-	คนงานประจำรถขยะ	-	108,000	-	108,000
237	นายอินทก แก่นลา	ม.3	-	คนงานประจำรถขยะ	-	-	คนงานประจำรถขยะ	-	108,000	-	108,000
238	นายอาคม แสนทวีสุข	ม.3	-	คนงานประจำรถขยะ	-	-	คนงานประจำรถขยะ	-	108,000	-	108,000
239	-ว่าง-	-	-	คนงานประจำรถขยะ	-	-	คนงานประจำรถขยะ	-	108,000	-	ว่างเดิม
240	นายอภิชาติ แสงสว่าง	-	-	คนงานประจำรถขยะ	-	-	คนงานประจำรถขยะ	-	108,000	-	108,000
241	นายสมพงษ์ วิลาวรรณ	ป.6	-	คนงานประจำรถขยะ	-	-	คนงานประจำรถขยะ	-	108,000	-	108,000
242	-ว่าง-	-	-	คนงานประจำรถขยะ	-	-	คนงานประจำรถขยะ	-	108,000	-	ว่างเดิม

11. บัญชีจัดคนลงสู่ตำแหน่งและการกำหนดเลขที่ตำแหน่งในส่วนราชการ แก้ไขเพิ่มเติม (ฉบับที่ 1) พ.ศ.2567

ที่	ชื่อ - สกุล	คุณวุฒิ การศึกษา	กรอบอัตรากำลังเดิม			กรอบอัตรากำลังใหม่			เงินเดือน		หมายเหตุ
			เลขที่ตำแหน่ง	ตำแหน่ง	ระดับ	เลขที่ตำแหน่ง	ตำแหน่ง	ระดับ	เงินเดือน	เงินประจำตำแหน่ง เงินเพิ่มอื่นๆ/ เงินค่าตอบแทน	
243	นายอภิชาติ พองาม	ม.3	-	คนงานประจำรถยนต์	-	คนงานประจำรถยนต์	-	108,000	-	108,000	
244	นายบุญหลาย ส่งเสริม	ป.6	-	คนงานประจำรถยนต์	-	คนงานประจำรถยนต์	-	108,000	-	108,000	
245	นายชยพจน์ โพธิภาค	ม.3	-	คนงานประจำรถยนต์	-	คนงานประจำรถยนต์	-	108,000	-	108,000	
246	-ว่าง-	-	-	คนงานประจำรถยนต์	-	คนงานประจำรถยนต์	-	108,000	-	ว่างเดิม	
247	-ว่าง-	-	-	คนงานประจำรถยนต์	-	คนงานประจำรถยนต์	-	108,000	-	ว่างเดิม	
248	-ว่าง-	-	-	คนงานประจำรถยนต์	-	คนงานประจำรถยนต์	-	108,000	-	ว่างเดิม	
249	-ว่าง-	-	-	คนงานประจำรถยนต์	-	คนงานประจำรถยนต์	-	108,000	-	ว่างเดิม	
250	นายทองดี พรหมลิก	ม.3	-	คนงานประจำช่างไม้	-	คนงานประจำช่างไม้	-	108,000	-	108,000	
251	นางก่องแพ แกะทอง	ป.4	-	คนงานประจำช่างไม้	-	คนงานประจำช่างไม้	-	108,000	-	108,000	
252	น.ส.ไฉพร ธาณี	ศศ.บ.	-	คนงานประจำช่างไม้	-	คนงานประจำช่างไม้	-	108,000	-	108,000	
253	นายสุรัตน์ คชพร	ป.4	-	คนงานประจำช่างไม้	-	คนงานประจำช่างไม้	-	108,000	-	108,000	
254	-ว่าง-	-	-	คนงานประจำช่างไม้	-	คนงานประจำช่างไม้	-	108,000	-	ว่างเดิม	
255	นายสัญญา มีธรรม	ป.6	-	คนงานประจำช่างไม้	-	คนงานประจำช่างไม้	-	108,000	-	108,000	
256	นายสวัสดิ์ ผลประดง	ม.3	-	คนงานประจำช่างไม้	-	คนงานประจำช่างไม้	-	108,000	-	108,000	
257	นายไพพรรณ หาวิน	ป.6	-	คนงานประจำช่างไม้	-	คนงานประจำช่างไม้	-	108,000	-	108,000	
258	นายสิงหา หอกคำ	ม.6	-	คนงานประจำช่างไม้	-	คนงานประจำช่างไม้	-	108,000	-	108,000	
259	นายชาญชัย กุจน์ทร์	ป.6	-	คนงานประจำช่างไม้	-	คนงานประจำช่างไม้	-	108,000	-	108,000	
260	-ว่าง-	-	-	คนงานประจำช่างไม้	-	คนงานประจำช่างไม้	-	108,000	-	ว่างเดิม	
261	นายสมพงษ์ ทาสุข	ม.6	-	คนงาน	-	คนงาน	-	108,000	-	108,000	
262	-ว่าง-	-	-	คนงาน	-	คนงาน	-	108,000	-	ว่างเดิม	

11. บัญชีจัดคนลงสู่ตำแหน่งและการกำหนดเลขที่ตำแหน่งในส่วนราชการ แก้ไขเพิ่มเติม (ฉบับที่ 1) พ.ศ.2567

ที่	ชื่อ - สกุล	คุณวุฒิ การศึกษา	กรอบอัตรากำลังเดิม			กรอบอัตรากำลังใหม่			เงินเดือน			หมายเหตุ
			เลขที่ตำแหน่ง	ตำแหน่ง	ระดับ	เลขที่ตำแหน่ง	ตำแหน่ง	ระดับ	เงินเดือน	เงินประจำตำแหน่ง	เงินเพิ่มอื่นๆ/ เงินค่าตอบแทน	
263	นายสันติ ศรีดวง	ป.6	-	คนงาน	-	คนงาน	-	คนงาน	108,000	-	-	108,000
264	นายสมบอง หนึ่งคำมี	-	-	คนงาน	-	คนงาน	-	คนงาน	108,000	-	-	108,000
265	น.ส.ลิสสา โคตรภักดี	ส.บ.	-	คนงาน	-	คนงาน	-	คนงาน	108,000	-	-	108,000
266	น.ส.นิตยา หงษ์โสภากา	-	-	คนงาน	-	คนงาน	-	คนงาน	108,000	-	-	108,000
267	นายประสิทธิ์ ทองชุม	ปวช.	-	คนงาน	-	คนงาน	-	คนงาน	108,000	-	-	108,000
268	นางจรรยา วิลากุล	ป.4	-	คนงาน	-	คนงาน	-	คนงาน	108,000	-	-	108,000
269	นายเกรียงศักดิ์ พิณรัตน์	วท.บ.	-	คนงาน	-	คนงาน	-	คนงาน	108,000	-	-	108,000
270	นางสมัย ภูมิทา	ป.4	-	คนงาน	-	คนงาน	-	คนงาน	108,000	-	-	108,000
271	นายมานัด ชุ่มเย็น	ป.6	-	คนงาน	-	คนงาน	-	คนงาน	108,000	-	-	108,000
272	นายเสกสรร ต้นตระกูล	-	-	คนงาน	-	คนงาน	-	คนงาน	108,000	-	-	108,000
273	นายอดิสร จันโต	ป.6	-	คนงาน	-	คนงาน	-	คนงาน	108,000	-	-	108,000
274	นายสำราญ วรธงไชย	ป.6	-	คนงาน	-	คนงาน	-	คนงาน	108,000	-	-	108,000
275	นางนิตยา มณี	ป.4	-	คนงาน	-	คนงาน	-	คนงาน	108,000	-	-	108,000
276	นางนันทวัน ศิริเทศ	ม.6	-	คนงาน	-	คนงาน	-	คนงาน	108,000	-	-	108,000
277	นายคำลี อันทาทา	ป.6	-	คนงาน	-	คนงาน	-	คนงาน	108,000	-	-	108,000
278	-ว่าง-	-	-	คนงาน	-	คนงาน	-	คนงาน	108,000	-	-	ว่างเดิม
279	นายอนงค์ จันทมา	ม.3	-	คนงาน	-	คนงาน	-	คนงาน	108,000	-	-	108,000
280	นายบุญเพ็ง ทองสัน	ม.3	-	คนงาน	-	คนงาน	-	คนงาน	108,000	-	-	108,000
281	นายรุ่งศักดิ์ เชื้อดวงผุย	ม.3	-	คนงาน	-	คนงาน	-	คนงาน	108,000	-	-	108,000
282	นายสุเวช สิวเงินยวง	ป.6	-	คนงาน	-	คนงาน	-	คนงาน	108,000	-	-	108,000

11. บัญชีจัดคนลงสู่ตำแหน่งและการกำหนดเลขที่ตำแหน่งในส่วนราชการ แก้ไขเพิ่มเติม (ฉบับที่ 1) พ.ศ.2567

ที่	ชื่อ - สกุล	คุณวุฒิ การศึกษา	กรอบอัตรากำลังเดิม			กรอบอัตรากำลังใหม่			เงินเดือน		หมายเหตุ
			เลขที่ตำแหน่ง	ตำแหน่ง	ระดับ	เลขที่ตำแหน่ง	ตำแหน่ง	ระดับ	เงินเดือน	เงินประจำตำแหน่ง/เงินตอบแทน	
283	นางอัญญาณี ศรีเสริม	วท.บ.(วิทยาการคอมพิวเตอร์)	-	คนงาน	-	คนงาน	-	108,000	-	108,000	
284	-ว่าง-	-	-	คนงาน	-	คนงาน	-	108,000	-	108,000	ว่างเดิม
285	นางจินจันทร์เพ็ญ ส่งเสริม	ป.6	-	คนงาน	-	คนงาน	-	108,000	-	108,000	
286	นายมนตรี มณีโชติ	ม.6	-	คนงาน	-	คนงาน	-	108,000	-	108,000	
287	นางสุภาพร ทองสัน	ม.3	-	คนงาน	-	คนงาน	-	108,000	-	108,000	
288	นายพลเชษฐ์ แสงตา	ม.3	-	คนงาน	-	คนงาน	-	108,000	-	108,000	
289	นายสอน ไทกะเทศ	ป.6	-	คนงาน	-	คนงาน	-	108,000	-	108,000	
290	นางอุบลวรรณ กุจน์พร	ป.6	-	คนงาน	-	คนงาน	-	108,000	-	108,000	
291	นายทองคำ ทรัพย์สัน	ป.4	-	คนงาน	-	คนงาน	-	108,000	-	108,000	
292	นายสำราญ ศรีระโสภา	ปวช.	-	คนงาน	-	คนงาน	-	108,000	-	108,000	
293	นายสุริยันต์ พงษ์โสภา	ป.6	-	คนงาน	-	คนงาน	-	108,000	-	108,000	
294	น.ส.วัฒนา ทองทาบ	ป.6	-	คนงาน	-	คนงาน	-	108,000	-	108,000	
295	นายสุวิทย์ หาสุข	ป.6	-	คนงาน	-	คนงาน	-	108,000	-	108,000	
296	นางบัวแก้ว ชุ่มเย็น	ป.6	-	คนงาน	-	คนงาน	-	108,000	-	108,000	
297	นางรังติญาภรณ์ สิงห์ดีทอง	ป.4	-	คนงาน	-	คนงาน	-	108,000	-	108,000	
298	นายชาญศักดิ์ จันทร์แก้ว	-	-	คนงาน	-	คนงาน	-	108,000	-	108,000	
299	นายพิทักษ์ แสงตาปยุ	ม.ต้น	-	คนงาน	-	คนงาน	-	108,000	-	108,000	
300	นางสมพร บุญพา	ป.4	-	คนงาน	-	คนงาน	-	108,000	-	108,000	
301	นายอำพร สมบูรณ์	-	-	คนงาน	-	คนงาน	-	108,000	-	108,000	

11. บัญชีจัดคนลงสู่ตำแหน่งและการกำหนดเลขที่ตำแหน่งในส่วนราชการ แก้ไขเพิ่มเติม (ฉบับที่ 1) พ.ศ.2567

ที่	ชื่อ - สกุล	คุณวุฒิ	กรอบอัตราเก่าเดิม			กรอบอัตรากำลังใหม่			เงินเดือน		หมายเหตุ
			เลขที่ตำแหน่ง	ตำแหน่ง	ระดับ	เลขที่ตำแหน่ง	ตำแหน่ง	ระดับ	เงินเดือน	เงินประจำตำแหน่ง/เงินค่าตอบแทน	
302	นางสมพร พรสวัสดิ์	ป.6	-	คนงาน	-	-	คนงาน	108,000	-	-	108,000
303	นางดวงตา ตวงแก้ว	ป.4	-	คนงาน	-	-	คนงาน	108,000	-	-	108,000
304	นายดวง เสนคราม	-	-	คนงาน	-	-	คนงาน	108,000	-	-	108,000
305	นางนงนิตย์ สนั่นวิเศษ	ป.6	-	คนงาน	-	-	คนงาน	108,000	-	-	108,000
306	-ว่าง-	-	-	คนงาน	-	-	คนงาน	108,000	-	-	108,000
307	นายปิยพงษ์ ไชยกาล	ม.6	-	คนงาน	-	-	คนงาน	108,000	-	-	108,000
308	นางนงนิตย์ สนั่นวิเศษ	ร.ป.บ.(รัฐประศาสนศาสตร์)	-	คนงาน	-	-	คนงาน	108,000	-	-	108,000
309	นางอติพร โพธิ์วงศ์	ร.ป.บ.(พัฒนาชุมชน)	-	คนงาน	-	-	คนงาน	108,000	-	-	108,000
310	น.ส.วรรณวิภา วิไลมาศ	บ.บ.บ.(การตลาด)	-	คนงาน	-	-	คนงาน	108,000	-	-	108,000
311	นางสุวรรณี ขอบจิตต์	ม.6	-	คนงาน	-	-	คนงาน	108,000	-	-	108,000
312	นายรัตนพล นิตีเศรษฐ์	ม.6	-	คนงาน	-	-	คนงาน	108,000	-	-	108,000
313	น.ส.สุลาลี สิงห์ตา	ปวช.	-	คนงาน	-	-	คนงาน	108,000	-	-	108,000
กองยุทธศาสตร์และงบประมาณ											
314	นางเนาวรัตน์ พุ่มแก้ว	ศ.บ. (ภาษาไทย)	76-2-07-2101-006	ผู้อำนวยการกองยุทธศาสตร์และงบประมาณ (นักบริหารงานทั่วไป)	กลาง	76-2-07-2101-005	ผู้อำนวยการกองยุทธศาสตร์และงบประมาณ (นักบริหารงานทั่วไป)	618,240	67,200	67,200	752,640
315	นายทรงยศ สนั่นวิเศษ	ร.ป.ม. (การปกครองท้องถิ่น)	76-2-07-2101-007	หัวหน้าฝ่ายบริการและเผยแพร่ (นักบริหารงานทั่วไป)	ต้น	76-2-07-2101-006	หัวหน้าฝ่ายบริการและเผยแพร่ (นักบริหารงานทั่วไป)	514,680	18,000	-	532,680
316	-ว่าง-	-	-	ท.ท.ท.แผนงานและงบประมาณ (นักวิเคราะห์นโยบายและแผน)	ช.ท.	-	ท.ท.ท.แผนงานและงบประมาณ (นักวิเคราะห์นโยบายและแผน)	-	-	-	ว่างเต็ม
317	นางสาธุมาลี หงษ์คำ	ร.ป.ม.	76-2-07-3103-001	นักวิเคราะห์นโยบายและแผน	ช.ก.	76-2-07-3103-001	นักวิเคราะห์นโยบายและแผน	389,400	-	-	389,400

11. บัญชีจัดคนลงสู่ตำแหน่งและการกำหนดเลขที่ตำแหน่งในส่วนราชการ แก้ไขเพิ่มเติม (ฉบับที่ 1) พ.ศ.2567

ที่	ชื่อ - สกุล	คุณวุฒิ การศึกษา	กรอบอัตราเก่าเพิ่มเติม			กรอบอัตรากำลังใหม่			เงินเดือน			หมายเหตุ
			เลขที่ตำแหน่ง	ตำแหน่ง	ระดับ	เลขที่ตำแหน่ง	ตำแหน่ง	ระดับ	เงินเดือน	เงินประจำตำแหน่ง	เงินเพิ่มอื่นๆ/ เงินค่าตอบแทน	
318	นางชัยัญญาช ไซแสง	ร.บ.ม.(การปกครองท้องถิ่น)	76-2-07-3103-002	นักวิเคราะห์นโยบายและแผน	ชก.	76-2-07-3103-002	นักวิเคราะห์นโยบายและแผน	ป.ก./ช.ก.	422,640	-	-	422,640
319	นางธนพร กะนะทวงศ์	วท.ม.(เทคโนโลยีสารสนเทศ)	76-2-07-3106-001	นักวิชาการคอมพิวเตอร์	ชพ.	76-2-07-3106-001	นักวิชาการคอมพิวเตอร์	ชพ.	470,280	67,200	-	604,680
320	-	-	-	-	-	76-2-07-3106-002	นักวิชาการคอมพิวเตอร์	ป.ก./ช.ก.	355,440	-	-	ว่าง
321	น.ส.ณนันต์ ปราบกุลทรัพย์	ร.บ.ม.(รัฐประศาสนศาสตร์)	76-2-07-3301-001	นักประชาสัมพันธ์	ชก.	76-2-07-3301-001	นักประชาสัมพันธ์	ป.ก./ช.ก.	355,440	-	-	355,440
322	นายณัฐพล ทิพย์รส	ร.บ. (สาขาการปกครอง)	76-2-07-3301-002	นักประชาสัมพันธ์	ป.ก./ช.ก.	76-2-07-3301-002	นักประชาสัมพันธ์	ป.ก./ช.ก.	355,440	-	-	355,440
323	- ว่าง -	-	76-2-07-4301-001	เจ้าพนักงานประชาสัมพันธ์	ป.ง.	-	-	-	-	-	-	ยุบเลิกตำแหน่ง
พนักงานจ้างตามภารกิจ												
324	น.ส.นิธิตี อุทธา	บธ.บ.(การตลาด)	-	ผู้ช่วยนักวิเคราะห์นโยบายฯ	-	-	ผู้ช่วยนักวิเคราะห์นโยบายฯ	-	194,760	-	-	194,760
325	น.ส.กรรณิการ์ สดสร้อย	ปวท.	-	ผู้ช่วยเจ้าพนักงานธุรการ	-	-	ผู้ช่วยเจ้าพนักงานธุรการ	-	169,440	-	-	169,440
326	นายชัชฌูษา สัมประเสริฐ	บธ. (เทคโนโลยีการถ่ายภาพและวีดิทัศน์)	-	ผู้ช่วยนายช่างภาพ	-	-	ผู้ช่วยนายช่างภาพ	-	150,120	-	-	150,120
327	นายสมศักดิ์ ทองศิริ	ม.6	-	พนักงานขับรถยนต์ (ผู้มีทักษะ)	-	-	พนักงานขับรถยนต์ (ผู้มีทักษะ)	-	203,400	-	-	203,400
พนักงานจ้างทั่วไป												
328	นายวันชัย ชัยโยธม	ป.6	-	คนงาน	-	-	คนงาน	-	108,000	-	-	108,000
329	นางสาวพลธิชา กล่อมศิลป์	วท.บ. (เกษตรศาสตร์)	-	คนงาน	-	-	คนงาน	-	108,000	-	-	108,000
330	-ว่าง-	-	-	คนงาน	-	-	คนงาน	-	108,000	-	-	ว่างเดิม
กองการศึกษา												
331	น.ส.สุนทนา ทาญวงค์	ค.ม. (การบริหารการศึกษา)	76-2-08-2107-001	ผู้อำนวยการกองการศึกษา (นักบริหารงานการศึกษา)	กลาง	76-2-08-2107-001	ผู้อำนวยการกองการศึกษา (นักบริหารงานการศึกษา)	กลาง	649,080	67,200	-	783,480
332	นายพลกิตติวัฒน์ เกษมสิริอนันต์	ศษ.ม.(การบริหารการศึกษา)	76-2-08-2107-002	หัวหน้าฝ่ายบริหารกองการศึกษา (นักบริหารงานการศึกษา)	ต้น	76-2-08-2107-002	หัวหน้าฝ่ายบริหารกองการศึกษา (นักบริหารงานการศึกษา)	ต้น	409,320	18,000	-	427,320

11. บัญชีจัดคนลงสู่ตำแหน่งและการกำหนดเลขที่ตำแหน่งในส่วนราชการ แก้ไขเพิ่มเติม (ฉบับที่ 1) พ.ศ.2567

ที่	ชื่อ - สกุล	คุณวุฒิ การศึกษา	กรอบอัตรากำลังเดิม			กรอบอัตรากำลังใหม่			เงินเดือน		หมายเหตุ
			เลขที่ตำแหน่ง	ตำแหน่ง	ระดับ	เลขที่ตำแหน่ง	ตำแหน่ง	ระดับ	เงินเดือน	เงินประจำตำแหน่ง/เงินค่าตอบแทน	
333	-ว่าง-	-	ทพ.กง.นิตศการศึกษาศึกษา (ศึกษานิตศก)	-	-	-	ทพ.กง.นิตศการศึกษาศึกษา (ศึกษานิตศก)	-	-	-	ว่างเดิม
334	นางสุวิณา นวลเนตร	บธ.บ.(การบริหารธุรกิจ)	76-2-08-3202-001	นักวิชาการคลัง	ชก.	76-2-08-3202-001	นักวิชาการคลัง (ศึกษานิตศก)	ปท./ชก.	271,440	-	271,440
335	ส.อ.เผด็จ การินทร์	ค.บ.	76-2-08-3803-003	นักวิชาการศึกษา	ปท.	76-2-08-3803-001	นักวิชาการศึกษา	ปท./ชก.	369,480	-	369,480
336	นายปฐวี ส่งเสริม	บธ.บ.(การบริหารทรัพยากรมนุษย์)	76-2-08-3803-002	นักวิชาการศึกษา	ปท.	76-2-08-3803-002	นักวิชาการศึกษา	ปท./ชก.	214,560	-	214,560
337	น.ส.ถเกียรติกมล ทองอก	ค.ศ.	76-2-08-3811-001	ศึกษานิตศก	ทพ.	76-2-08-3811-001	ศึกษานิตศก	ทพ.	342,360	-	342,360
338	นางสกุลวิไล สีลาบุตร	ศบ.บ.(การจัดการทั่วไป)	76-2-08-4101-011	เจ้าพนักงานธุรการ	ชง.	76-2-08-4101-012	เจ้าพนักงานธุรการ	ปง./ชง.	475,440	-	475,440
339	-ว่าง-	-	76-2-08-4101-012	เจ้าพนักงานธุรการ	ชง.	76-2-08-4101-013	เจ้าพนักงานธุรการ	ปง./ชง.	297,900	-	ว่างเดิม
340	นางนงลักษณ์ ล้อมวงษ์	วส. (บริหารธุรกิจ)	76-2-08-4201-002	เจ้าพนักงานการเงินและบัญชี	ปง./ชง.	76-2-08-4201-003	เจ้าพนักงานการเงินและบัญชี	ปง./ชง.	158,760	-	158,760
341	ลูกจ้างประจำ นายบุญแปลง ทองใจ พนักงานจ้างทั่วไป	ป.4	-	พนักงานช่วยรถยนต์	-	-	พนักงานช่วยรถยนต์	-	317,520	-	317,520
342	-ว่าง-	-	-	คนงาน	-	-	คนงาน	-	108,000	-	ว่างเดิม
343	-ว่าง-	-	-	คนงาน	-	-	คนงาน	-	108,000	-	ว่างเดิม
โรงเรียนเทศบาลวารินวิชาชาติ											
344	นายสรารัฐ ทองปิ่น	คต. (การบริหารการศึกษา)	76-2-08-5500-920	ผู้อำนวยการสถานศึกษา	คต.4	76-2-08-5500-920	ผู้อำนวยการสถานศึกษา	คต.4	769,080	118,800	1,006,680
345	นางวิศิษฐ์ยา แก้วพิกุล	ศษ.ม. (การบริหารการศึกษา)	76-2-08-5500-921	รองผู้อำนวยการสถานศึกษา	คต.4	76-2-08-5500-921	รองผู้อำนวยการสถานศึกษา	คต.4	668,040	118,800	905,640
346	นางสาววิยะดา พ่วงชนะ	ศษ.ม. (การบริหารการศึกษา)	76-2-08-5500-922	รองผู้อำนวยการสถานศึกษา	คต.4	76-2-08-5500-922	รองผู้อำนวยการสถานศึกษา	คต.4	517,920	118,800	755,520
347	นางสาวสิรินพพา คมนัน	กศ.ม. (หลักสูตรและการสอน)	76-2-08-5500-923	รองผู้อำนวยการสถานศึกษา	คต.4	76-2-08-5500-923	รองผู้อำนวยการสถานศึกษา	คต.4	681,120	118,800	918,720
348	นายอรณกฤต ก้อนภูธร	ศษ.ม. (การบริหารการศึกษา)	76-2-08-5500-924	รองผู้อำนวยการสถานศึกษา	คต.2	76-2-08-5500-924	รองผู้อำนวยการสถานศึกษา	คต.2	307,440	42,000	349,440
349	นายชวลิต จันทร์เกษร	ค.ม. (การพัฒนาหลักสูตรและการเรียนการสอน)	76-2-08-6500-925	ครู	คต.1	76-2-08-6500-925	ครู	คต.1	268,320	-	268,320

11. บัญชีจัดคนสู่ตำแหน่งและการกำหนดเลขที่ตำแหน่งในส่วนราชการ แก้ไขเพิ่มเติม (ฉบับที่ 1) พ.ศ.2567

ที่	ชื่อ - สกุล	คุณวุฒิ การศึกษา	กรอบอัตราเก่าเดิม			กรอบอัตรากำลังใหม่			เงินเดือน			หมายเหตุ
			เลขที่ตำแหน่ง	ตำแหน่ง	ระดับ	เลขที่ตำแหน่ง	ตำแหน่ง	ระดับ	เงินเดือน	เงินประจำตำแหน่ง	เงินเพิ่มอื่นๆ/เงินตอบแทน	
350	นางเดือนใจ ขุนศรี	วท.บ. (สุขศึกษา)	76-2-08-6500-926	ครู	คต.3	76-2-08-6500-926	ครู	คต.3	662,760	67,200	67,200	797,160
351	นางสาวจันทา แสนทวีสุข	ค.บ. (บรรณารักษ์)	76-2-08-6500-927	ครู	คต.3	76-2-08-6500-927	ครู	คต.3	771,480	67,200	67,200	905,880
352	นางศรียรัตน์ จำาทอง	ค.บ. (การศึกษาพิเศษ)	76-2-08-6500-928	ครู	คต.1	76-2-08-6500-928	ครู	คต.1	293,280	-	-	293,280
353	นางธิดารัตน์ ยิ่งยืน	ศต.บ. (ภาษาอังกฤษ)	76-2-08-6500-929	ครู	คต.2	76-2-08-6500-929	ครู	คต.2	402,120	42,000	42,000	444,120
354	-ว่าง-	-	76-2-08-6500-930	ครู	-	76-2-08-6500-930	ครู	-	-	-	-	ว่างเดิม
355	นายจตุพงษ์ ดาวประสงค์	วท.บ. (วิทยาศาสตร์การกีฬา)	76-2-08-6500-931	ครู	คต.2	76-2-08-6500-931	ครู	คต.2	369,240	42,000	42,000	411,240
356	นางสุภารัตน์ ตั้งวงศ์ไชย	ค.บ. (ภาษาไทย)	76-2-08-6500-932	ครู	คต.3	76-2-08-6500-932	ครู	คต.3	463,440	67,200	67,200	597,840
357	นายชำนาญ มงคลเกียรติโสภณ	ค.ม. (การพัฒนาหลักสูตรและการเรียนการสอน)	76-2-08-6500-933	ครู	คต.4	76-2-08-6500-933	ครู	คต.4	732,480	118,800	118,800	970,080
358	นางรชภา สงวนรัมย์	ศต.ม. (รัฐศาสตร์)	76-2-08-6500-934	ครู	คต.3	76-2-08-6500-934	ครู	คต.3	546,120	67,200	67,200	680,520
359	นายศักดิ์ชัย กาฬสุวรรณ	ค.บ. (จิตวิทยาและการแนะแนว)	76-2-08-6500-935	ครู	คต.3	76-2-08-6500-935	ครู	คต.3	413,400	67,200	67,200	547,800
360	นางสาวพัชริดา จันทะภรณ์	ศษ.ม. (การบริหารการศึกษา)	76-2-08-6500-936	ครู	คต.3	76-2-08-6500-936	ครู	คต.3	478,800	67,200	67,200	613,200
361	นางมณีนรัตน์ เมฆไธสง	ค.บ. (วิทยาศาสตร์)	76-2-08-6500-937	ครู	คต.4	76-2-08-6500-937	ครู	คต.4	600,480	118,800	118,800	838,080
362	นางกมลทิพย์ โพธิ์ถัญญ	ศ.บ.บ. (การออกแบบผลิตภัณฑ์)	76-2-08-6500-938	ครู	คต.2	76-2-08-6500-938	ครู	คต.2	336,600	42,000	42,000	378,600
363	นางอรนิตย์ สุวรรณไตรย์	ค.ม. (การบริหารการศึกษา)	76-2-08-6500-939	ครู	คต.3	76-2-08-6500-939	ครู	คต.3	540,600	67,200	67,200	675,000
364	นายเวียงไชย มิมาชา	ค.บ. (คณิตศาสตร์)	76-2-08-6500-940	ครู	คต.3	76-2-08-6500-940	ครู	คต.3	552,720	67,200	67,200	687,120
365	นายพยุ้งศักดิ์ บุญมี	ค.บ. (ดนตรีศึกษา)	76-2-08-6500-941	ครู	คต.3	76-2-08-6500-941	ครู	คต.3	529,200	67,200	67,200	663,600
366	นางสาวสุชาติ หงษา	วท.บ. (เทคโนโลยีชีวภาพ)	76-2-08-6500-942	ครูผู้ช่วย	-	76-2-08-6500-942	ครูผู้ช่วย	-	180,600	-	-	180,600
367	นางชลาณี ไสดาลี	ศษ.ม. (การบริหารการศึกษา)	76-2-08-6500-943	ครู	คต.3	76-2-08-6500-943	ครู	คต.3	420,720	67,200	67,200	555,120
368	นางธีรบุษ บุญประชม	ค.บ. (วิทยาศาสตร์ทั่วไป)	76-2-08-6500-944	ครู	คต.3	76-2-08-6500-944	ครู	คต.3	591,960	67,200	67,200	726,360
369	นางพิมพ์ชนก คำหงษา	ค.บ. (การประถมศึกษา)	76-2-08-6500-945	ครู	คต.3	76-2-08-6500-945	ครู	คต.3	506,880	67,200	67,200	641,280
370	-ว่าง-	-	76-2-08-6500-946	ครู	-	76-2-08-6500-946	ครู	-	-	-	-	ว่างเดิม
371	นางนวรรรัตน์ รมณยุทธ	ค.บ. (การวัดผล)	76-2-08-6500-947	ครู	คต.3	76-2-08-6500-947	ครู	คต.3	706,200	67,200	67,200	840,600

11. บัญชีจัดคนสูติตำแหน่งและภารกิจกำหนดเลขที่ตำแหน่งในส่วนราชการ แก้ไขเพิ่มเติม (ฉบับที่ 1) พ.ศ.2567

ที่	ชื่อ - สกุล	คุณวุฒิ การศึกษา	กรอบอัตรากำลังเดิม			กรอบอัตรากำลังใหม่			เงินเดือน		หมายเหตุ
			เลขที่ตำแหน่ง	ตำแหน่ง	ระดับ	เลขที่ตำแหน่ง	ตำแหน่ง	ระดับ	เงินเดือน	เงินประจำตำแหน่ง/เงินตอบแทน	
372	นางสุธิตา ยิ่งเจริญพาสุข	ค.บ. (นาฏศิลป์)	76-2-08-6500-948	ครู	คศ.4	76-2-08-6500-948	ครู	คศ.4	710,400	118,800	948,000
373	นางสาวแพรววดี สร้อยคำ	วท.บ. (เคมี)	76-2-08-6500-949	ครู	คศ.1	76-2-08-6500-949	ครู	คศ.1	245,760	-	245,760
374	นางสุติมา คำตั้งหน้า	ค.บ. (คณิตศาสตร์)	76-2-08-6500-950	ครู	คศ.3	76-2-08-6500-950	ครู	คศ.3	562,800	67,200	697,200
375	นางสาวณัฐริกา บุญดีโพธิ์เงิน	ศษ.ม. (การวัดและประเมินผล ศึกษา)	76-2-08-6500-951	ครู	คศ.4	76-2-08-6500-951	ครู	คศ.4	663,720	118,800	901,320
376	นางประไพศรี เต็กศิริ	ศศ.บ. (ภาษาอังกฤษ)	76-2-08-6500-952	ครู	คศ.4	76-2-08-6500-952	ครู	คศ.4	637,560	118,800	875,160
377	นางบุญฤดี คำพะอิก	ค.บ. (การศึกษาปฐมวัย)	76-2-08-6500-953	ครู	คศ.2	76-2-08-6500-953	ครู	คศ.2	359,400	42,000	401,400
378	นายเจตน์ตระการ บุญประสิทธิ์	ศษ.ม. (การบริหารการศึกษา)	76-2-08-6500-954	ครู	คศ.3	76-2-08-6500-954	ครู	คศ.3	449,760	67,200	584,160
379	นางนภาพร ทองทับ	ค.บ. (นาฏศิลป์)	76-2-08-6500-955	ครู	คศ.3	76-2-08-6500-955	ครู	คศ.3	713,160	67,200	847,560
380	นางสาวจุรีรัตน์ เกษมสุข	ค.บ. (คอมพิวเตอร์)	76-2-08-6500-956	ครู	คศ.3	76-2-08-6500-956	ครู	คศ.3	525,120	67,200	659,520
381	นายรัชตะวงศ์ คนมัน	ศศ.ม. (รัฐศาสตร์)	76-2-08-6500-957	ครู	คศ.4	76-2-08-6500-957	ครู	คศ.4	571,800	118,800	809,400
382	นางกิงอุบล ศรีแสง	ค.บ. (ภาษาอังกฤษ)	76-2-08-6500-958	ครู	คศ.3	76-2-08-6500-958	ครู	คศ.3	705,240	67,200	839,640
383	นางนัยรัตน์ สองสี	ศษ.ม. (การบริหารการศึกษา)	76-2-08-6500-959	ครู	คศ.4	76-2-08-6500-959	ครู	คศ.4	654,120	118,800	891,720
384	นางนงิภาวดี ณะประวัตติ	ค.บ. (การประถมศึกษา)	76-2-08-6500-960	ครู	คศ.4	76-2-08-6500-960	ครู	คศ.4	725,520	118,800	963,120
385	นางสาวปิยะพร เสถียรเสาวภาคร์	ค.ม. (การบริหารการศึกษา)	76-2-08-6500-961	ครู	คศ.3	76-2-08-6500-961	ครู	คศ.3	457,680	67,200	592,080
386	นางอนุวรรณ เจียงนุเหล็กอม	ศษ.ม. (การบริหารการศึกษา)	76-2-08-6500-962	ครู	คศ.3	76-2-08-6500-962	ครู	คศ.3	496,200	67,200	630,600
387	นางสุวรรณี พงษ์บุตร	กศ.บ. (บรรณารักษ์)	76-2-08-6500-963	ครู	คศ.3	76-2-08-6500-963	ครู	คศ.3	665,880	67,200	800,280
388	นายเอกสิทธิ์ มุคคุตร	ศศ.บ. (ภาษาไทย)	76-2-08-6500-964	ครู	คศ.3	76-2-08-6500-964	ครู	คศ.3	512,760	67,200	647,160
389	นายกิตติพิศ คำโกน	ค.บ. (วิทยาศาสตร์ทั่วไป)	76-2-08-6500-965	ครู	คศ.3	76-2-08-6500-965	ครู	คศ.3	538,680	67,200	673,080
390	นางนงภาวดี สีสัทิม	ค.บ. (การศึกษาปฐมวัย)	76-2-08-6500-966	ครู	คศ.2	76-2-08-6500-966	ครู	คศ.2	390,000	42,000	432,000
391	นางเกศแก้ว ฤทธาพรหม	ศษ.ม. (เศรษฐศาสตร์การจัดการ)	76-2-08-6500-967	ครู	คศ.3	76-2-08-6500-967	ครู	คศ.3	528,240	67,200	662,640
392	นางสาวรัชต์วดี ไชยยิ่งกฤษศิริ	ศษ.ม. (บริหารการศึกษา)	76-2-08-6500-968	ครู	คศ.3	76-2-08-6500-968	ครู	คศ.3	437,040	67,200	571,440
393	นางประไพพิศ มิตรภานนท์	กศ.ม. (ภูมิศาสตร์)	76-2-08-6500-969	ครู	คศ.3	76-2-08-6500-969	ครู	คศ.3	759,960	67,200	894,360

11. บัญชีจัดคนสูตำแหน่งและการกำหนดเลขที่ตำแหน่งในส่วนราชการ แก้ไขเพิ่มเติม (ฉบับที่ 1) พ.ศ.2567

ที่	ชื่อ - สกุล	คุณวุฒิ การศึกษา	กรอบอัตรากำลังเดิม			กรอบอัตรากำลังใหม่			เงินเดือน			หมายเหตุ
			เลขที่ตำแหน่ง	ตำแหน่ง	ระดับ	เลขที่ตำแหน่ง	ตำแหน่ง	ระดับ	เงินเดือน ตำแหน่ง	เงินประจำ ตำแหน่ง	เงินเพิ่มอื่นๆ/ เงินตอบแทน	
394	นางสาวจุฑารัตน์ ศุภสร	ค.ม. (การพัฒนาหลักสูตรและการสอน)	76-2-08-6500-970	ครู	คต.3	76-2-08-6500-970	ครู	คต.3	465,120	67,200	67,200	599,520
395	นางสาวพรหมภัสสร เมษชาติ	ค.บ. (ภาษาอังกฤษ)	76-2-08-6500-971	ครู	คต.1	76-2-08-6500-971	ครู	คต.1	314,160	-	-	314,160
396	นายตวงพร นามพิงษ์	กศ.ม. (สถิติการวิจัยการศึกษา)	76-2-08-6500-972	ครู	คต.2	76-2-08-6500-972	ครู	คต.2	391,920	42,000	-	433,920
397	นางสาวอรุณี พันธุ์ศรี	ศษ.ม. (การบริหารการศึกษา)	76-2-08-6500-973	ครู	คต.3	76-2-08-6500-973	ครู	คต.3	480,240	67,200	67,200	614,640
398	นายสันติชัย ฤทธาพรหม	ศษ.บ. (การประถมศึกษา)	76-2-08-6500-974	ครู	คต.3	76-2-08-6500-974	ครู	คต.3	545,760	67,200	67,200	680,160
399	นางสาวพิกุล นามมงคล	ค.ม. (การบริหารการศึกษา)	76-2-08-6500-975	ครู	คต.3	76-2-08-6500-975	ครู	คต.3	564,720	67,200	67,200	699,120
400	นางสาวนิรชร ชุตินบุตร	วท.ม. (เทคโนโลยีชีวภาพ)	76-2-08-6500-976	ครู	คต.2	76-2-08-6500-976	ครู	คต.2	399,720	42,000	-	441,720
401	นางนันทนลิน ทองปั้น	ศษ.ม. (การบริหารการศึกษา)	76-2-08-6500-977	ครู	คต.3	76-2-08-6500-977	ครู	คต.3	683,040	67,200	67,200	817,440
402	นางสาววิไลลักษณ์ แก้วสด	ศต.ม. (การสอนภาษาอังกฤษเป็นภาษาต่างประเทศ)	76-2-08-6500-978	ครู	คต.4	76-2-08-6500-978	ครู	คต.4	654,360	118,800	118,800	891,960
403	นางสาวยุภา บุญมา	ศษ.ม. (การบริหารการศึกษา)	76-2-08-6500-979	ครู	คต.2	76-2-08-6500-979	ครู	คต.2	319,920	42,000	-	361,920
404	นายปริญญา เพชรดี	ศษ.ด. (การบริหารการศึกษา)	76-2-08-6500-980	ครู	คต.2	76-2-08-6500-980	ครู	คต.2	346,680	42,000	-	388,680
405	นางกาญจนา บัวหอม	ศษ.ม. (การบริหารการศึกษา)	76-2-08-6500-981	ครู	คต.3	76-2-08-6500-981	ครู	คต.3	648,360	67,200	67,200	782,760
406	นางแสงดาว น้อยวรรณะ	ค.บ. (ชีววิทยา)	76-2-08-6500-982	ครู	คต.4	76-2-08-6500-982	ครู	คต.4	568,440	118,800	118,800	806,040
407	นางสาวพิสมัย ลาภสาร	ศต.ม. (การสอนภาษาอังกฤษเป็นภาษาต่างประเทศ)	76-2-08-6500-983	ครู	คต.3	76-2-08-6500-983	ครู	คต.3	442,920	67,200	67,200	577,320
408	นางสุกฤดา สันเทียะ	ศษ.ม. (การบริหารการศึกษา)	76-2-08-6500-984	ครู	คต.3	76-2-08-6500-984	ครู	คต.3	438,480	67,200	67,200	572,880
409	นางศิริจิต ชื่นใจ	ศษ.ม. (การบริหารการศึกษา)	76-2-08-6500-985	ครู	คต.3	76-2-08-6500-985	ครู	คต.3	440,280	67,200	67,200	574,680
410	นางพิมพ์ทิพย์ เมืองจันทร์	ค.บ. (ภาษาอังกฤษ)	76-2-08-6500-986	ครู	คต.3	76-2-08-6500-986	ครู	คต.3	485,640	67,200	67,200	620,040
411	นางสาวภาวิณี สีสวน	ค.ม. (หลักสูตรและการสอน)	76-2-08-6500-987	ครู	คต.2	76-2-08-6500-987	ครู	คต.2	330,720	42,000	-	372,720
412	นางประกาย ยอดวงศ์ษา	วท.บ. (เคมี)	76-2-08-6500-988	ครู	คต.2	76-2-08-6500-988	ครู	คต.2	307,920	42,000	-	349,920
413	นางณัชชา มุลบุตร	ศต.บ. (ภาษาไทย)	76-2-08-6500-989	ครู	คต.3	76-2-08-6500-989	ครู	คต.3	473,040	67,200	67,200	607,440

11. บัญชีจัดคนสู่ตำแหน่งและการกำหนดเลขที่ตำแหน่งในส่วนราชการ แก้ไขเพิ่มเติม (ฉบับที่ 1) พ.ศ.2567

ที่	ชื่อ - สกุล	คุณวุฒิ การศึกษา	กรอบอัตราเก่าเพิ่มเติม			กรอบอัตรากำลังใหม่			เงินเดือน		หมายเหตุ
			เลขที่ตำแหน่ง	ตำแหน่ง	ระดับ	เลขที่ตำแหน่ง	ตำแหน่ง	ระดับ	เงินเดือน ตำแหน่ง	เงินเพิ่มอื่นๆ เงินตอบแทน	
414	นางสาวพิกานันท์ วัชรพันธ์	ค.บ. (คณิตศาสตร์)	76-2-08-6500-990	ครู	คศ.1	76-2-08-6500-990	ครู	คศ.1	249,840	-	249,840
415	นางกนกอร จันทร์เกษร	ว.ท.ม. (เทคโนโลยีสารสนเทศ)	76-2-08-6500-991	ครู	คศ.2	76-2-08-6500-991	ครู	คศ.2	381,120	42,000	423,120
416	นางสาวสุวรา พรหม่อง	กศ.บ. (คณิตศาสตร์)	76-2-08-6500-992	ครู	คศ.1	76-2-08-6500-992	ครู	คศ.1	230,760	-	230,760
417	นายวิชิตศักดิ์ มีสวัสดิ์	ศษ.ม. (หลักสูตรและการสอน)	76-2-08-6500-993	ครู	คศ.1	76-2-08-6500-993	ครู	คศ.1	228,360	-	228,360
418	นางสาวศิริรัชฌิกา ศรีชัยพัทธ์	ศษ.ม. (การบริหารการศึกษา)	76-2-08-6500-994	ครู	คศ.3	76-2-08-6500-994	ครู	คศ.3	442,200	67,200	576,600
419	นายธเนศรัฐ ลินธูประสิทธิ์	นศ.ม. (การบริหารการศึกษา)	76-2-08-6500-995	ครู	คศ.2	76-2-08-6500-995	ครู	คศ.2	299,160	42,000	341,160
420	นางโกศล พิศขวนชม	ค.บ. (ภาษาไทย)	76-2-08-6500-996	ครู	คศ.3	76-2-08-6500-996	ครู	คศ.3	663,360	67,200	797,760
421	นางวิสาชา หนักแสนคำ	ว.ท.บ. (ชีววิทยา)	76-2-08-6500-997	ครู	คศ.3	76-2-08-6500-997	ครู	คศ.3	461,160	67,200	595,560
422	นางสาวสุภาพร ชนะกุล	ค.บ. (การศึกษานปฐมวัย)	76-2-08-6500-998	ครู	คศ.2	76-2-08-6500-998	ครู	คศ.2	315,120	-	315,120
423	นายปรีชากร นามแสงผา	กศ.ม. (การบริหารการศึกษา)	76-2-08-6500-999	ครู	คศ.3	76-2-08-6500-999	ครู	คศ.3	474,480	67,200	608,880
424	นางสาวพนิษฐ แก้วลี	กศ.ม. (การบริหารการศึกษา)	76-2-08-6501-000	ครู	คศ.3	76-2-08-6501-000	ครู	คศ.3	647,040	67,200	781,440
425	นายเลิศศักดิ์ ภัทรสิริหมอกุล	ร.บ.ม. (รัฐประศาสนศาสตร์)	76-2-08-6501-001	ครู	คศ.1	76-2-08-6501-001	ครู	คศ.1	265,920	-	265,920
426	นางดวงจันทร์ เก้าวรีย์	ค.บ. (คหกรรมศาสตร์)	76-2-08-6501-002	ครู	คศ.4	76-2-08-6501-002	ครู	คศ.4	730,560	118,800	968,160
427	นางสาวภัทรวดี พิมพ์กัน	ศษ.ม. (การบริหารการศึกษา)	76-2-08-6501-003	ครู	คศ.4	76-2-08-6501-003	ครู	คศ.4	515,520	118,800	753,120
428	นางสาวลัดดา หวังดี	ศษ.ม. (การบริหารการศึกษา)	76-2-08-6501-004	ครู	คศ.2	76-2-08-6501-004	ครู	คศ.2	377,640	42,000	419,640
429	นางลริตา กัญยามา	ศศ.บ. (ภาษาอังกฤษ)	76-2-08-6501-005	ครู	คศ.3	76-2-08-6501-005	ครู	คศ.3	524,040	67,200	658,440
430	นายอัครพล พลชัย	ศษ.ม. (การบริหารการศึกษา)	76-2-08-6501-006	ครู	คศ.2	76-2-08-6501-006	ครู	คศ.2	366,840	42,000	408,840
431	นางวาสนา ตามลีวัน	ศศ.บ. (ภาษาอังกฤษ)	76-2-08-6501-007	ครู	คศ.3	76-2-08-6501-007	ครู	คศ.3	612,000	67,200	746,400
432	นางสุภาพ ไชยกาล	ศศ.บ. (ภาษาอังกฤษ)	76-2-08-6501-008	ครู	คศ.3	76-2-08-6501-008	ครู	คศ.3	560,280	67,200	694,680
433	นายนิรันทร มิระสิงห์	ศษ.ม. (การบริหารการศึกษา)	76-2-08-6501-009	ครู	คศ.3	76-2-08-6501-009	ครู	คศ.3	550,080	67,200	684,480
434	นายอนันท์ พลสวัสดิ์	ค.บ. (จิตรกรรมไทย)	76-2-08-6501-010	ครู	คศ.3	76-2-08-6501-010	ครู	คศ.3	672,600	67,200	807,000
435	นางสาวอนงค์ลักษณ์ นาค	ศษ.ม. (การบริหารการศึกษา)	76-2-08-6501-011	ครู	คศ.2	76-2-08-6501-011	ครู	คศ.2	300,000	42,000	342,000

11. บัญชีจัดคนลงตำแหน่งและการกำหนดเลขที่ตำแหน่งในส่วนราชการ แก้ไขเพิ่มเติม (ฉบับที่ 1) พ.ศ.2567

ที่	ชื่อ - สกุล	คุณวุฒิ การศึกษา	กรอบอัตราเก่าเดิม				กรอบอัตราเก่าสิ่งใหม่				เงินเดือน		หมายเหตุ
			เลขที่ตำแหน่ง	ตำแหน่ง	ระดับ	เลขที่ตำแหน่ง	ตำแหน่ง	ระดับ	เงินเดือน	เงินประจำตำแหน่ง	เงินเพิ่มอื่น ๆ/เงินค่าตอบแทน		
436	นางอุทัยพร บัตถาทุม	วท.บ. (ชีววิทยาประยุกต์)	76-2-08-6501-012	ครู	คศ.2	76-2-08-6501-012	ครู	คศ.2	314,040	42,000	-	356,040	
437	นางอังคณา ภูมิพาณิชย์	ค.บ. (นาฏศิลป์)	76-2-08-6501-013	ครู	คศ.4	76-2-08-6501-013	ครู	คศ.4	720,240	118,800	118,800	957,840	
438	นางอรชร ศรีพิทักษ์	ศษ.บ. (ประถมศึกษา)	76-2-08-6501-014	ครู	คศ.3	76-2-08-6501-014	ครู	คศ.3	825,840	67,200	67,200	960,240	
439	นางเพชรรัตน์ ทร์พโยโคสูง	ศษ.ม. (การบริหารการศึกษา)	76-2-08-6501-015	ครู	คศ.3	76-2-08-6501-015	ครู	คศ.3	449,880	67,200	67,200	584,280	
440	นางจิตริลา บุญเหมาะ	ค.บ. (การศึกษาปฐมวัย)	76-2-08-6501-016	ครู	คศ.3	76-2-08-6501-016	ครู	คศ.3	504,240	67,200	67,200	638,640	
441	นางดารารัตน์ พันธุ์ศรี	ร.ม. (การปกครอง)	76-2-08-6501-017	ครู	คศ.4	76-2-08-6501-017	ครู	คศ.4	708,000	118,800	118,800	945,600	
442	นางสง่างวรรณ ป่าล้านทร์	วท.ม. (เทคโนโลยีสารสนเทศ)	76-2-08-6501-018	ครู	คศ.2	76-2-08-6501-018	ครู	คศ.2	340,560	42,000	-	382,560	
443	นางสาวจิรายุ สายทอง	ศค.ม. (หลักสูตรและการสอน)	76-2-08-6501-019	ครู	คศ.4	76-2-08-6501-019	ครู	คศ.4	637,440	118,800	118,800	875,040	
444	นายชัยพร ชื่นใจ	ศษ.ม. (การบริหารการศึกษา)	76-2-08-6501-020	ครู	คศ.3	76-2-08-6501-020	ครู	คศ.3	427,320	67,200	67,200	561,720	
445	นายโยกาส สุรินโยธา	ค.บ. (วิทยาศาสตร์ทั่วไป)	76-2-08-6501-021	ครู	คศ.3	76-2-08-6501-021	ครู	คศ.3	647,880	67,200	67,200	782,280	
446	นางอรรัตน์ โสภณทัต	วท.บ. (เกษตรศาสตร์)	76-2-08-6501-022	ครู	คศ.3	76-2-08-6501-022	ครู	คศ.3	599,040	67,200	67,200	733,440	
447	นางสุภาพรณ วงษ์คำ	ค.บ. (ประถมศึกษา)	76-2-08-6501-023	ครู	คศ.3	76-2-08-6501-023	ครู	คศ.3	633,360	67,200	67,200	767,760	
448	นายสมนึก น้อยวรรณะ	ค.บ. (วิทยาศาสตร์)	76-2-08-6501-024	ครู	คศ.4	76-2-08-6501-024	ครู	คศ.4	605,280	118,800	118,800	842,880	
	ลูกจ้างประจำ												
449	นายอารมย์ ศรีธัญรัตน์	ศค.บ. (นิเทศศาสตร์)	849-4	ภาารโรง	-	849-4	ภาารโรง	-	248,160	-	-	248,160	
450	นายประสิทธิ์ ทองพิเศษ	มัธยมศึกษาตอนปลาย	854-4	ภาารโรง	-	854-4	ภาารโรง	-	252,120	-	-	252,120	
	พนักงานจ้างตามภารกิจ												
451	นางสาววรรณพร เสรีฐิจา	ศค.บ. (สารสนเทศศาสตร์)	1524-5	บุคลากรสนับสนุนการสอน	-	1524-5	ผู้ช่วยเจ้าพนักงานธุรการ	-	164,760	-	-	164,760	
452	นางสาวชญาภา สุชินทร์	บธ.บ. (การจัดการ)	2627-5	บุคลากรสนับสนุนการสอน	-	2627-5	ผู้ช่วยเจ้าพนักงานธุรการ	-	149,880	-	9,540	159,420	
453	นางอนุสรภรณ์ สำราญ	บธ.บ. (การบัญชี)	2698-5	บุคลากรสนับสนุนการสอน	-	2698-5	ผู้ช่วยเจ้าพนักงานการเงินและบัญชี	-	167,760	-	-	167,760	
454	นางสาวณัฐวดี การ์ตัน	บธ.บ. (คอมพิวเตอร์ธุรกิจ)	3269-5	บุคลากรสนับสนุนการสอน	-	3269-5	ผู้ช่วยเจ้าพนักงานพัสดุ	-	169,200	-	-	169,200	

11. บัญชีจัดคนลงสู่ตำแหน่งและการกำหนดเลขที่ตำแหน่งในส่วนราชการ แก้ไขเพิ่มเติม (ฉบับที่ 1) พ.ศ.2567

ที่	ชื่อ - สกุล	คุณวุฒิ การศึกษา	กรอบอัตราเก่าเดิม			กรอบอัตราเก่าสิ่งใหม่			เงินเดือน		หมายเหตุ	
			เลขที่ตำแหน่ง	ตำแหน่ง	ระดับ	เลขที่ตำแหน่ง	ตำแหน่ง	ระดับ	เงินเดือน ตำแหน่ง	เงินเดือน เงินขั้นต้น/เงินค่าตอบแทน		
455	นางสาววัลลภุณี ชื่นทอง พนักงานจ้างทั่วไป	บ.บ. (การจัดการทั่วไป)	3900-5	บุคลากรสนับสนุนการสอน	-	3900-5	ผู้ช่วยเจ้าพนักงานพัสดุ	-	153,240	-	6,180	159,420
456	นายจรศักดิ์ นาครินทร์	มัธยมศึกษาตอนปลาย	845-4 (พ)	ภาารโรง	-	845-4 (พ)	ภาารโรง	-	108,000	-	12,000	120,000
457	นายอำพล พูลมาศ	มัธยมศึกษาตอนปลาย	846-4 (พ)	ภาารโรง	-	846-4 (พ)	ภาารโรง	-	108,000	-	12,000	120,000
458	นายวสิน พวงมาลี	ประถมศึกษา	853-4 (พ)	ภาารโรง	-	853-4 (พ)	ภาารโรง	-	108,000	-	12,000	120,000
459	นายมะติ จตุเจิม	มัธยมศึกษาตอนปลาย	897-4 (พ)	ภาารโรง	-	897-4 (พ)	ภาารโรง	-	108,000	-	12,000	120,000
โรงเรียนเทศบาลบ้านสุสุสำราญ												
460	นางสาววิญญู อัครจันทร์	ร.บ.ด. (รัฐประศาสนศาสตร์)	76-2-08-5500-826	ผู้อำนวยการสถานศึกษา	คศ.3	76-2-08-5500-826	ผู้อำนวยการสถานศึกษา	คศ.3	406,080	67,200	67,200	540,480
461	นางสาวศรียญา พละพงศ์	ค.ค. (ครุศาสตรบัณฑิต)	76-2-08-5500-827	รองผู้อำนวยการสถานศึกษา	คศ.2	76-2-08-5500-827	รองผู้อำนวยการสถานศึกษา	คศ.2	357,240	42,000	-	399,240
462	นายสมจิตร ตีรวิท	ปร.ด. (การจัดการและเศรษฐศาสตร์)	76-2-08-5500-828	รองผู้อำนวยการสถานศึกษา	คศ.3	76-2-08-5500-828	รองผู้อำนวยการสถานศึกษา	คศ.3	453,000	67,200	67,200	587,400
463	นายพันธ์ชัย เมฆโธสง	ศษ.ภ (บริหารการศึกษา)	76-2-08-5500-829	รองผู้อำนวยการสถานศึกษา	คศ.4	76-2-08-5500-829	รองผู้อำนวยการสถานศึกษา	คศ.4	596,040	118,800	118,800	833,640
464	นางสาวนันทนาการ หุ่นศรี	ค.บ. (การศึกษาปฐมวัย)	76-2-08-6500-830	ครู	คศ.2	76-2-08-6500-830	ครู	คศ.2	320,280	-	-	320,280
465	นางธนาภา ศิริภูมิภัทร์	ศษ.บ. (การศึกษาปฐมวัย)	76-2-08-6500-831	ครู	คศ.2	76-2-08-6500-831	ครู	คศ.2	357,360	42,000	-	399,360
466	นางสาวนิศากานต์ บึงทอง	ค.บ. (สังคมศึกษา)	76-2-08-6500-832	ครู	คศ.3	76-2-08-6500-832	ครู	คศ.3	406,800	67,200	67,200	541,200
467	นางพรทิพย์ คล้ายพยับ	ค.บ. (นาฏศิลป์)	76-2-08-6500-833	ครู	คศ.3	76-2-08-6500-833	ครู	คศ.3	736,200	67,200	67,200	870,600
468	นางปัทมา มุสิกสวัสดิ์	ค.บ. (ดนตรีไทย)	76-2-08-6500-834	ครู	คศ.4	76-2-08-6500-834	ครู	คศ.4	844,920	118,800	118,800	1,082,520
469	นายสุธี ชูเกษ	ค.บ. (พลศึกษา)	76-2-08-6500-835	ครู	คศ.4	76-2-08-6500-835	ครู	คศ.4	783,840	118,800	118,800	1,021,440
470	นางจรรยา ชูเกษ	ค.บ. (สังคมศึกษา)	76-2-08-6500-836	ครู	คศ.4	76-2-08-6500-836	ครู	คศ.4	774,840	118,800	118,800	1,012,440
471	นางณอมศรี บัวแก้ว	ค.บ. (ดนตรีศึกษา)	76-2-08-6500-837	ครู	คศ.4	76-2-08-6500-837	ครู	คศ.4	749,760	118,800	118,800	987,360

11.บัญชีจัดคนลงสู่ตำแหน่งและการกำหนดเลขที่ตำแหน่งในส่วนราชการ แก้ไขเพิ่มเติม (ฉบับที่ 1) พ.ศ.2567

ที่	ชื่อ - สกุล	คุณวุฒิ การศึกษา	กรอบอัตรากำลังเดิม			กรอบอัตรากำลังใหม่			เงินเดือน		หมายเหตุ
			เลขที่ตำแหน่ง	ตำแหน่ง	ระดับ	เลขที่ตำแหน่ง	ตำแหน่ง	ระดับ	เงินเดือน	เงินประจำตำแหน่ง/เงินค่าตอบแทน	
472	นางนิงสากร เหลียงสุดใจ	กศ.ม. (ภาษาอังกฤษ)	76-2-08-6500-838	ครู	คศ.3	76-2-08-6500-838	ครู	คศ.3	682,800	67,200	817,200
473	นางงจณจิรา แก้วคำแสน	ศษ.บ. (วิทยาศาสตร์)	76-2-08-6500-839	ครู	คศ.4	76-2-08-6500-839	ครู	คศ.4	610,920	118,800	848,520
474	นางปณัดดา พรหมจันทร์	ศศ.ม. (วิทยาศาสตร์ทั่วไป)	76-2-08-6500-840	ครู	คศ.2	76-2-08-6500-840	ครู	คศ.2	435,360	-	477,360
475	นางอิงฉัญ ธัญสิริสุข	ศษ.ม. (ภาษาอังกฤษ)	76-2-08-6500-841	ครู	คศ.3	76-2-08-6500-841	ครู	คศ.3	479,520	67,200	613,920
476	นางกรนิษฐ พรหมขอมยาง	ค.บ. (ศิลปศึกษา)	76-2-08-6500-842	ครู	คศ.3	76-2-08-6500-842	ครู	คศ.3	538,200	67,200	672,600
477	นายธนศ ดิสฎาพ	ค.บ. (พลศึกษา)	76-2-08-6500-843	ครู	คศ.3	76-2-08-6500-843	ครู	คศ.3	707,520	67,200	841,920
478	นายสุบรรณ เกตรา	วท.บ. (ชีววิทยาประยุกต์)	76-2-08-6500-844	ครู	คศ.2	76-2-08-6500-844	ครู	คศ.2	442,080	42,000	484,080
479	นายจรัส หาคำ	ค.บ. (วิทยาศาสตร์ทั่วไป)	76-2-08-6500-845	ครู	คศ.4	76-2-08-6500-845	ครู	คศ.4	599,040	118,800	836,640
480	นางสาวอมรรรัตน์ โพธาราม	วท.บ. (สถิติประยุกต์)	76-2-08-6500-846	ครู	คศ.3	76-2-08-6500-846	ครู	คศ.3	599,520	67,200	733,920
481	นางสาวสุธิดา อ่อนจันทร์	ศษ.ม. (วิทยาการคอมพิวเตอร์)	76-2-08-6500-847	ครู	คศ.3	76-2-08-6500-847	ครู	คศ.3	451,320	67,200	585,720
482	นางพิมพ์มาศ สิงห์ชูจิต	ศศ.บ. (ภาษาอังกฤษ)	76-2-08-6500-848	ครู	คศ.3	76-2-08-6500-848	ครู	คศ.3	580,080	67,200	714,480
483	สิบเอกหญิงณัฐสินี พุ่มทอง	ค.บ. (คณิตศาสตร์)	76-2-08-6500-849	ครู	คศ.1	76-2-08-6500-849	ครู	คศ.1	248,760	-	248,760
484	นางสง่าศรี เสมอสุข	ค.บ. (เคมี)	76-2-08-6500-850	ครู	คศ.3	76-2-08-6500-850	ครู	คศ.3	803,880	67,200	938,280
485	นายรัชชชัย วิริยะกุล	ค.ม. (ดนตรีสากล)	76-2-08-6500-851	ครู	คศ.3	76-2-08-6500-851	ครู	คศ.3	460,920	67,200	595,320
486	นางรุ่งนงะภา รอบรู้	ศศ.บ. (ภาษาไทย)	76-2-08-6500-852	ครู	คศ.3	76-2-08-6500-852	ครู	คศ.3	479,880	67,200	614,280
487	นางรัชต์วดี สามารถ	ค.บ. (ภาษาอังกฤษ)	76-2-08-6500-853	ครู	คศ.3	76-2-08-6500-853	ครู	คศ.3	683,160	67,200	817,560
488	นางสาวศรวิพรรณ ส่งเสริม	ค.บ. (คอมพิวเตอร์ศึกษา)	76-2-08-6500-854	ครู	คศ.3	76-2-08-6500-854	ครู	คศ.3	514,200	67,200	648,600
489	นายวิชัย ทัดเทียม	ค.บ. (อุตสาหกรรมศิลป์)	76-2-08-6500-855	ครู	คศ.4	76-2-08-6500-855	ครู	คศ.4	657,240	118,800	894,840
490	ว่าที่ร้อยตรีหญิงวิไล เหล่าโถก	ค.บ. (สังคมศึกษา)	76-2-08-6500-856	ครู	คศ.2	76-2-08-6500-856	ครู	คศ.2	309,240	42,000	351,240
491	นางทิพวรรณ โสภาการณ์	ศ.บ. (บรรณารักษศาสตร์)	76-2-08-6500-857	ครู	คศ.3	76-2-08-6500-857	ครู	คศ.3	761,400	67,200	895,800

11.บัญชีจัดคนสู่ตำแหน่งและการกำหนดเลขที่ตำแหน่งในส่วนราชการ แก้ไขเพิ่มเติม (ฉบับที่ 1) พ.ศ.2567

ที่	ชื่อ - สกุล	คุณวุฒิ การศึกษา	กรอบอัตราเก่าเดิม			กรอบอัตรากำลังใหม่			เงินเดือน			หมายเหตุ
			เลขที่ตำแหน่ง	ตำแหน่ง	ระดับ	เลขที่ตำแหน่ง	ตำแหน่ง	ระดับ	เงินเดือน	เงินประจำตำแหน่ง	เงินขั้นบันได/เงินค่าตอบแทน	
492	นางนริชรา จันทะโสม	วท.บ. (เคมี)	76-2-08-6500-858	ครู	คศ.1	76-2-08-6500-858	ครู	คศ.1	302,880	-	-	302,880
493	นางปวีธิดา ประชาสุภักดิ์	คศ.บ. (คหกรรมศาสตร์ศึกษา- ผ้าและเครื่องแต่งกาย)	76-2-08-6500-859	ครู	คศ.2	76-2-08-6500-859	ครู	คศ.2	391,560	42,000	-	433,560
494	นางสาวพิมพ์จันทร์ สุขจันทร์	ค.บ. (การศึกษาปฐมวัย)	76-2-08-6500-860	ครู	คศ.2	76-2-08-6500-860	ครู	คศ.2	411,480	42,000	-	453,480
495	นางสาวมยุลา เนตรรพนา	คศ.บ. (ภาษาอังกฤษ)	76-2-08-6500-861	ครู	คศ.3	76-2-08-6500-861	ครู	คศ.3	439,920	67,200	67,200	574,320
496	ส.อ.สมพล ส่งสุข	ค.บ. (คณิตศาสตร์)	76-2-08-6500-862	ครู	คศ.3	76-2-08-6500-862	ครู	คศ.3	735,720	67,200	67,200	870,120
497	นางสาวรัศมี แสนดี	ค.ม. (ภาษาไทย)	76-2-08-6500-863	ครู	คศ.3	76-2-08-6500-863	ครู	คศ.3	772,200	67,200	67,200	906,600
498	นางสาวศุจินธรา คำหอม	คศ.บ. (ภาษาอังกฤษ)	76-2-08-6500-864	ครู	คศ.3	76-2-08-6500-864	ครู	คศ.3	471,960	67,200	67,200	606,360
499	นายภูมิภักดิ์ ไชยโอชะ	วท.บ. (เคมี)	76-2-08-6500-865	ครู	คศ.2	76-2-08-6500-865	ครู	คศ.2	420,600	42,000	-	462,600
500	นายณัฐนน สารทอง	ค.บ. (คณิตศาสตร์)	76-2-08-6500-866	ครู	คศ.1	76-2-08-6500-866	ครู	คศ.1	246,240	-	-	246,240
501	นางสุจิตรา จงรักษ์	ค.บ. (การศึกษาปฐมวัย)	76-2-08-6500-867	ครู	คศ.1	76-2-08-6500-867	ครู	คศ.1	254,400	-	-	254,400
502	นางนิชชา มะลิจันทร์	ค.บ. (คณิตศาสตร์)	76-2-08-6500-868	ครู	คศ.3	76-2-08-6500-868	ครู	คศ.3	418,320	67,200	67,200	552,720
503	นางสาวเรืองรอง อวยชัย	ค.บ. (จิตวิทยาและการแนะแนว)	76-2-08-6500-869	ครู	คศ.2	76-2-08-6500-869	ครู	คศ.2	335,520	42,000	-	377,520
504	นางสาวพรพิไลน เกลสิทธิ์	ค.บ. (คณิตศาสตร์)	76-2-08-6500-870	ครู	คศ.1	76-2-08-6500-870	ครู	คศ.1	240,120	-	-	240,120
505	นางสาวพลอยมีนา สำโรง	ค.บ. (การศึกษาปฐมวัย)	76-2-08-6500-871	ครู	คศ.2	76-2-08-6500-871	ครู	คศ.2	301,560	42,000	-	343,560
506	นางโสมยงค์ มีมาชา	ศษ.บ. (สังคม)	76-2-08-6500-872	ครู	คศ.4	76-2-08-6500-872	ครู	คศ.4	763,800	118,800	118,800	1,001,400
507	นางวรางคณา แมนมัน	ค.บ. (การประถมศึกษา)	76-2-08-6500-873	ครู	คศ.3	76-2-08-6500-873	ครู	คศ.3	443,400	67,200	67,200	577,800
508	นายพัลลภ โทหนูสิน	คศ.บ. (ภาษาอังกฤษ)	76-2-08-6500-874	ครู	คศ.3	76-2-08-6500-874	ครู	คศ.3	565,920	67,200	67,200	700,320
509	นางนิตยา โทหนูสิน	คศ.บ. (ภาษาอังกฤษ)	76-2-08-6500-875	ครู	คศ.3	76-2-08-6500-875	ครู	คศ.3	557,880	67,200	67,200	692,280
510	นางกมลชนก ประดับศรี	ค.บ. (การประถมศึกษา)	76-2-08-6500-876	ครู	คศ.3	76-2-08-6500-876	ครู	คศ.3	567,360	67,200	67,200	701,760

11.บัญชีจัดคนลงสู่ตำแหน่งและการกำหนดเลขที่ตำแหน่งในส่วนราชการ แก้ไขเพิ่มเติม (ฉบับที่ 1) พ.ศ.2567

ที่	ชื่อ - สกุล	คุณวุฒิ การศึกษา	กรอบอัตรากำลังเดิม			กรอบอัตรากำลังใหม่			เงินเดือน		หมายเหตุ
			เลขที่ตำแหน่ง	ตำแหน่ง	ระดับ	เลขที่ตำแหน่ง	ตำแหน่ง	ระดับ	เงินเดือน ตำแหน่ง	เงินประจำ ขั้นเงินเดือน/เงินตอบแทน	
511	นางแววตา หอมสมบัติ	ค.บ. (การศึกษาปฐมวัย)	76-2-08-6500-877	ครู	คต.3	76-2-08-6500-877	ครู	คต.3	653,520	67,200	787,920
512	นางอรุณี ทองปิ่น	กศ.บ. (คณิตศาสตร์)	76-2-08-6500-878	ครู	คต.4	76-2-08-6500-878	ครู	คต.4	732,480	118,800	970,080
513	นางสุนันท์ ประเสริฐศรี	ศษ.ม. (คณิตศาสตร์)	76-2-08-6500-879	ครู	คต.3	76-2-08-6500-879	ครู	คต.3	615,960	67,200	750,360
514	ถูกจ้างประจำ นายสมคิด ขุนทอง	ประถมศึกษา	852-4	ภารโรง	-	852-4	ภารโรง	-	248,160	-	248,160
515	พนักงานจ้างตามภารกิจ นางสาวพวงผกา ปัญญา	ข.บ. (การบัญชี)	1525-5	บุคลากรสนับสนุนการสอน	-	1525-5	ผู้ช่วยเจ้าพนักงานการเงินและบัญชี	-	141,960	17,460	159,420
516	นางสาวจอมขวัญ แก้วแสน	ศศ.บ. (การท่องเที่ยว)	2628-5	ผู้ช่วยเจ้าพนักงานธุรการ	-	2628-5	ผู้ช่วยเจ้าพนักงานธุรการ	-	138,000	21,420	159,420
517	นายพิชานัน แก้วแสน	น.บ. (นิติศาสตร์)	3267-5	บุคลากรสนับสนุนการสอน	-	3267-5	ผู้ช่วยเจ้าพนักงานธุรการ	-	170,040	-	170,040
518	นางสาวจิวิฐ์ ชนรุจ พนักงานจ้างทั่วไป	บธ.บ. (การจัดการทั่วไป)	3899-5	บุคลากรสนับสนุนการสอน	-	3899-5	ผู้ช่วยเจ้าพนักงานพัสดุ	-	159,240	180	159,420
519	นายประเสริฐ สุภิมากร	ประถมศึกษา	848-4 (พ)	ภารโรง	-	848-4 (พ)	ภารโรง	-	108,000	12,000	120,000
520	นายศาสตรา เพ็ญพิมพ์	มัธยมศึกษาตอนต้น	850-4 (พ)	ภารโรง	-	850-4 (พ)	ภารโรง	-	108,000	12,000	120,000
โรงเรียนเทศบาลบ้านหนองตาโฝม มิตรภาพที่ 5											
521	นายวีระชาติ สาธุสันต์	กศ.ม. (บริหารการศึกษา)	76-2-08-5500-880	ผู้อำนวยการสถานศึกษา	คต.4	76-2-08-5500-880	ผู้อำนวยการสถานศึกษา	คต.4	674,520	118,800	912,120
522	นางพรณี อธิรัตน์	กศ.ม. (บริหารการศึกษา)	76-2-08-5500-881	รองผู้อำนวยการสถานศึกษา	คต.3	76-2-08-5500-881	รองผู้อำนวยการสถานศึกษา	คต.3	828,480	67,200	962,880
523	นางสาวอุษิมาภรณ์ โชคสัมฤทธิ์ผล	กศ.ม. (บริหารการศึกษา)	76-2-08-5500-882	รองผู้อำนวยการสถานศึกษา	คต.3	76-2-08-5500-882	รองผู้อำนวยการสถานศึกษา	คต.3	494,400	67,200	628,800
524	นางสาวอิสรีย์ สิริพนพิทร์	ค.บ. (วิทยาศาสตร์ทั่วไป)	76-2-08-6500-883	ครู	คต.3	76-2-08-6500-883	ครู	คต.3	449,640	67,200	584,040
525	นายพงษ์กร สมอบ้าน	กศ.บ. (จิตวิทยาการแนะแนว)	76-2-08-6500-884	ครู	คต.1	76-2-08-6500-884	ครู	คต.1	301,200	-	301,200

11.บัญชีจัดคนลงสู่ตำแหน่งและการกำหนดเลขที่ตำแหน่งในส่วนราชการ แก้ไขเพิ่มเติม (ฉบับที่ 1) พ.ศ.2567

ที่	ชื่อ - สกุล	คุณวุฒิ การศึกษา	กรอบอัตราเก่าเดิม			กรอบอัตราเก่าใหม่			เงินเดือน			หมายเหตุ
			เลขที่ตำแหน่ง	ตำแหน่ง	ระดับ	เลขที่ตำแหน่ง	ตำแหน่ง	ระดับ	เงินเดือน	เงินประจำตำแหน่ง	เงินเพิ่มอื่น ๆ	
526	นางสาวพรรณณา หายบาราช	กศ.ม. (มัธยมศึกษาการสอนวิทยาศาสตร์)	76-2-08-6500-885	ครู	คศ.3	76-2-08-6500-885	ครู	คศ.3	559,320	67,200	67,200	693,720
527	นางสาวซูวิภา สำถานนท์	ศษ.บ. (ภาษาอังกฤษ)	76-2-08-6500-886	ครู	คศ.3	76-2-08-6500-886	ครู	คศ.3	413,880	67,200	67,200	548,280
528	นายอนุสิทธิ์ แก้วพิบูล	ศษ.บ. (ฟิสิกส์-คณิตศาสตร์)	76-2-08-6500-887	ครู	คศ.2	76-2-08-6500-887	ครู	คศ.2	378,720	42,000	-	420,720
529	นางวารภรณ์ เทตนา	ค.บ. (ประถมศึกษา)	76-2-08-6500-888	ครู	คศ.3	76-2-08-6500-888	ครู	คศ.3	777,960	67,200	67,200	912,360
530	นายนิสิต มากมี	ค.บ. (วิศวกรรมไฟฟ้ากำลัง)	76-2-08-6500-889	ครู	คศ.3	76-2-08-6500-889	ครู	คศ.3	475,920	67,200	67,200	610,320
531	นางสมฤทัย วะสุพันธ์	ศษ.บ. (ภาษาอังกฤษและการสื่อสาร)	76-2-08-6500-890	ครู	คศ.1	76-2-08-6500-890	ครู	คศ.1	212,040	-	-	212,040
532	นายณัฐพงษ์ สังข์ทอง	กศ.บ. (สุศึกษา)	76-2-08-6500-891	ครู	คศ.3	76-2-08-6500-891	ครู	คศ.3	710,400	67,200	67,200	844,800
533	นางสรินทร์ ช่างเหล็ก	ศษ.บ. (นาฏศิลป์)	76-2-08-6500-892	ครู	คศ.3	76-2-08-6500-892	ครู	คศ.3	684,600	67,200	67,200	819,000
534	นางนิธิตี โนทะยะ	วท.บ. (วิทยาการคอมพิวเตอร์)	76-2-08-6500-893	ครู	คศ.3	76-2-08-6500-893	ครู	คศ.3	426,000	67,200	67,200	560,400
535	นางเพียงพิศ ทานนท์	ศษ.บ. (ภาษาอังกฤษ)	76-2-08-6500-894	ครู	คศ.4	76-2-08-6500-894	ครู	คศ.4	602,280	118,800	118,800	839,880
536	นางสาวอรุณวรรณ ยินยาว	ค.บ. (การศึกษายุทธวิธี)	76-2-08-6500-895	ครู	คศ.3	76-2-08-6500-895	ครู	คศ.3	540,720	67,200	67,200	675,120
537	นางประภัสสร หาค่า	ค.บ. (สังคมศึกษา)	76-2-08-6500-896	ครู	คศ.3	76-2-08-6500-896	ครู	คศ.3	657,720	67,200	67,200	792,120
538	นางพิรญาณ์ จัยเจริญ	ค.บ. (สังคมศึกษา)	76-2-08-6500-897	ครู	คศ.3	76-2-08-6500-897	ครู	คศ.3	461,760	67,200	67,200	596,160
539	นางจิราพร เนียมพันธ์	ค.บ. (ภาษาอังกฤษ)	76-2-08-6500-898	ครู	คศ.3	76-2-08-6500-898	ครู	คศ.3	493,920	67,200	67,200	628,320
540	นางวันนทร ตั้งตระกูล	ค.บ. (วิทยาศาสตร์)	76-2-08-6500-899	ครู	คศ.4	76-2-08-6500-899	ครู	คศ.4	598,200	118,800	118,800	835,800
541	นางสาวนันทกานต์ บุตตา	ศษ.บ. (ภาษาอังกฤษและการสื่อสาร)	76-2-08-6500-900	ครู	คศ.1	76-2-08-6500-900	ครู	คศ.1	278,400	-	-	278,400
542	นางสาวสิรินธร สืบสิงห์	ค.บ. (การอนุบาลศึกษา)	76-2-08-6500-901	ครู	คศ.3	76-2-08-6500-901	ครู	คศ.3	677,760	67,200	67,200	812,160
543	นายจิระศักดิ์ ลิ้มต์	ศษ.บ. (พลศึกษา)	76-2-08-6500-902	ครู	คศ.1	76-2-08-6500-902	ครู	คศ.1	240,120	-	-	240,120
544	นางศิริพร รังจี	ศษ.บ. (ภาษาอังกฤษ)	76-2-08-6500-903	ครู	คศ.3	76-2-08-6500-903	ครู	คศ.3	581,040	67,200	67,200	715,440

11.บัญชีจัดคนลงสู่ตำแหน่งและการกำหนดเลขที่ตำแหน่งในส่วนราชการ แก้ไขเพิ่มเติม (ฉบับที่ 1) พ.ศ.2567

ที่	ชื่อ - สกุล	คุณวุฒิ การศึกษา	กรอบอัตราเก่าเดิม			กรอบอัตรากำลังใหม่			เงินเดือน			หมายเหตุ
			เลขที่ตำแหน่ง	ตำแหน่ง	ระดับ	เลขที่ตำแหน่ง	ตำแหน่ง	ระดับ	เงินเดือน	เงินประจำตำแหน่ง	เงินเพิ่มอื่นๆ/เงินค่าตอบแทน	
545	นางสิริสุดา วาณิชยศิริ	ค.บ. (คณิตศาสตร์)	76-2-08-6500-904	ครู	คศ.3	76-2-08-6500-904	ครู	คศ.3	449,880	67,200	67,200	584,280
546	นายตะวันพลิง วิเวกรณ์	ศศ.บ. (ดนตรี)	76-2-08-6500-905	ครู	คศ.3	76-2-08-6500-905	ครู	คศ.3	418,920	67,200	67,200	553,320
547	นางสาวอ้อมพร เครือบุตรดา	ศศ.บ. (ภาษาไทย)	76-2-08-6500-906	ครู	คศ.3	76-2-08-6500-906	ครู	คศ.3	464,760	67,200	67,200	599,160
548	นางศิริประภา สมสะอาด	ศศ.บ. (นาฏศิลป์และการละคร)	76-2-08-6500-907	ครู	คศ.3	76-2-08-6500-907	ครู	คศ.3	591,600	67,200	67,200	726,000
549	นางประไพ รอบรู้	ค.บ. (จิตวิทยาและการแนะแนว)	76-2-08-6500-908	ครู	คศ.3	76-2-08-6500-908	ครู	คศ.3	816,840	67,200	67,200	951,240
550	นางปนัสวรรณ สังข์ทอง	ศษ.บ. (ชีววิทยา-คณิตศาสตร์)	76-2-08-6500-909	ครู	คศ.3	76-2-08-6500-909	ครู	คศ.3	684,840	67,200	67,200	819,240
551	นางสาวสรรพยา อ่อนสมจิตร	ศศ.บ. (ภาษาไทย)	76-2-08-6500-910	ครู	คศ.3	76-2-08-6500-910	ครู	คศ.3	483,000	67,200	67,200	617,400
552	นางปรีดา แสนทิวสุข	ค.บ. (ศิลปศึกษา)	76-2-08-6500-911	ครู	คศ.3	76-2-08-6500-911	ครู	คศ.3	611,040	67,200	67,200	745,440
553	นางมะลิ กาญจน์รัตน์	ค.บ. (ภาษาไทย)	76-2-08-6500-912	ครู	คศ.2	76-2-08-6500-912	ครู	คศ.2	315,000	42,000	-	357,000
554	นางอมรรัตน์ เพ็ชรเย็น	ค.บ. (ประถมศึกษา)	76-2-08-6500-913	ครู	คศ.4	76-2-08-6500-913	ครู	คศ.4	796,920	118,800	118,800	1,034,520
555	นายจตุรวิทย์ รอบรู้	วท.บ. (คอมพิวเตอร์)	76-2-08-6500-914	ครู	คศ.3	76-2-08-6500-914	ครู	คศ.3	456,840	67,200	67,200	591,240
556	นางแสงรัตน์ มาลากรรณ	ศศ.บ. (บรรณารักษศาสตร์)	76-2-08-6500-915	ครู	คศ.3	76-2-08-6500-915	ครู	คศ.3	674,520	67,200	67,200	808,920
557	นางสาวเพียงขวัญ นະวะคำ	วท.บ. (เทคโนโลยีการเกษตร)	76-2-08-6500-916	ครู	คศ.3	76-2-08-6500-916	ครู	คศ.3	656,280	67,200	67,200	790,680
558	นางสาวกมลพรรณ บุญเทียม	วท.บ. (ศึกษาศาสตร์เอกฟิสิกส์)	76-2-08-6500-917	ครู	คศ.3	76-2-08-6500-917	ครู	คศ.3	544,680	67,200	67,200	679,080
559	นางสุดสวาท บุญขจร	ศศ.บ. (ภาษาไทย)	76-2-08-6500-918	ครู	คศ.3	76-2-08-6500-918	ครู	คศ.3	473,640	67,200	67,200	608,040
560	นายดำรง ตากิมนอก พนักงานจ้างตามภารกิจ	ร.บ. (รัฐศาสตร์)	76-2-08-6500-919	ครู	คศ.3	76-2-08-6500-919	ครู	คศ.3	453,720	67,200	67,200	588,120
561	นางจิรติชญาน์ ธานี	ศศ.บ. (การจัดการทั่วไป)	1526-5	บุคลากรสนับสนุนการสอน	-	1526-5	ผู้ช่วยเจ้าพนักงานพัสดุ	-	196,920	-	-	196,920
562	นางสาวรัญญา ทองสุข	บ.บ. (การตลาด)	2629-5	บุคลากรสนับสนุนการสอน	-	2629-5	ผู้ช่วยเจ้าพนักงานธุรการ	-	171,480	-	-	171,480
563	นางสาวพิรญา ศรีพนิชย์พันธ์	บ.บ. (การบัญชีบริหาร)	3268-5	บุคลากรสนับสนุนการสอน	-	3268-5	ผู้ช่วยเจ้าพนักงานการเงินและบัญชี	-	121,200	-	24,000	145,200

11.บัญชีจัดคนลงสู่ตำแหน่งและการกำหนดเลขที่ตำแหน่งในส่วนราชการ แก้ไขเพิ่มเติม (ฉบับที่ 1) พ.ศ.2567

ที่	ชื่อ - สกุล	คุณวุฒิ การศึกษา	กรอบอัตราเก่าเดิม			กรอบอัตราเก่าสิ่งใหม่			เงินเดือน		หมายเหตุ	
			เลขที่ตำแหน่ง	ตำแหน่ง	ระดับ	เลขที่ตำแหน่ง	ตำแหน่ง	ระดับ	เงินเดือน	เงินประจำตำแหน่ง		
	พนักงานจ้างทั่วไป											
564	นายแมนกรบรรพนาท บุญสุข	บธ.บ. (เกษตรศาสตร์)	844-4 (พ)	ภาครัง	-	844-4 (พ)	ภาครัง	-	108,000	-	12,000	120,000
565	นายสมปาน สมชาติ	มัธยมศึกษาตอนต้น	847-4 (พ)	ภาครัง	-	847-4 (พ)	ภาครัง	-	108,000	-	12,000	120,000
566	นายวสันต์ ศิลปศาสตร์	มัธยมศึกษาตอนปลาย	851-4 (พ)	ภาครัง	-	851-4 (พ)	ภาครัง	-	108,000	-	12,000	120,000
	กองช่างสุขาภิบาล											
567	นางจิตติมา อึ้งประเสริฐ	วศ.ม. (วิศวกรรมสิ่งแวดล้อม)	76-2-10-2108-001	ผู้อำนวยการช่างสุขาภิบาล (นักบริหารงานช่างสุขาภิบาล)	กลาง	76-2-10-2108-001	ผู้อำนวยการช่างสุขาภิบาล (นักบริหารงานช่างสุขาภิบาล)	กลาง	549,000	67,200	67,200	683,400
568	-ว่าง-	-	76-2-10-2108-002	หัวหน้าฝ่ายจัดการสิ่งแวดล้อม ด้านวัสดุใช้แล้ว (นักบริหารงานช่างสุขาภิบาล)	ต้น	-	หัวหน้าฝ่ายจัดการคุณภาพน้ำ ด้านวัสดุใช้แล้ว (นักวิชาการสุขาภิบาล)	ขพ.	-	-	-	เปลี่ยนเป็น กลุ่มงาน
569	นายบัณฑิต พันธุ์ แสนสุข	วศ.ม. (วิศวกรรมสิ่งแวดล้อม)	76-2-10-2108-003	-	-	76-2-10-2108-003	หัวหน้าฝ่ายจัดการคุณภาพน้ำ (นักบริหารงานช่างสุขาภิบาล)	ต้น	411,600	18,000	-	429,600
570	-ว่าง-	-	76-2-10-3606-002	นักวิชาการสุขาภิบาล	ป.ค./ช.ค.	76-2-10-3606-004	นักวิชาการสุขาภิบาล	ป.ค./ช.ค.	355,320	-	-	ว่างเดิม
571	นายเกษมพันธ์ กาญจนีย์	วท.บ.(สาธารณสุขศาสตร์)	76-2-10-3606-003	นักวิชาการสุขาภิบาล	ป.ค.	76-2-10-3606-005	นักวิชาการสุขาภิบาล	ป.ค./ช.ค.	199,200	-	-	199,200
572	-	-	76-2-10-3701-003	วิศวกรโยธา	ป.ค./ช.ค.	76-2-10-3701-003	วิศวกรโยธา	ป.ค./ช.ค.	-	-	-	ว่างเดิม
573	นายวีระยุทธ ส่งศรีสุข	ปวช.(ช่างยนต์)	76-2-10-4705-002	นายช่างเครื่องกล	ชง.	76-2-10-4705-002	นายช่างเครื่องกล	ป.ง./ช.ง.	393,480	-	-	393,480
	พนักงานจ้างตามภารกิจ											
574	-ว่าง-	-	-	ผู้ช่วยนักวิชาการสุขาภิบาล	-	-	ผู้ช่วยนักวิชาการสุขาภิบาล	-	180,000	-	-	ว่างเดิม
575	น.ส.ณิศา สายบุญ	ค.บ.	-	ผู้ช่วยเจ้าพนักงานธุรการ	-	-	ผู้ช่วยเจ้าพนักงานธุรการ	-	148,680	-	-	148,680
576	นายประมวล บุญประสาร	ป.6	-	พนักงานขับรถยนต์ (ผู้มีทักษะ)	-	-	พนักงานขับรถยนต์ (ผู้มีทักษะ)	-	208,320	-	-	208,320
577	นายวิรัช เหล็กไทด	-	-	พนักงานขับรถยนต์ (ผู้มีทักษะ)	-	-	พนักงานขับรถยนต์ (ผู้มีทักษะ)	-	117,360	-	-	117,360

11. บัญชีจัดคนลงสู่ตำแหน่งและการกำหนดเลขที่ตำแหน่งในส่วนราชการ แก้ไขเพิ่มเติม (ฉบับที่ 1) พ.ศ.2567

ที่	ชื่อ - สกุล	คุณวุฒิ การศึกษา	กรอบอัตราเก่าเพิ่มเติม			กรอบอัตรากำลังใหม่			เงินเดือน		หมายเหตุ
			เลขที่ตำแหน่ง	ตำแหน่ง	ระดับ	เลขที่ตำแหน่ง	ตำแหน่ง	ระดับ	เงินเดือน ตำแหน่ง	เงินเพิ่ม/เงินค่าตอบแทน	
578	นายเจริญ ทองแท้	ป. 6	-	พนักงานขับรถยนต์ (ผู้มีทักษะ)	-	พนักงานขับรถยนต์ (ผู้มีทักษะ)	-	188,160	-	188,160	
579	นายสินทร นันตะเสน	ป.4	-	พนักงานขับรถยนต์ (ผู้มีทักษะ)	-	พนักงานขับรถยนต์ (ผู้มีทักษะ)	-	170,880	-	170,880	
580	นายสมศักดิ์ บุญมีพันธ์	-	-	พนักงานขับรถยนต์ (ผู้มีทักษะ)	-	พนักงานขับรถยนต์ (ผู้มีทักษะ)	-	117,360	-	117,360	
581	นายธรรมศักดิ์ ธาณี	-	-	พนักงานขับรถยนต์ (ผู้มีทักษะ)	-	พนักงานขับรถยนต์ (ผู้มีทักษะ)	-	117,360	-	117,360	
582	นายวราวุฒิ ศิลปศาสตร์	ม.6	-	พนักงานขับรถยนต์ (ผู้มีทักษะ)	-	พนักงานขับรถยนต์ (ผู้มีทักษะ)	-	117,360	-	117,360	
583	นายคนัย ปรากฏชื่อ	ม.3	-	พนักงานขับรถยนต์ (ผู้มีทักษะ)	-	พนักงานขับรถยนต์ (ผู้มีทักษะ)	-	117,360	-	117,360	
584	นายสุรัชย์ จำปาคม	มัธยมศึกษาตอนต้น	-	พนักงานขับรถยนต์ (ผู้มีทักษะ)	-	พนักงานขับรถยนต์ (ผู้มีทักษะ)	-	117,360	-	117,360	
585	-ว่าง-	-	-	พนักงานขับรถยนต์ (ผู้มีทักษะ)	-	พนักงานขับรถยนต์ (ผู้มีทักษะ)	-	116,760	-	ว่างเต็ม	
พนักงานจ้างทั่วไป											
586	น.ส.ลิลดา ทองบุราณ	วท.บ.(วิทยาศาสตร์สิ่งแวดล้อม)	-	คนงาน	-	คนงาน	-	108,000	-	108,000	
587	น.ส.อรพรรณ จำปาคม	ปวส.(การบัญชี)	-	คนงาน	-	คนงาน	-	108,000	-	108,000	
588	นายสงกรานต์ วงแต้ม	ป.6	-	คนงาน	-	คนงาน	-	108,000	-	108,000	
589	นายอภิรัฐ ผลประดง	ม.3	-	คนงาน	-	คนงาน	-	108,000	-	108,000	
590	น.ส.ณัฐธิดานันท์ บุญจันทร์	ม.4	-	คนงาน	-	คนงาน	-	108,000	-	108,000	
591	นายเสริมศักดิ์ จันทงการ	ป.6	-	คนงาน	-	คนงาน	-	108,000	-	108,000	
592	นายเอกลักษณ์ เพ็ญเกษม	ป.6	-	คนงาน	-	คนงาน	-	108,000	-	108,000	
593	นายชุมพร บุญชัย	ม.3	-	คนงาน	-	คนงาน	-	108,000	-	108,000	
594	-ว่าง-	-	-	คนงาน	-	คนงาน	-	108,000	-	ว่างเต็ม	
595	-ว่าง-	-	-	คนงาน	-	คนงาน	-	108,000	-	ว่างเต็ม	

11. บัญชีจัดคนลงสู่ตำแหน่งและการกำหนดเลขที่ตำแหน่งในส่วนราชการ แก้ไขเพิ่มเติม (ฉบับที่ 1) พ.ศ.2567

ที่	ชื่อ - สกุล	คุณวุฒิ การศึกษา	กรอบอัตราเก่าเดิม			กรอบอัตราเก่าสิ่งใหม่			เงินเดือน			หมายเหตุ
			เลขที่ตำแหน่ง	ตำแหน่ง	ระดับ	เลขที่ตำแหน่ง	ตำแหน่ง	ระดับ	เงินเดือน	เงินประจำ ตำแหน่ง	เงินเพิ่มอื่น/ เงินค่าตอบแทน	
	กองสวัสดิการสังคม											
596	น.ส.ปรียา วงศ์กาฬสินธุ์	ร.ป.ม.	76-2-11-2105-001	ผู้อำนวยการกองสวัสดิการสังคม (นักบริหารงานสวัสดิการสังคม)	กลาง	76-2-11-2105-001	ผู้อำนวยการกองสวัสดิการสังคม (นักบริหารงานสวัสดิการสังคม)	กลาง	437,400	67,200	67,200	571,800
567	-ว่าง-	-	-	หน.ก.พัฒนาชุมชน (นักพัฒนาชุมชน)	ขพ.	-	หน.ก.พัฒนาชุมชน (นักพัฒนาชุมชน)	ขพ.	-	-	-	ว่างเต็ม
598	-ว่าง-	-	-	หน.ก.สังคมสงเคราะห์ (นักสังคมสงเคราะห์)	ขพ.	-	หน.ก.สังคมสงเคราะห์ (นักสังคมสงเคราะห์)	ขพ.	-	-	-	ว่างเต็ม
599	น.ส.จุสมณี ทองทา	ร.ป.บ.(การจัดการการคลัง)	76-2-11-3801-001	นักพัฒนาชุมชน	ขก.	76-2-11-3801-001	นักพัฒนาชุมชน	ป.ก./ชก.	342,720	-	-	342,720
600	น.ส.พรวิภา ศรีรัมย์	ร.ป.ม.	76-2-11-3801-002	นักพัฒนาชุมชน	ขก.	76-2-11-3801-002	นักพัฒนาชุมชน	ป.ก./ชก.	329,760	-	-	329,760
601	ว่าที่ร้อยตรีสุไร นามบุรี	ร.ม. (การเมืองการปกครอง)	76-2-11-3802-001	นักสังคมสงเคราะห์	ป.ก./ชก.	76-2-11-3802-001	นักสังคมสงเคราะห์	ป.ก./ชก.	355,440	-	-	355,440
602	นายณัฐพงศ์ ก้อนทอง	ว.ท.บ.(เทคโนโลยีสารสนเทศ)	76-2-11-4101-014	เจ้าพนักงานธุรการ	ป.ง./ขง.	76-2-11-4101-014	เจ้าพนักงานธุรการ	ป.ง./ขง.	269,880	-	-	269,880
603	พนักงานจ้างตามภารกิจ น.ส.ธนิดา โรจนานนท์	ปวส.(การบัญชี)	-	ผู้ช่วยเจ้าพนักงานธุรการ	-	-	ผู้ช่วยเจ้าพนักงานธุรการ	-	138,000	-	-	138,000
604	พนักงานจ้างทั่วไป นายณิทัศน์ ทองทา	ปวส.	-	คนงาน	-	-	คนงาน	-	108,000	-	-	108,000
605	นางสาวศิริพร วีระคุณ	ม.6	-	คนงาน	-	-	คนงาน	-	108,000	-	-	108,000

11. บัญชีจัดคนลงสู่ตำแหน่งและผลการกำหนดเลขที่ตำแหน่งในส่วนราชการ แก้ไขเพิ่มเติม (ฉบับที่ 1) พ.ศ.2567

ที่	ชื่อ - สกุล	คุณวุฒิ การศึกษา	กรอบอัตรากำลังเดิม			กรอบอัตรากำลังใหม่			เงินเดือน		หมายเหตุ
			เลขที่ตำแหน่ง	ตำแหน่ง	ระดับ	เลขที่ตำแหน่ง	ตำแหน่ง	ระดับ	เงินเดือน	เงินประจำตำแหน่ง เงินค้ำบงแทน	
กองการเจ้าหน้าที่											
606	นางชุตีมา ศรีละพันธ์	ร.ม. (การปกครองท้องถิ่น)	76-2-29-2101-008	ผู้อำนวยการกองการเจ้าหน้าที่ (นักบริหารงานทั่วไป)	กลาง	76-2-29-2101-007	ผู้อำนวยการกองการเจ้าหน้าที่ (นักบริหารงานทั่วไป)	กลาง	691,680	67,200	826,080
607	-ว่าง-	-	-	หน.กง.บรรจุแต่งตั้งและอัตรากำลัง (นักทรัพยากรบุคคล)	ขพ.	-	หน.กง.บรรจุแต่งตั้งและอัตรากำลัง (นักทรัพยากรบุคคล)	ขพ.	-	-	ว่างเดิม
608	-ว่าง-	-	-	หน.กง.บุคลากรทางการศึกษา (นักทรัพยากรบุคคล)	ขพ.	-	หน.กง.บุคลากรทางการศึกษา (นักทรัพยากรบุคคล)	ขพ.	-	-	ว่างเดิม
609	นายศรีณัฐ คำสาภาค	ร.ม.	76-2-29-3102-001	นักทรัพยากรบุคคล	ขก.	76-2-29-3102-001	นักทรัพยากรบุคคล	ป.ก./ขก.	322,680	-	322,680
610	นางนริศรา แสนไพศาล	ร.ป.บ.(การปกครองท้องถิ่น)	76-2-29-3102-002	นักทรัพยากรบุคคล	ขก.	76-2-29-3102-002	นักทรัพยากรบุคคล	ป.ก./ขก.	317,520	-	317,520
611	นายภูวนาท สุขประเสริฐ	ร.ม.บ.(การบริหารการพัฒนาท้องถิ่น)	76-2-29-3102-003	นักทรัพยากรบุคคล	ขก.	76-2-29-3102-003	นักทรัพยากรบุคคล	ป.ก./ขก.	329,760	-	329,760
612	นางยุวดี ธิชาชัย	ป.วส.(การบัญชี)	76-2-29-4101-004	เจ้าพนักงานธุรการ	ป.ง.	76-2-29-4101-015	เจ้าพนักงานธุรการ	ป.ง./ขง.	291,240	-	291,240
613	นายอภิรักษ์ แก้วงาม	วท.บ.(เทคโนโลยีอุตสาหกรรม)	76-2-29-4101-013	เจ้าพนักงานธุรการ	ขง.	76-2-29-4101-016	เจ้าพนักงานธุรการ	ป.ง./ขง.	313,440	-	313,440
614	น.ส.วรรณิศา ขวัญเย็น	ป.วส.(การตลาด)	-	คนงาน	-	-	คนงาน	-	108,000	-	108,000
หน่วยตรวจสอบภายใน											
615	น.ส.เบ็ญจมาภรณ์ สืบแก้ว	บ.ธ.ม.(การจัดการทั่วไป)	76-2-12-3205-001	นักวิชาการตรวจสอบภายใน	ขก.	76-2-12-3205-001	นักวิชาการตรวจสอบภายใน	ป.ก./ขก.	468,960	-	468,960

ภาคผนวก



129617
29 ก.พ. 2567
16.06
ศาลากลางจังหวัดอุบลราชธานี
ถนนแจ้งสนิท อป ๓๕๐๐๐

ที่ อบ ๐๐๒๓.๒/ว ๑๑๑๐

๒๙ กุมภาพันธ์ ๒๕๖๗

เรื่อง แจ้งมติการประชุม คณะกรรมการพนักงานเทศบาลจังหวัดอุบลราชธานี (ก.ท.จ.) ครั้งที่ ๓/๒๕๖๗ เมื่อวันที่ ๒๑ กุมภาพันธ์ ๒๕๖๗

เรียน นายอำเภอทุกอำเภอ (ยกเว้น อำเภอทุ่งศรีอุดม อำเภอนาดูน และอำเภอดอนมดแดง) นายกเทศมนตรีนครอุบลราชธานี และนายกเทศมนตรีเมืองทุกแห่ง

กองการเจ้าหน้าที่
รับที่ ๒๒๒ / ๒๕๖
วันที่ ๒๙ ก.พ. ๒๕๖๗
เวลา ๑๖.๒๐ น.
ผู้รับ

สิ่งที่ส่งมาด้วย บัญชีประกอบมติการประชุมคณะกรรมการพนักงานเทศบาลจังหวัดอุบลราชธานี (ก.ท.จ.) ครั้งที่ ๓/๒๕๖๗ เมื่อวันที่ ๒๑ กุมภาพันธ์ ๒๕๖๗ จำนวน ๑ ชุด

ด้วยคณะกรรมการพนักงานเทศบาลจังหวัดอุบลราชธานี (ก.ท.จ.) ในคราวการประชุม ครั้งที่ ๓/๒๕๖๗ เมื่อวันที่ ๒๑ กุมภาพันธ์ ๒๕๖๗ ได้มีมติเกี่ยวกับการบริหารงานบุคคลของเทศบาล ดังนี้

๑. เรื่องเพื่อทราบ จำนวน ๒ เรื่อง

๑.๑ ระเบียบวาระที่ ๔.๑ รับทราบการดำเนินการสอบคัดเลือกเพื่อแต่งตั้งพนักงานเทศบาลให้ดำรงตำแหน่งต่างสายงาน ในสายงานผู้ปฏิบัติจากตำแหน่งประเภททั่วไปเป็นตำแหน่งประเภทวิชาการ

๑.๒ ระเบียบวาระที่ ๔.๓ รับทราบการพ้นจากตำแหน่งของพนักงานจ้าง (กรณีอายุครบ ๖๐ ปี)

๒. เรื่องเพื่อพิจารณา จำนวน ๑๐ เรื่อง

๒.๑ ระเบียบวาระที่ ๕.๑ เห็นชอบย้ายเปลี่ยนสายงานพนักงานเทศบาลจากประเภททั่วไปเป็นประเภทวิชาการ (สอบคัดเลือก)

๒.๒ ระเบียบวาระที่ ๕.๒ เห็นชอบการเลื่อนและแต่งตั้งพนักงานเทศบาลให้ดำรงตำแหน่งในระดับที่สูงขึ้น ตำแหน่งประเภททั่วไประดับปฏิบัติงาน ขอเลื่อนเป็นระดับชำนาญงาน

๒.๓ ระเบียบวาระที่ ๕.๓ เห็นชอบการเลื่อนและแต่งตั้งพนักงานเทศบาลให้ดำรงตำแหน่งในระดับที่สูงขึ้น ตำแหน่งประเภทวิชาการ ระดับปฏิบัติการขอเลื่อนเป็นระดับชำนาญการ

๒.๔ ระเบียบวาระที่ ๕.๘ เห็นชอบแต่งตั้งพนักงานครูและบุคลากรทางการศึกษาท้องถิ่น ที่ผ่านการประเมินผลงานเพื่อเลื่อนวิทยฐานะสูงขึ้น

๒.๕ ระเบียบวาระที่ ๕.๙ เห็นชอบแต่งตั้งพนักงานครูเทศบาล ตำแหน่งครู ที่ผ่านการประเมินผลงานเพื่อให้มีวิทยฐานะครูชำนาญการ รับเงินเดือนอันดับ คศ.๒ รอบเดือน ตุลาคม ๒๕๖๖

๒.๖ ระเบียบวาระที่ ๕.๑๐ เห็นชอบการลาออกจากตำแหน่งของพนักงานจ้างเทศบาล

๒.๗ ระเบียบวาระที่ ๕.๑๒ เห็นชอบปรับปรุงตำแหน่งพนักงานทั่วไปเป็นพนักงานจ้างตามภารกิจ (ผู้มีทักษะ)

๒.๘ ระเบียบวาระที่ ๕.๑๑ เห็นชอบการจ้างและแต่งตั้งพนักงานจ้างผู้ได้รับการเลือกสรร

๒.๙ ระเบียบวาระที่ ๕.๑๓ การปรับปรุงแผนอัตรากำลัง ๓ ปี (พ.ศ. ๒๕๖๗ - ๒๕๖๙) ของเทศบาล จังหวัดอุบลราชธานี

บัญชีสรุปการขอความเห็นชอบในการปรับปรุงแผนอัตรากำลัง ๓ ปี (พ.ศ. ๒๕๖๗ - ๒๕๖๙) ของเทศบาล จังหวัดอุบลราชธานี
 โดยคณะกรรมการพิจารณาการปรับปรุงแผนอัตรากำลัง ๓ ปี ของเทศบาล ในการประชุม ครั้งที่ ๑/๒๕๖๗ วันที่ ๑๖ กุมภาพันธ์ ๒๕๖๗
 เพื่อประกอบการพิจารณาของ ก.ท.จ.อุบลราชธานี ในการประชุม ครั้งที่ ๓/๒๕๖๗ วันที่ ๒๑ กุมภาพันธ์ ๒๕๖๗

ลำดับ ที่	เทศบาล/ อำเภอ	อัตรากำลัง		ปริมาณงานย้อนหลัง ๓ ปี			รายการ	อัตรากำลัง		การค่าใช้จ่ายด้านบุคคล		มติ ก.ท.จ. อุบลราชธานี
		พ.นง. เทศบาล	พนักงาน ภาคกิจ	๓ ปี ๒๕๖๔	๒ ปี ๒๕๖๕	๑ ปี ๒๕๖๖		เดิม	ใหม่	ก่อนปรับแผนฯ ปี ๒๕๖๗	หลังปรับแผนฯ ปี ๒๕๖๗	
๗	ท.ว.ว.ร.น.ข.ร.บ. อ.ว.ว.ร.น.ข.ร.บ. ข.ว.น.น.น.						ขอเสนอเปิดตำแหน่ง พนักงานเทศบาล ๓. ตำแหน่ง เจ้าพนักงานประชาสัมพันธ์ ประเภททั่วไป ระดับ ป.ง./ข.ง. (เลขที่ตำแหน่ง ๗๖-๒-๐๗-๔๓๐๑-๐๐๑) จำนวน ๑ อัตรา เหตุผล เนื่องจาก เป็นตำแหน่งว่าง และลดภาระค่าใช้จ่าย ด้านการบริหารงานบุคคล *หมายเหตุ เป็นอัตรว่าง (๑ อ.ค. ๖๖)	๑	-๑		เห็นชอบ ตามมติ ก.ท.จ.อุบลราชธานี ครั้งที่ ๓/๒๕๖๗ เมื่อวันที่ ๒๑ กุมภาพันธ์ ๒๕๖๗ ผู้รับรอง.....	เห็นชอบ
		๒๐	๑๒	๕,๘๑๑	๖,๒๒๘	๖,๖๑๒	ขอปิดตำแหน่ง พนักงานจ้างตามภารกิจ ๔. ตำแหน่ง ผู้ช่วยเจ้าพนักงานสุรการ จำนวน ๑ อัตรา เหตุผล เนื่องจากภารกิจและปริมาณงานด้านสุรการ งานสารบรรณ ของศูนย์บริการสาธารณสุข เพิ่มมากขึ้น ประกอบกับจะต้องดำเนินการ ทางราชการและงบประมาณของศูนย์บริการสาธารณสุขของเทศบาล เมื่อวางาริข้าราชการ แห่งที่ ๑,๒ และ ๓ (บัญชีลูก) ให้เป็นไปตาม พระราชบัญญัติวิทยานิยมการเงินการคลังของรัฐ พ.ศ. ๒๕๖๑ และประกาศ กระทรวงการคลัง เรื่องมาตรฐานการบัญชีภาครัฐและนโยบายการบัญชี ภาครัฐ พ.ศ. ๒๕๖๑ แก้ไขเพิ่มเติม (ฉบับที่ ๒) พ.ศ. ๒๕๖๔	๑	+๑		เห็นชอบ	

- ปริมาณงานสามารถมีได้ ๒,๗๖ คน

ลำดับ ที่	เทศบาล/ อำเภอ	ตำแหน่ง/ ตำแหน่ง	อัตราค่าจ้าง			ปริมาณงานย้อนหลัง ๓ ปี			รายการ	อัตรากำลัง เดิม	อัตรากำลัง ใหม่	ภาระค่าใช้จ่ายด้านบุคคล		มติ ก.ท.จ. อุบลราชธานี				
			พ.นง. เทศบาล	พ.นง. เทศบาล	พ.นง. เทศบาล	๓ ปี ๒๕๖๔	๒ ปี ๒๕๖๕	๑ ปี ๒๕๖๖				ก่อนปรับแผนฯ ปี ๒๕๖๗	หลังปรับแผนฯ ปี ๒๕๖๗					
๗	พนาเงินจ้าว อ.วารินชำราบ ตำบลแม่เนา	ผู้อำนวยการ โรงเรียนเทศบาลวารินวิชาชาติ ๑๐๕ ๕ ๔ ๒ ๔ ๒๕๖	ผู้อำนวยการ โรงเรียนเทศบาลวารินวิชาชาติ ๑๐๕ ๕ ๔ ๒ ๔ ๒๕๖	ผู้อำนวยการ โรงเรียนเทศบาลวารินวิชาชาติ ๑๐๕ ๕ ๔ ๒ ๔ ๒๕๖	๓ ปี ๒๕๖๔	๒ ปี ๒๕๖๕	๑ ปี ๒๕๖๖	<p>ขออภัยเป็นอย่างสูง เนื่องจากมีหน่วยงานจ้างตามภารกิจ ๕. ตำแหน่ง ผู้ช่วยนักจัดการงานทั่วไป จำนวน ๒ อัตรา</p> <p>ภายในโรงเรียน เช่น การศึกษาวิเคราะห์เกี่ยวกับข้อมูล สถิติ การรายงานข้อมูลนักเรียน วางแผนและติดตามงาน การติดต่อจัดหา จัดงานรับรอง และงานที่ต่าง ๆ เตรียมเรื่องและเตรียมการสำหรับการประชุม จัดบันทึกและเรียบเรียงรายงานการประชุม และรายงานอื่น ๆ ทำเรื่องติดต่อกับหน่วยงานและบุคคลต่าง ๆ ติดตามผลการปฏิบัติงานตามมติที่ประชุมหรือผลการปฏิบัติงานตามคำสั่งผู้บริหารสถานศึกษา ซึ่งมีลักษณะงานที่ต้องปฏิบัติเกี่ยวกับการควบคุม และบริหารงานหลายด้านด้วยกัน เช่น งานสารบรรณ งานบริหารทรัพยากรบุคคล งานจัดระบบงาน งานบริหารงบประมาณ งานบริหารอาคารสถานที่ งานเอกสาร งานระเบียบแบบแผน งานรวบรวมข้อมูล สถิติ เป็นต้น</p> <p>- ปริมาณงานสามารถมีได้ ๒.๑๗ คน</p> <p>ขออภัยเป็นอย่างสูง เนื่องจากมีหน่วยงานจ้างตามภารกิจ ๖. ตำแหน่ง ผู้ช่วยนักจัดการงานทั่วไป จำนวน ๑ อัตรา</p> <p>เหตุผล เนื่องจากภารกิจที่ต้องปฏิบัติเกี่ยวกับการบริหารจัดการภายในโรงเรียน เช่น การศึกษาวิเคราะห์เกี่ยวกับข้อมูล สถิติ การรายงานข้อมูลนักเรียน วางแผนและติดตามงาน การติดต่อจัดหา จัดงานรับรองและงานที่ต่าง ๆ เตรียมเรื่องและเตรียมการสำหรับการประชุม จัดบันทึก และเรียบเรียงรายงานการประชุม และรายงานอื่น ๆ ทำเรื่องติดต่อกับหน่วยงานและบุคคลต่าง ๆ ติดตามผลการปฏิบัติงานตามมติที่ประชุมหรือผลการปฏิบัติงานตามคำสั่งผู้บริหารสถานศึกษา ซึ่งมีลักษณะงานที่ต้องปฏิบัติเกี่ยวกับการควบคุม และบริหารงานหลายด้านด้วยกัน เช่น งานสารบรรณ งานบริหารทรัพยากรบุคคล งานจัดระบบงาน งานบริหารงบประมาณ งานบริหารอาคารสถานที่ งานเอกสาร งานระเบียบแบบแผน งานรวบรวมข้อมูล เป็นต้น</p> <p>- ปริมาณงานที่สามารถมีได้ ๑.๕๔ คน</p>	ไม่มี	ไม่มี	การค่าใช้จ่ายด้านบุคคล หลังปรับแผนฯ ปี ๒๕๖๗	<p>ไม่เห็นชอบ</p> <p>เนื่องจากไม่สอดคล้องกับประกาศ ก.ท.จ. อุบลราชธานี เรื่อง หลักเกณฑ์และเงื่อนไขเกี่ยวกับการกำหนดจำนวนตำแหน่งพนักงานครูและบุคลากรทางการศึกษาเทศบาล</p> <p>จำนวนตำแหน่งพนักงานครูและบุคลากรทางการศึกษาเทศบาล ระดับการศึกษา ระดับ การศึกษาขั้นพื้นฐาน พ.ศ. ๒๕๖๕ ลว. ๕ มี.ค.๒๕๖๕</p>						
								<p>โรงเรียนเทศบาลบ้านสุภาราย</p> <p>๕๔ ๔ ๒ ๑ ๒,๓๓๕ ๒,๓๓๓ ๒,๕๓๔</p>		๑			<p>ไม่เห็นชอบ</p> <p>เนื่องจากไม่สอดคล้องกับประกาศ ก.ท.จ. อุบลราชธานี เรื่อง หลักเกณฑ์และเงื่อนไขเกี่ยวกับการกำหนดจำนวนตำแหน่งพนักงานครูและบุคลากรทางการศึกษาเทศบาลในสถานศึกษา ระดับการศึกษาขั้นพื้นฐาน พ.ศ. ๒๕๖๕ ลว. ๕ มี.ค.๒๕๕</p> <p>**รายงานสนับสนุนการสอบ (พนักงานจ้างตามภารกิจ)**</p> <p>มีนักเรียน จำนวน ๘๖๓ คน</p> <p>สามารถกำหนดตำแหน่งสายงานสนับสนุนการสอบได้ ๒ อัตรา</p> <p>(ปัจจุบันมีสายงานสนับสนุนการสอบ พนักงานจ้างตามภารกิจ จำนวน ๔ อัตรา ได้แก่ ผ.จ.พ.ง.รุกรการ ๒ ผ.จ.พ.ง.การเงินและบัญชี ๑ ผ.จ.พ.ง.พิศดู ๒ พนักงานจ้างทั่วไป ๔ อัตรา ได้แก่ การโรง)</p>					<p>ไม่เห็นชอบ</p> <p>เนื่องจากไม่สอดคล้องกับประกาศ ก.ท.จ. อุบลราชธานี เรื่อง หลักเกณฑ์และเงื่อนไขเกี่ยวกับการกำหนดจำนวนตำแหน่งพนักงานครูและบุคลากรทางการศึกษาเทศบาล</p> <p>จำนวนตำแหน่งพนักงานครูและบุคลากรทางการศึกษาเทศบาล ระดับการศึกษาขั้นพื้นฐาน พ.ศ. ๒๕๖๕ ลว. ๕ มี.ค.๒๕๕</p>

บัญชีสรุปการขอความเห็นชอบในการปรับปรุงแผนอัตรากำลัง ๓ ปี (พ.ศ. ๒๕๖๗ - ๒๕๖๙) ของเทศบาล จังหวัดอุบลราชธานี
 โดยคณะกรรมการพิจารณาการปรับปรุงแผนอัตรากำลัง ๓ ปี ของเทศบาล ในการประชุม ครั้งที่ ๑๖ กุมภาพันธ์ ๒๕๖๗
 เพื่อประกอบการพิจารณาของ ก.ท.จ.อุบลราชธานี ในการประชุม ครั้งที่ ๓/๒๕๖๗ วันที่ ๒๑ กุมภาพันธ์ ๒๕๖๗.

ลำดับ ที่	เทศบาล/ อำเภอ	อัตรากำลัง			ปริมาณงานย้อนหลัง ๓ ปี			รายละเอียดตำแหน่งที่ขอดำเนินการ			มติ			
		พจน. เทศบาล	พนักงานจ้าง ภาคกิจ	ทั่วไป	๓ ปี ๒๕๖๔	๒ ปี ๒๕๖๕	๑ ปี ๒๕๖๖	รายการ	อัตรากำลัง เดิม	ใหม่	ก่อนปรับแผน ปี ๒๕๖๗	หลังปรับแผน ปี ๒๕๖๗	ก.ท.จ. อุบลราชธานี	
๗	ท.ประจักษ์ศิลปาคม อ.วารินชำราบ ต.บึงสามพัน	๑๖	๑๐	๑๐	๔๔,๕๕๕	๔๗,๙๓๓	๔๖,๙๒๓	ขอผันหนอตัวแผนแม่บท พนักงานจ้างตามภารกิจ ๔. ตำแหน่ง ผู้ช่วยเจ้าพนักงานจัดเก็บรายได้ จำนวน ๑ อัตรา เบื้องต้น เนื่องจาก งานผลประโยชน์และกิจการพาณิชย์ ฝ่ายพัฒนารายได้ มีภาระงานเพิ่มมากขึ้น จึงมีความจำเป็นต้องกำหนดตำแหน่งให้ ความเหมาะสมและสอดคล้องกับปริมาณงานที่เพิ่มขึ้น - ปริมาณงานที่สามารถมีได้ ๕.๕๑ คน	๗	+๑ รวม ๘			เห็นชอบ ตามมติ ก.ท.จ.อุบลราชธานี ครั้งที่ ๓/๒๕๖๗ เมื่อวันที่ ๒๑ กุมภาพันธ์ ๒๕๖๗ ผู้รับรอง	เห็นชอบ
								มีอัตรากำลังแบบแสดงค่าใช้จ่ายด้านบุคคล ตาม ม. ๓๕ แห่ง พรบ.บริหารงานบุคคลส่วนท้องถิ่น พ.ศ. ๒๕๕๒ ของปีงบประมาณ พ.ศ. ๒๕๖๗ งบประมาณรายจ่ายประจำปีที่ตั้งไว้ จำนวน ๔๗๙,๓๓๐,๙๖๐ บาท การค่าใช้จ่าย จำนวน ๙๓,๖๕๘,๑๐๐ บาท คิดเป็นร้อยละ ๑๙.๕๓						

กษัตริย์

[Signature]

ที่ อบ ๐๐๒๓.๒/ว ๔๙๒๖



๒๙ กันยายน ๒๕๖๖

เทศบาลเมืองวารินชำราบ
รับที่ ๒๑๗๙/ค
วันที่ ๔ ต.ค. ๒๕๖๖
เวลา ๑๕.๐๓

ศาลากลางจังหวัดอุบลราชธานี

ถนนแจ้งสนิท อบ ๓๔๐๐๐

กองการเจ้าหน้าที่

รับที่ ๑๓๑๕๗/๖๖

รับที่ ๒๕๖๖ - ๔ ต.ค. ๒๕๖๖

เวลา ๑๕.๕๐

ผู้รับ *[Signature]*

เรื่อง แจ้งมติการประชุม คณะกรรมการพนักงานเทศบาลจังหวัดอุบลราชธานี (ก.ท.จ.) ครั้งที่ ๙/๒๕๖๖ เมื่อวันที่ ๒๘ กันยายน ๒๕๖๖

เรียน นายอำเภอทุกอำเภอ (ยกเว้น อำเภอทุ่งศรีอุดม อำเภอนาตาล และอำเภอดอนมดแดง) นายกเทศมนตรีนครอุบลราชธานี และนายกเทศมนตรีเมืองทุกแห่ง

สิ่งที่ส่งมาด้วย บัญชีประกอบมติการประชุมคณะกรรมการพนักงานเทศบาลจังหวัดอุบลราชธานี (ก.ท.จ.) ครั้งที่ ๙/๒๕๖๖ เมื่อวันที่ ๒๘ กันยายน ๒๕๖๖ จำนวน ๑ ชุด

ด้วยคณะกรรมการพนักงานเทศบาลจังหวัดอุบลราชธานี (ก.ท.จ.) ในคราวการประชุม ครั้งที่ ๙/๒๕๖๖ เมื่อวันที่ ๒๘ กันยายน ๒๕๖๖ ได้มีมติเกี่ยวกับการบริหารงานบุคคลของเทศบาล ดังนี้

๑. เรื่องเพื่อทราบ จำนวน ๗ เรื่อง

๑.๑ ระเบียบวาระที่ ๔.๑ รับทราบสรุปผลการประชุม ก.ท. ครั้งที่ ๙/๒๕๖๖ เมื่อวันที่ ๒๗ กรกฎาคม ๒๕๖๖

๑.๒ ระเบียบวาระที่ ๔.๒ รับทราบการดำเนินการสอบคัดเลือกเพื่อแต่งตั้งพนักงานเทศบาล ให้ดำรงตำแหน่งต่างสายงานในสายงานผู้ปฏิบัติจากตำแหน่งทั่วไปเป็นตำแหน่งประเภทวิชาการ

๑.๓ ระเบียบวาระที่ ๔.๔ รับทราบเพื่อทราบการพ้นจากตำแหน่งของลูกจ้างประจำ และพนักงานจ้าง (กรณีอายุครบ ๖๐ ปี)

๑.๔ ระเบียบวาระที่ ๔.๕ รับทราบการสิ้นสุดสัญญาจ้างพนักงานจ้างเทศบาล (กรณีเสียชีวิต)

๑.๕ ระเบียบวาระที่ ๔.๖ รับทราบพนักงานเทศบาลพ้นจากราชการ กรณีเกษียณอายุราชการ

๑.๖ ระเบียบวาระที่ ๔.๗ รับทราบการทดลองปฏิบัติหน้าที่ราชการของพนักงานเทศบาล ที่บรรจุเข้ารับราชการใหม่

๑.๗ ระเบียบวาระที่ ๔.๘ รับทราบการดำเนินการตามคำสั่งศาลปกครองจังหวัดอุบลราชธานี คดีดำ บ.๙/๒๕๖๖ ลงวันที่ ๒๕ สิงหาคม ๒๕๖๖ กรณีทุเลาการบังคับตามคำสั่งเทศบาลเมืองเดชอุดม ที่ ๓๐๗/๒๕๖๕ ลงวันที่ ๖ กรกฎาคม ๒๕๖๕ และทุเลาการบังคับตามคำสั่งเทศบาลเมืองเดชอุดม ที่ ๑๑๘/๒๕๖๖ ลงวันที่ ๑๖ มีนาคม ๒๕๖๖

๒. เรื่องเพื่อพิจารณา จำนวน ๑๔ เรื่อง

๒.๑ ระเบียบวาระที่ ๕.๑ เห็นชอบย้ายเปลี่ยนสายงานพนักงานเทศบาลจากประเภททั่วไป เป็นประเภทวิชาการ ของพนักงานเทศบาล (สอบคัดเลือก)

๒.๒ ระเบียบวาระที่ ๕.๒ เห็นชอบกำหนดคณะกรรมการประเมินการกำหนดตำแหน่ง หัวหน้ากลุ่มงานนิติการ สังกัดสำนักปลัดเทศบาล เทศบาลตำบลห้วยนา

๒.๓ ระเบียบวาระที่ ๕.๔ เห็นชอบแต่งตั้งพนักงานครูเทศบาล ตำแหน่งครู ที่ผ่านการประเมินผลงานเพื่อให้มีวิทยฐานะครูชำนาญการ รับเงินเดือนอันดับ คศ.๒ รอบเดือนเมษายน ๒๕๖๖

๒.๔ ระเบียบวาระที่ ๕.๕ เห็นชอบแต่งตั้งพนักงานครูและบุคลากรทางการศึกษาท้องถิ่น ที่ผ่านการประเมินผลงานเพื่อเลื่อนวิทยฐานะสูงขึ้น

๒.๕ ระเบียบ...

๒.๕ ระเบียบวาระที่ ๕.๖ เห็นชอบเพื่อเลื่อนและแต่งตั้งข้าราชการหรือพนักงานส่วนท้องถิ่น ให้ดำรงตำแหน่งที่สูงขึ้น สายงานประเภทวิชาการ ระดับชำนาญการพิเศษ ตำแหน่ง พยาบาลวิชาชีพชำนาญการพิเศษ

๒.๖ ระเบียบวาระที่ ๕.๗ เห็นชอบการปรับปรุงตำแหน่ง เพื่อเลื่อนและแต่งตั้งพนักงานเทศบาล ให้ดำรงตำแหน่งที่สูงขึ้น ประเภทวิชาการ ระดับชำนาญการพิเศษ

๒.๗ ระเบียบวาระที่ ๕.๘ เห็นชอบเปลี่ยนแปลงวันลาออกของพนักงานเทศบาล

๒.๘ ระเบียบวาระที่ ๕.๑๐ เห็นชอบการลาออกจากราชการของพนักงานเทศบาล

๒.๙ ระเบียบวาระที่ ๕.๑๑ เห็นชอบการลาออกจากราชการของพนักงานจ้างเทศบาล

๒.๑๐ ระเบียบวาระที่ ๕.๑๒ เห็นชอบการจ้างและแต่งตั้งพนักงานจ้างผู้ได้รับการเลือกสรร

๒.๑๑ ระเบียบวาระที่ ๕.๑๓ เห็นชอบการปรับปรุงตำแหน่งพนักงานทั่วไปเป็นพนักงานจ้างตามภารกิจ

(ผู้มีทักษะ)

๒.๑๒ ระเบียบวาระที่ ๕.๑๗ เห็นชอบแผนพัฒนาบุคลากร ๓ ปี ประจำปีงบประมาณ (พ.ศ. ๒๕๖๗-๒๕๖๙) ของเทศบาล จังหวัดอุบลราชธานี

๒.๑๓ ระเบียบวาระที่ ๕.๑๘ เห็นชอบแผนอัตรากำลัง ๓ ปี ประจำปีงบประมาณ (พ.ศ. ๒๕๖๗-๒๕๖๙) ของเทศบาล จังหวัดอุบลราชธานี

๒.๑๔ ระเบียบวาระที่ ๕.๒๐ เห็นชอบการกำหนดตำแหน่งเป็นการเฉพาะราย (กรณีศาลปกครองสูงสุดพิพากษาให้ผู้ถูกฟ้องคดีดำเนินการคืนสิทธิประโยชน์ที่ผู้ฟ้องคดีพึงมีพึงได้ตามกฎหมาย ในระหว่างที่ถูกปลดออกจากราชการ)

จึงขอให้เทศบาลดำเนินการตามมติดังกล่าว ทั้งนี้ เมื่อเทศบาลได้มีคำสั่ง/ประกาศใดตามมตินี้แล้ว (ไม่ก่อนวันที่ ก.ท.จ. ให้ความเห็นชอบ/ไม่ก่อนวันที่ยื่นผลงานถูกต้องครบถ้วน) ให้สำเนาคำสั่ง/ประกาศให้จังหวัดทราบด้วย รายละเอียดปรากฏตามสิ่งที่ส่งมาพร้อมนี้

เรียน ผู้อำนวยการกองการเจ้าหน้าที่

จึงเรียนมาเพื่อทราบและพิจารณาดำเนินการต่อไป สำหรับอำเภอขอให้แจ้งเทศบาลในพื้นที่ทราบด้วย

- เพื่อโปรดทราบ

เรียน หัวหน้ากลุ่มงานบรรจุแต่งตั้งและอัตรากำลัง

ขอแสดงความนับถือ

เรียน ปลัดเทศบาล

- เพื่อโปรดทราบ

- เพื่อโปรดทราบ

จ.อุบลราชธานี วันที่ ๑๕ มิ.ย. ๒๕๖๖

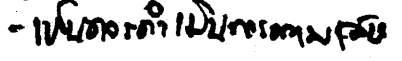

-  เป็นรองปลัดเทศบาล

๑/๒๕๖๖ เรื่องที่ ๕๘ ๕๕๖๖ ๕๕๖๖ ๕๕๖๖

(นายกำพล สิริรัตนนนท์)

(นายภูวนาท สุขประเสริฐ)

๑๕ มิ.ย. ๒๕๖๖

รองผู้ว่าราชการจังหวัด ปฏิบัติราชการแทน

๑๕ มิ.ย. ๒๕๖๖

ผู้ว่าราชการจังหวัดอุบลราชธานี หัวหน้ากลุ่มงานบุคลากรทางการศึกษา

๑๕ มิ.ย. ๒๕๖๖

เรียน นายกเทศมนตรี

- เพื่อโปรดทราบ

- เห็นควรให้ดำเนินการตามเสนอ

(นายศรีณัฐ คำสามารถ)

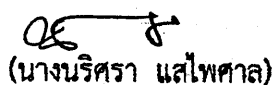
(นางนริศรา แซ่ไพศาล)

(นายธีรศักดิ์ ชุ่มนุ่น)

สำนักงานส่งเสริมการปกครองท้องถิ่นจังหวัดอุบลราชธานี

รองปลัดเทศบาล รักษาการแทน

กลุ่มงานมาตรฐานการบริหารงานบุคคลส่วนท้องถิ่น

ปลัดเทศบาลเมืองวารินชำราบ

โทร. ๐๔๕-๓๔๔๕๘๗ (จนท.๐๔๖ ๖๕๖๓๙๗)

๐๕ ต.ค. ๒๕๖๖

ดำเนินการ



(นายจีระชัย ไกรกังกร)

นายกเทศมนตรีเมืองวารินชำราบ

ระเบียบ

บัญชีเห็นชอบผู้ผ่านการประเมินเพื่อปรับปรุงตำแหน่งจากพนักงานจ้างทั่วไป ค่าตอบแทน ๙,๐๐๐.- บาท

เป็นพนักงานจ้างตามภารกิจ (ผู้มีทักษะ) ค่าตอบแทน ๙,๔๐๐.- บาท

เพื่อเสนอ ก.ท.จ. อุบลราชธานี ในการประชุมครั้งที่ ๙/๒๕๖๖ วันที่ ๒๘ กันยายน ๒๕๖๖

จำนวน ๒ ราย

ที่	เทศบาล/อำเภอ	ชื่อ - สกุล	ประเภท/ตำแหน่งเดิม	ประเภท/ตำแหน่งหลังปรับปรุง	วุฒิการศึกษา	ประสบการณ์ทำงาน	ผลการประเมิน	ภาระค่าใช้จ่ายตามแผนอัตรากำหนด ๓ ปี	มติ ก.ท.จ.
๑	ท.วารินชำราบ	นายวิชาญชัย	พนักงานจ้างทั่วไป	พนักงานจ้างตามภารกิจ	ปวส.อุตสาหกรรม (เทคนิคเครื่องกล)	หนังสือรับรองการปฏิบัติงานจาก ท.วารินชำราบ ตั้งแต่วันที่ ๑๖ พฤษภาคม ๒๕๖๑ ถึงปัจจุบัน	ดีมาก	๑๘,๑๐	เห็นชอบ
	อ.วารินชำราบ	เบ้าทอง	งานป้องกันและบรรเทาสาธารณภัย	งานป้องกันและบรรเทาสาธารณภัย	วิทยาลัยอาชีวศึกษา	รวมระยะเวลา ๕ ปี ๓ เดือน	เห็นชอบตามมติ ก.ท.จ. อุบลราชธานี ครั้งที่ ๘/๒๕๖๖		
	จำนวน ๒ ราย		ฝ่ายป้องกันและบรรเทาสาธารณภัย	ฝ่ายป้องกันและบรรเทาสาธารณภัย	ศูย์การบริหารธุรกิจ		เมื่อวันที่ ๒๘ กันยายน ๒๕๖๖		
			สำนักปลัด	สำนักปลัด			ผู้รับรอง		
๒	ท.วารินชำราบ	นายนิวัฒน์	พนักงานจ้างทั่วไป	พนักงานจ้างตามภารกิจ	ปวส.อุตสาหกรรม (ช่างยนต์)	หนังสือรับรองการปฏิบัติงานจาก ท.วารินชำราบ ตั้งแต่วันที่ ๑๖ พฤษภาคม ๒๕๖๑ ถึงปัจจุบัน	ดีมาก	๑๘,๑๐	เห็นชอบ
	อ.วารินชำราบ	นิตเศรษฐ์	งานป้องกันและบรรเทาสาธารณภัย	งานป้องกันและบรรเทาสาธารณภัย	วิทยาลัยการอาชีพ	รวมระยะเวลา ๕ ปี ๓ เดือน			
			ฝ่ายป้องกันและบรรเทาสาธารณภัย	ฝ่ายป้องกันและบรรเทาสาธารณภัย	วารินชำราบ				
			สำนักปลัด	สำนักปลัด					

๙๖