



การปรับปรุงแผนอัตรากำลัง ๓ ปี ประจำปีงบประมาณ พ.ศ. ๒๕๖๗ - ๒๕๖๙ ครั้งที่ ๖

เทศบาลเมืองวารินชำราบ
จังหวัดอุบลราชธานี



กองการเจ้าหน้าที่ เทศบาลเมืองวารินชำราบ
โทร. ๐ ๔๕๒๖ ๙๖๘๐ ต่อ ๑๔๔
เว็บไซต์ www.warincity.go.th

๕ มีนาคม ๒๕๖๙



ประกาศเทศบาลเมืองวารินชำราบ

เรื่อง การปรับปรุงแผนอัตรากำลัง ๓ ปี ประจำปีงบประมาณ พ.ศ. ๒๕๖๗ - ๒๕๖๙
ครั้งที่ ๖

ตามที่เทศบาลเมืองวารินชำราบ ได้เสนอขอความเห็นชอบการปรับปรุงแผนอัตรากำลัง ๓ ปี ประจำปีงบประมาณ พ.ศ. ๒๕๖๗ - ๒๕๖๙ และคณะกรรมการพนักงานเทศบาลจังหวัดอุบลราชธานี (ก.ท.จ.) ในการประชุมครั้งที่ ๒/๒๕๖๙ เมื่อวันที่ ๑๗ กุมภาพันธ์ ๒๕๖๙ มีมติเห็นชอบการปรับปรุงแผนอัตรากำลัง ๓ ปี ประจำปีงบประมาณ พ.ศ. ๒๕๖๗ - ๒๕๖๙ ของเทศบาลเมืองวารินชำราบ แล้วนั้น

อาศัยอำนาจตามความในมาตรา ๑๕ ประกอบมาตรา ๒๓ แห่งพระราชบัญญัติระเบียบบริหารงานบุคคลส่วนท้องถิ่น พ.ศ. ๒๕๔๒ ประกาศคณะกรรมการพนักงานเทศบาลจังหวัดอุบลราชธานี เรื่อง หลักเกณฑ์และเงื่อนไขเกี่ยวกับการบริหารงานบุคคลของเทศบาล ลงวันที่ ๒๖ พฤศจิกายน ๒๕๔๕ และที่แก้ไขเพิ่มเติม ประกอบกับประกาศคณะกรรมการพนักงานเทศบาลจังหวัดอุบลราชธานี เรื่อง มาตรฐานทั่วไปเกี่ยวกับพนักงานจ้าง ลงวันที่ ๒ กรกฎาคม ๒๕๔๗ และที่แก้ไขเพิ่มเติม จึงประกาศการปรับปรุงแผนอัตรากำลัง ๓ ปี ประจำปีงบประมาณ พ.ศ. ๒๕๖๗ - ๒๕๖๙ ครั้งที่ ๖ รายละเอียดตามเอกสารแนบท้ายประกาศนี้

ทั้งนี้ ตั้งแต่บัดนี้ เป็นต้นไป

ประกาศ ณ วันที่ ๕ มีนาคม พ.ศ. ๒๕๖๙

(นายณรงค์ชัย ประสิทธิ์ภูริปริชา)

รองนายกเทศมนตรี รักษาราชการแทน

นายกเทศมนตรีเมืองวารินชำราบ

รายละเอียดแนบท้ายประกาศเทศบาลเมืองวารินชำราบ
เรื่อง การปรับปรุงแผนอัตราค่าจ้าง ๓ ปี ประจำปีงบประมาณ พ.ศ. ๒๕๖๗ - ๒๕๖๙ ครั้งที่ ๖
ลงวันที่ ๕ มีนาคม ๒๕๖๙

ที่	สำนัก/กอง	กำหนดตำแหน่ง	จำนวน (อัตรา)	ยกเลิก/เปลี่ยนแปลงตำแหน่ง	จำนวน (อัตรา)	หมายเหตุ
๑	สำนักปลัดเทศบาล กลุ่มงานป้องกันและบรรเทาสาธารณภัย งานป้องกันและบรรเทาสาธารณภัย	-	-	เจ้าพนักงานธุรการ (ปง./ชง.) พนักงานเทศบาล ประเภททั่วไป เลขที่ตำแหน่ง ๗๖-๒-๐๑-๔๑๑๑-๐๐๕	-๑	ยุบเลิกตำแหน่ง
๒	สำนักปลัดเทศบาล ฝ่ายบริหารงานทั่วไป งานบริหารงานทั่วไป	-	-	คนงาน พนักงานจ้างทั่วไป	-๑	ตัดโอนตำแหน่งไป สำนักปลัดเทศบาล กลุ่มงานป้องกัน ๓ งานรักษาความสงบ
๓	สำนักปลัดเทศบาล ฝ่ายทะเบียนราษฎรและบัตรประจำตัว ประชาชน งานบัตรประจำตัวประชาชน	-	-	คนงาน พนักงานจ้างทั่วไป	-๑	ตัดโอนตำแหน่งไป สำนักปลัดเทศบาล กลุ่มงานป้องกัน ๓ งานรักษาความสงบ
๔	สำนักปลัดเทศบาล กลุ่มงานป้องกันและบรรเทาสาธารณภัย งานรักษาความสงบ	-	-	คนงาน พนักงานจ้างทั่วไป	+๒	รับโอนตำแหน่ง มาจาก สำนักปลัดเทศบาล ฝ่ายบริหารงานทั่วไป งานบริหารงานทั่วไป ๑ อัตรา และฝ่ายทะเบียน ๓ งานบัตรประจำตัว ประชาชน ๑ อัตรา

/๕. กองช่าง...

รายละเอียดแบบท้ายประกาศเทศบาลเมืองวารินชำราบ
เรื่อง การปรับปรุงแผนอัตรากำลัง ๓ ปี ประจำปีงบประมาณ พ.ศ. ๒๕๖๗ - ๒๕๖๙ ครั้งที่ ๖
ลงวันที่ ๕ มีนาคม ๒๕๖๙

ที่	สำนัก/กอง	กำหนดตำแหน่ง	จำนวน (อัตรา)	ยุบเลิก/เปลี่ยนแปลงตำแหน่ง	จำนวน (อัตรา)	หมายเหตุ
๕	กองช่าง ฝ่ายการโยธา งานบริหารงานทั่วไป	นักจัดการงานทั่วไป (ปก./ชก.) พนักงานเทศบาล ประเภทวิชาการ เลขที่ตำแหน่ง ๗๖-๒-๐๕-๓๑๑-๐๐๕	+๑	-	-	
๖	กองช่าง ฝ่ายการโยธา งานสาธารณูปโภค	พนักงานขับเครื่องจักรกลขนาดกลาง (ทักษะ) พนักงานจ้างตามภารกิจ (รถชุดตัด หมายเลขทะเบียน ตจ ๖๐๙๘)	+๑	-	-	แทนลูกจ้างประจำ (เกษียณอายุราชการ ๑ ต.ค. ๒๕๖๘)
๗	กองช่าง ฝ่ายการโยธา งานสาธารณูปโภค	พนักงานขับเครื่องจักรกลขนาดเบา (ทั่วไป) พนักงานจ้างทั่วไป (รถบรรทุกแบบกระบะเพท้าย หมายเลขทะเบียน ผค ๔๙๘๓ อุบลราชธานี)	+๑	-	-	
๘	กองช่าง ฝ่ายการโยธา - งานสาธารณูปโภค - งานติดตั้งซ่อมบำรุงระบบไฟส่องสว่าง และไฟสัญญาณจราจร - งานเครื่องจักรกล - งานปรับปรุงภูมิทัศน์	- - - -	- - - -	คนงาน พนักงานจ้างทั่วไป คนงาน พนักงานจ้างทั่วไป คนงาน พนักงานจ้างทั่วไป คนงาน พนักงานจ้างทั่วไป	-๑ -๒ -๑ -๑	ยุบเลิกตำแหน่ง ยุบเลิกตำแหน่ง ยุบเลิกตำแหน่ง ยุบเลิกตำแหน่ง

รายละเอียดแนบท้ายประกาศเทศบาลเมืองวารินชำราบ

เรื่อง การปรับปรุงแผนอัตรากำลัง ๓ ปี ประจำปีงบประมาณ พ.ศ. ๒๕๖๗ - ๒๕๖๙ ครั้งที่ ๖

ลงวันที่ ๕ มีนาคม ๒๕๖๙

ที่	สำนัก/กอง	กำหนดตำแหน่ง	จำนวน (อัตรา)	ยกเลิก/เปลี่ยนแปลงตำแหน่ง	จำนวน (อัตรา)	หมายเหตุ
๙	กองการศึกษา ฝ่ายบริหารการศึกษา งานบำรุงศิลปประเพณีฯ	-	-	เจ้าพนักงานธุรการ (ปง./ชง.) พนักงานเทศบาล ประเภททั่วไป เลขที่ตำแหน่ง ๗๖-๒-๐๘-๔๑๐๑-๐๑๓	-๑	ตัดโอนตำแหน่งไป กองการศึกษา กลุ่มงานนิติศึกษาศึกษา งานศึกษานิสิต
๑๐	กองการศึกษา กลุ่มงานนิติศึกษาศึกษา งานศึกษานิสิต	-	-	เจ้าพนักงานธุรการ (ปง./ชง.) พนักงานเทศบาล ประเภททั่วไป เลขที่ตำแหน่ง ๗๖-๒-๐๘-๔๑๐๑-๐๑๓	+๑	รับโอนตำแหน่ง มาจาก กองการศึกษา ฝ่ายบริหารการศึกษา งานบำรุงศิลปประเพณีฯ
๑๑	กองการศึกษา กลุ่มงานนิติศึกษาศึกษา งานศึกษานิสิต	คนงาน พนักงานจ้างทั่วไป	+๑	-	-	
๑๒	กองการศึกษา ศูนย์พัฒนาเด็กเล็กเทศบาลเมืองวารินชำราบ	ผู้อำนวยการศูนย์พัฒนาเด็กเล็ก (สายงานบริหารสถานศึกษา) เลขที่ตำแหน่ง - ครูผู้ช่วย (สายงานการสอน) เลขที่ตำแหน่ง - ผู้ดูแลเด็ก (ทั่วไป) พนักงานจ้างทั่วไป	+๑ +๒ +๒	-	-	(เงินอุดหนุน) (เงินอุดหนุน)

รายละเอียดแนบท้ายประกาศเทศบาลเมืองวารินชำราบ
เรื่อง การปรับปรุงแผนอัตรากำลัง ๓ ปี ประจำปีงบประมาณ พ.ศ. ๒๕๖๗ - ๒๕๖๙ ครั้งที่ ๖
ลงวันที่ ๕ มีนาคม ๒๕๖๙

ที่	สำนัก/กอง	กำหนดตำแหน่ง	จำนวน (อัตรา)	ยุบเลิก/เปลี่ยนแปลงตำแหน่ง	จำนวน (อัตรา)	หมายเหตุ
๑๓	กองช่างสุขาภิบาล กลุ่มงานจัดการคุณภาพน้ำ งานทำความสะอาด ล้างลอกท่อระบายน้ำเสีย สาธารณะ	-	-	คนงาน พนักงานจ้างทั่วไป	-๑	ยุบเลิกตำแหน่ง
๑๔	กองช่างสุขาภิบาล กลุ่มงานจัดการสิ่งแวดล้อมด้านวัสดุใช้แล้ว งานบริหารจัดการวัสดุใช้แล้ว	-	-	คนงาน พนักงานจ้างทั่วไป	-๓	ยุบเลิกตำแหน่ง
๑๕	กองสวัสดิการสังคม กลุ่มงานพัฒนาชุมชน งานบริหารงานทั่วไป	พนักงานขับรถยนต์ (ทั่วไป) พนักงานจ้างทั่วไป (รถยนต์บรรทุก หมายเลขทะเบียน กอ ๙๒๒๘ อุบลราชธานี)	+๑	-	-	



(นายณรงค์ชัย ประสทธิทธิภูมิรักษา)
รองนายกเทศมนตรี รักษาการนายกเทศมนตรี
นายกเทศมนตรีเมืองวารินชำราบ

๘. โครงสร้างการกำหนดส่วนราชการ

จากวิเคราะห์ภารกิจและสภาพปัญหาในพื้นที่ เทศบาลเมืองวารินชำราบมีภารกิจอำนาจหน้าที่ที่จะต้องดำเนินการแก้ไขปัญหาภายใต้อำนาจหน้าที่ที่กำหนดไว้ในพระราชบัญญัติเทศบาล พ.ศ. ๒๔๙๖ (ที่แก้ไขเพิ่มเติมจนถึงปัจจุบัน) และพระราชบัญญัติกำหนดแผนและขั้นตอนการกระจายอำนาจให้แก่องค์กรปกครองส่วนท้องถิ่น พ.ศ. ๒๕๔๒ จึงได้วิเคราะห์การกำหนดตำแหน่งจากภารกิจที่จะดำเนินการในแต่ละส่วนราชการ เพื่อนำมาวิเคราะห์ว่าจะใช้ตำแหน่งประเภทใด สายงานใด จำนวนเท่าใด ในส่วนราชการนั้น จึงจะเหมาะสมกับภารกิจและปริมาณงานที่มีมากขึ้น โดยมีการกำหนดโครงสร้างส่วนราชการ ดังนี้

๘.๑ โครงสร้างการแบ่งส่วนราชการเทศบาลเมืองวารินชำราบ

โครงสร้างตามแผนอัตรากำลังปัจจุบัน	โครงสร้างตามแผนอัตรากำลังใหม่	หมายเหตุ
<p>๑. สำนักปลัดเทศบาล</p> <p>๑.๑ <u>ฝ่ายบริหารงานทั่วไป</u></p> <ul style="list-style-type: none"> - งานบริหารงานทั่วไป - งานเลขานุการของเทศบาล - งานกิจการสภาเทศบาล - งานการเลือกตั้ง <p>๑.๒ <u>ฝ่ายทะเบียนราษฎรและบัตรประจำตัวประชาชน</u></p> <ul style="list-style-type: none"> - งานทะเบียนราษฎร - งานบัตรประจำตัวประชาชน <p>๑.๓ <u>ฝ่ายป้องกันและบรรเทาสาธารณภัย</u></p> <ul style="list-style-type: none"> - งานป้องกันและบรรเทาสาธารณภัย - งานรักษาความสงบ <p>๑.๔ <u>งานนิติการ</u></p> <p>๒. กองคลัง</p> <p>๒.๑ <u>งานบริหารงานทั่วไป</u></p> <p>๒.๒ <u>ฝ่ายบริหารงานคลัง</u></p> <ul style="list-style-type: none"> - งานการเงินและบัญชี - งานสถิติการคลัง <p>๒.๓ <u>ฝ่ายพัฒนารายได้</u></p> <ul style="list-style-type: none"> - งานพัฒนารายได้ - งานผลประโยชน์และกิจการพาณิชย์ - งานแผนที่ภาษีและทะเบียนทรัพย์สิน <p>๒.๔ <u>ฝ่ายพัสดุและทรัพย์สิน</u></p> <ul style="list-style-type: none"> - งานจัดหาพัสดุ - งานทะเบียนทรัพย์สิน 	<p>๑. สำนักปลัดเทศบาล</p> <p>๑.๑ <u>ฝ่ายบริหารงานทั่วไป</u></p> <ul style="list-style-type: none"> - งานบริหารงานทั่วไป - งานเลขานุการของเทศบาล - งานกิจการสภาเทศบาล - งานการเลือกตั้ง <p>๑.๒ <u>ฝ่ายทะเบียนราษฎรและบัตรประจำตัวประชาชน</u></p> <ul style="list-style-type: none"> - งานทะเบียนราษฎร - งานบัตรประจำตัวประชาชน <p>๑.๓ <u>กลุ่มงานป้องกันและบรรเทาสาธารณภัย</u></p> <ul style="list-style-type: none"> - งานป้องกันและบรรเทาสาธารณภัย - งานรักษาความสงบ <p>๑.๔ <u>งานนิติการ</u></p> <p>๒. กองคลัง</p> <p>๒.๑ <u>งานบริหารงานทั่วไป</u></p> <p>๒.๒ <u>ฝ่ายบริหารงานคลัง</u></p> <ul style="list-style-type: none"> - งานการเงินและบัญชี - งานสถิติการคลัง <p>๒.๓ <u>ฝ่ายพัฒนารายได้</u></p> <ul style="list-style-type: none"> - งานพัฒนารายได้ - งานผลประโยชน์และกิจการพาณิชย์ - งานแผนที่ภาษีและทะเบียนทรัพย์สิน <p>๒.๔ <u>ฝ่ายพัสดุและทรัพย์สิน</u></p> <ul style="list-style-type: none"> - งานจัดหาพัสดุ - งานทะเบียนทรัพย์สิน 	

โครงสร้างตามแผนอัตรากำลังปัจจุบัน	โครงสร้างตามแผนอัตรากำลังใหม่	หมายเหตุ
<p>๓. กองช่าง</p> <p>๓.๑ <u>ฝ่ายแบบแผนและก่อสร้าง</u></p> <ul style="list-style-type: none"> - งานบริหารงานทั่วไป - งานวิศวกรรม - งานสถาปัตยกรรม - งานผังเมือง <p>๓.๒ <u>ฝ่ายการโยธา</u></p> <ul style="list-style-type: none"> - งานบริหารงานทั่วไป - งานสาธารณูปโภค - งานติดตั้งซ่อมบำรุงระบบไฟส่องสว่าง <p>และไฟสัญญาณจราจร</p> <ul style="list-style-type: none"> - งานเครื่องจักรกล - งานศิลป์ - งานปรับปรุงภูมิทัศน์ <p>๔. กองสาธารณสุขและสิ่งแวดล้อม</p> <p>๔.๑ <u>งานบริหารงานทั่วไป</u></p> <p>๔.๒ <u>ฝ่ายบริหารงานสาธารณสุข</u></p> <ul style="list-style-type: none"> - งานสุขาภิบาลอนามัยสิ่งแวดล้อม - งานรักษาความสะอาด - งานจัดการมูลฝอยและสิ่งปฏิกูล <p>๔.๓ <u>ฝ่ายบริการสาธารณสุข</u></p> <ul style="list-style-type: none"> - งานศูนย์บริการสาธารณสุข - งานส่งเสริมสุขภาพ - งานสัตวแพทย์ - งานป้องกันและควบคุมโรคติดต่อ <p>๕. กองยุทธศาสตร์และงบประมาณ</p> <p>๕.๑ <u>ฝ่ายบริการและเผยแพร่วิชาการ</u></p> <ul style="list-style-type: none"> - งานบริหารงานทั่วไป - งานประชาสัมพันธ์ - งานสถิติข้อมูลและสารสนเทศ <p>๕.๒ <u>กลุ่มงานแผนงานและงบประมาณ</u></p> <ul style="list-style-type: none"> - งานวิเคราะห์นโยบายและแผน - งานงบประมาณ 	<p>๓. กองช่าง</p> <p>๓.๑ <u>ฝ่ายแบบแผนและก่อสร้าง</u></p> <ul style="list-style-type: none"> - งานบริหารงานทั่วไป - งานวิศวกรรม - งานสถาปัตยกรรม - งานผังเมือง <p>๓.๒ <u>ฝ่ายการโยธา</u></p> <ul style="list-style-type: none"> - งานบริหารงานทั่วไป - งานสาธารณูปโภค - งานติดตั้งซ่อมบำรุงระบบไฟส่องสว่าง <p>และไฟสัญญาณจราจร</p> <ul style="list-style-type: none"> - งานเครื่องจักรกล - งานศิลป์ - งานปรับปรุงภูมิทัศน์ <p>๔. กองสาธารณสุขและสิ่งแวดล้อม</p> <p>๔.๑ <u>งานบริหารงานทั่วไป</u></p> <p>๔.๒ <u>ฝ่ายบริหารงานสาธารณสุข</u></p> <ul style="list-style-type: none"> - งานสุขาภิบาลอนามัยสิ่งแวดล้อม - งานรักษาความสะอาด - งานจัดการมูลฝอยและสิ่งปฏิกูล <p>๔.๓ <u>ฝ่ายบริการสาธารณสุข</u></p> <ul style="list-style-type: none"> - งานศูนย์บริการสาธารณสุข - งานส่งเสริมสุขภาพ - งานสัตวแพทย์ - งานป้องกันและควบคุมโรคติดต่อ <p>๕. กองยุทธศาสตร์และงบประมาณ</p> <p>๕.๑ <u>ฝ่ายบริการและเผยแพร่วิชาการ</u></p> <ul style="list-style-type: none"> - งานบริหารงานทั่วไป - งานประชาสัมพันธ์ - งานสถิติข้อมูลและสารสนเทศ <p>๕.๒ <u>ฝ่ายแผนงานและงบประมาณ</u></p> <ul style="list-style-type: none"> - งานวิเคราะห์นโยบายและแผน - งานงบประมาณ 	

โครงสร้างตามแผนอัตรากำลังปัจจุบัน	โครงสร้างตามแผนอัตรากำลังใหม่	หมายเหตุ
<p>๖. กองการศึกษา</p> <p>๖.๑ ฝ่ายบริหารการศึกษา</p> <ul style="list-style-type: none"> - งานบริหารการศึกษา - งานการศึกษาปฐมวัย - งานแผนงานและโครงการ - งานบริหารงานทั่วไป - งานบำรุงศิลปะ จารีตประเพณี ภูมิปัญญาท้องถิ่นและวัฒนธรรมอันดีของท้องถิ่น - งานกิจกรรมเด็กและเยาวชน - งานการกีฬาและนันทนาการ - งานการศาสนา <p>๖.๒ กลุ่มงานนิเทศการศึกษา</p> <ul style="list-style-type: none"> - งานศึกษานิเทศก์ - งานส่งเสริมคุณภาพและมาตรฐานหลักสูตร - งานพัฒนาสื่อเทคโนโลยีและนวัตกรรมทางการศึกษา - งานมาตรฐานและรับประกันคุณภาพ <p>การจัดการศึกษา</p> <ul style="list-style-type: none"> - งานกิจการนักเรียน - งานการศึกษานอกระบบและตามอัธยาศัย - งานบริหารวิชาการด้านการศึกษา - งานพัฒนาการศึกษา - งานเครือข่ายทางการศึกษา <p>๖.๓ โรงเรียน</p> <ul style="list-style-type: none"> - โรงเรียนเทศบาลวารินวิชาชาติ - โรงเรียนเทศบาลบ้านสุขสำราญ - โรงเรียนเทศบาลบ้านหนองตาโฝ่นมิตรภาพที่ ๕ 	<p>๖. กองการศึกษา</p> <p>๖.๑ ฝ่ายบริหารการศึกษา</p> <ul style="list-style-type: none"> - งานบริหารการศึกษา - งานการศึกษาปฐมวัย - งานแผนงานและโครงการ - งานบริหารงานทั่วไป - งานบำรุงศิลปะ จารีตประเพณี ภูมิปัญญาท้องถิ่นและวัฒนธรรมอันดีของท้องถิ่น - งานกิจกรรมเด็กและเยาวชน - งานการกีฬาและนันทนาการ - งานการศาสนา <p>๖.๒ กลุ่มงานนิเทศการศึกษา</p> <ul style="list-style-type: none"> - งานศึกษานิเทศก์ - งานส่งเสริมคุณภาพและมาตรฐานหลักสูตร - งานพัฒนาสื่อเทคโนโลยีและนวัตกรรมทางการศึกษา - งานมาตรฐานและรับประกันคุณภาพ <p>การจัดการศึกษา</p> <ul style="list-style-type: none"> - งานบริหารงานทั่วไป - งานกิจการนักเรียน - งานการศึกษานอกระบบและตามอัธยาศัย - งานบริหารวิชาการด้านการศึกษา - งานพัฒนาการศึกษา - งานเครือข่ายทางการศึกษา <p>๖.๓ โรงเรียน</p> <ul style="list-style-type: none"> - โรงเรียนเทศบาลวารินวิชาชาติ - โรงเรียนเทศบาลบ้านสุขสำราญ - โรงเรียนเทศบาลบ้านหนองตาโฝ่นมิตรภาพที่ ๕ - ศูนย์พัฒนาเด็กเล็กเทศบาลเมืองวารินชำราบ 	

โครงสร้างตามแผนอัตรากำลังปัจจุบัน	โครงสร้างตามแผนอัตรากำลังใหม่	หมายเหตุ
<p>๗. กองช่างสุขาภิบาล</p> <p>๗.๑ <u>กลุ่มงานจัดการคุณภาพน้ำ</u></p> <ul style="list-style-type: none"> - งานบริหารจัดการคุณภาพน้ำ - งานทำความสะอาดบ่อบำบัดน้ำเสีย - งานทำความสะอาด ล้างลอกท่อระบายน้ำเสีย <p>สาธารณะ</p> <ul style="list-style-type: none"> - งานวางแผนตรวจสอบและควบคุม <p>ระบบบำบัดน้ำเสีย</p> <ul style="list-style-type: none"> - งานตรวจสอบคุณภาพน้ำหลังการบำบัด - งานตรวจสอบ วิเคราะห์ และบำบัด <p>คุณภาพแหล่งน้ำ</p> <ul style="list-style-type: none"> - งานสำรวจและออกแบบระบบบำบัดน้ำเสีย - งานสำรวจและออกแบบก่อสร้างระบบ <p>ระบายน้ำ</p> <ul style="list-style-type: none"> - งานบริหารงานทั่วไป <p>๗.๒ <u>กลุ่มงานจัดการสิ่งแวดล้อมด้านวัสดุใช้แล้ว</u></p> <ul style="list-style-type: none"> - งานบริหารจัดการวัสดุใช้แล้ว - งานวางแผนการบำรุงรักษาและซ่อมแซม <p>๘. กองสวัสดิการสังคม</p> <p>๘.๑ <u>กลุ่มงานพัฒนาชุมชน</u></p> <ul style="list-style-type: none"> - งานพัฒนาชุมชน - งานบริหารงานทั่วไป <p>๘.๒ <u>ฝ่ายสังคมสงเคราะห์</u></p> <ul style="list-style-type: none"> - งานสังคมสงเคราะห์ - งานส่งเสริมสวัสดิการสังคม <p>๙. กองการเจ้าหน้าที่</p> <p>๙.๑ <u>กลุ่มงานบรรจุแต่งตั้งและอัตรากำลัง</u></p> <ul style="list-style-type: none"> - งานบรรจุแต่งตั้งและอัตรากำลัง - งานบริหารงานทั่วไป <p>๙.๒ <u>ฝ่ายบุคลากรทางการศึกษา</u></p> <ul style="list-style-type: none"> - งานบุคลากรทางการศึกษา <p>๑๐. หน่วยตรวจสอบภายใน</p> <p>๑๐.๑ <u>งานตรวจสอบภายใน</u></p>	<p>๗. กองช่างสุขาภิบาล</p> <p>๗.๑ <u>กลุ่มงานจัดการคุณภาพน้ำ</u></p> <ul style="list-style-type: none"> - งานบริหารจัดการคุณภาพน้ำ - งานทำความสะอาดบ่อบำบัดน้ำเสีย - งานทำความสะอาด ล้างลอกท่อระบายน้ำเสีย <p>สาธารณะ</p> <ul style="list-style-type: none"> - งานวางแผนตรวจสอบและควบคุม <p>ระบบบำบัดน้ำเสีย</p> <ul style="list-style-type: none"> - งานตรวจสอบคุณภาพน้ำหลังการบำบัด - งานตรวจสอบ วิเคราะห์ และบำบัด <p>คุณภาพแหล่งน้ำ</p> <ul style="list-style-type: none"> - งานสำรวจและออกแบบระบบบำบัดน้ำเสีย - งานสำรวจและออกแบบก่อสร้างระบบ <p>ระบายน้ำ</p> <ul style="list-style-type: none"> - งานบริหารงานทั่วไป <p>๗.๒ <u>กลุ่มงานจัดการสิ่งแวดล้อมด้านวัสดุใช้แล้ว</u></p> <ul style="list-style-type: none"> - งานบริหารจัดการวัสดุใช้แล้ว - งานวางแผนการบำรุงรักษาและซ่อมแซม <p>๘. กองสวัสดิการสังคม</p> <p>๘.๑ <u>กลุ่มงานพัฒนาชุมชน</u></p> <ul style="list-style-type: none"> - งานพัฒนาชุมชน - งานบริหารงานทั่วไป <p>๘.๒ <u>ฝ่ายสังคมสงเคราะห์</u></p> <ul style="list-style-type: none"> - งานสังคมสงเคราะห์ - งานส่งเสริมสวัสดิการสังคม <p>๙. กองการเจ้าหน้าที่</p> <p>๙.๑ <u>ฝ่ายบรรจุแต่งตั้งและอัตรากำลัง</u></p> <ul style="list-style-type: none"> - งานบรรจุแต่งตั้งและอัตรากำลัง - งานบริหารงานทั่วไป <p>๙.๒ <u>ฝ่ายบุคลากรทางการศึกษา</u></p> <ul style="list-style-type: none"> - งานบุคลากรทางการศึกษา <p>๑๐. หน่วยตรวจสอบภายใน</p> <p>๑๐.๑ <u>งานตรวจสอบภายใน</u></p>	

8.2 การวิเคราะห์การกำหนดตำแหน่ง

กรอบอัตรากำลัง 3 ปี ระหว่างปี พ.ศ. 2567 - 2569 ปรับปรุงครั้งที่ 6

ส่วนราชการ	กรอบ อัตรา กำลังเดิม	อัตราตำแหน่งที่คาดว่าจะ ต้องใช้ในช่วง ระยะเวลา 3 ปี ข้างหน้า			เพิ่ม/ลด			หมายเหตุ
		2567	2568	2569	2567	2568	2569	
		<p>ผู้บริหาร (00)</p> <p>ปลัดเทศบาล (นักบริหารงานท้องถิ่น ระดับสูง)</p> <p>รองปลัดเทศบาล (นักบริหารงานท้องถิ่น ระดับกลาง)</p> <p>สำนักปลัดเทศบาล (01)</p> <p>หัวหน้าสำนักปลัดเทศบาล (นักบริหารงานทั่วไป ระดับกลาง)</p> <p>หัวหน้ากลุ่มงานป้องกันและบรรเทาสาธารณภัย (นักป้องกันและบรรเทาสาธารณภัยชำนาญการพิเศษ)</p> <p style="text-align: center;">*เปลี่ยนฝ่ายป้องกันและบรรเทาสาธารณภัย เป็นกลุ่มงานป้องกันและบรรเทาสาธารณภัย*</p> <p>หัวหน้าฝ่ายทะเบียนราษฎรและบัตรประจำตัวประชาชน (นักบริหารงานทั่วไป ระดับต้น)</p> <p>หัวหน้าฝ่ายบริหารงานทั่วไป (นักบริหารงานทั่วไป ระดับต้น)</p> <p>นักจัดการงานทั่วไปปฏิบัติการ/ชำนาญการ</p> <p>นิติกรปฏิบัติการ/ชำนาญการ</p> <p>นักจัดการงานทะเบียนและบัตรปฏิบัติการ/ชำนาญการ</p> <p>นักป้องกันและบรรเทาสาธารณภัยปฏิบัติการ/ชำนาญการ</p> <p>นักจัดการงานเทศกิจปฏิบัติการ/ชำนาญการ</p> <p>เจ้าพนักงานธุรการปฏิบัติงาน/ชำนาญงาน</p> <p>เจ้าพนักงานทะเบียนปฏิบัติงาน/ชำนาญงาน</p> <p>เจ้าพนักงานป้องกันและบรรเทาสาธารณภัยปฏิบัติงาน/ชำนาญงาน</p> <p>เจ้าพนักงานเทศกิจปฏิบัติงาน/ชำนาญงาน</p> <p>พนักงานจ้างตามภารกิจ</p> <p>ผู้ช่วยนักจัดการงานทั่วไป</p> <p>ผู้ช่วยเจ้าพนักงานธุรการ</p> <p>ผู้ช่วยเจ้าพนักงานทะเบียน</p>						
1	1	1	1	-	-	-	ว่าง (1 ต.ค. 67)	
*อยู่ระหว่างการดำเนินการสรรหาของ ก.ท.								
2	2	2	2	-	-	-		
1	1	1	1	-	-	-		
1	1	1	1	-	-	-	ว่าง (15 ธ.ค. 68)	
*อยู่ระหว่างการดำเนินการสรรหาของ ก.ท.จ.อุบลราชธานี								
1	1	1	1	-	-	-	ว่าง (1 พ.ค. 68)	
1	1	1	1	-	-	-	ว่าง (5 ม.ค. 69)	
2	2	3	3	-	+1	-		
2	2	2	2	-	-	-		
2	2	2	2	-	-	-		
1	1	1	1	-	-	-		
1	1	1	1	-	-	-		
5	5	4	3	-	-1	-1	ว่าง 1 อัตรา (5 ม.ค. 68)	
4	4	4	4	-	-	-		
5	5	5	5	-	-	-	ว่าง 2 อัตรา (1 ต.ค.67=1อัตรา) (1 ก.พ. 67=1อัตรา)	
1	1	1	1	-	-	-		
-	-	1	1		+1			
1	1	1	1	-	-	-		
2	2	2	2	-	-	-		

8.2 การวิเคราะห์การกำหนดตำแหน่ง

กรอบอัตรากำลัง 3 ปี ระหว่างปี พ.ศ. 2567 - 2569 ปรับปรุงครั้งที่ 6

ส่วนราชการ	กรอบ อัตรา กำลังเดิม	อัตราตำแหน่งที่คาดว่าจะ ต้องใช้ในช่วง ระยะเวลา 3 ปี ข้างหน้า			เพิ่ม/ลด			หมายเหตุ
		2567	2568	2569	2567	2568	2569	
		ผู้ช่วยเจ้าพนักงานเทคนิค	2	2	2	2	-	
พนักงานดับเพลิง (ผู้มีทักษะ)	13	13	13	13	-	-	-	ว่าง 1 อัตรา (18 ก.พ.68)
พนักงานวิทยุสื่อสาร (ผู้มีทักษะ)	2	2	2	2	-	-	-	
พนักงานขับรถยนต์ (ผู้มีทักษะ)	4	4	4	4	-	-	-	ว่าง 2 อัตรา (1 พ.ย.67=1อัตรา) (1 ธ.ค.67=1อัตรา)
พนักงานจ้างทั่วไป								
พนักงานดับเพลิง	13	13	13	13	-	-	-	ว่าง 6 อัตรา (1 ส.ค.67= 2 อัตรา) (1 ธ.ค.67= 1 อัตรา) (1 9.ค.68= 1 อัตรา) (3 พ.ย.68= 2 อัตรา)
พนักงานวิทยุสื่อสาร	2	2	2	2	-	-	-	
พนักงานขับรถยนต์	1	1	1	1	-	-	-	
คนงาน	7	7	7	7	-	-	-	ว่าง 2 อัตรา
ตัดโอนตำแหน่งว่างทั้ง 2 อัตรา ไปงานรักษาความสงบ กลุ่มงานป้องกัน ฯ								
กองคลัง (04)								
ผู้อำนวยการกองคลัง (นักบริหารงานการคลัง ระดับกลาง)	1	1	1	1	-	-	-	
หัวหน้าฝ่ายบริหารงานคลัง (นักบริหารงานการคลัง ระดับต้น)	1	1	1	1	-	-	-	
หัวหน้าฝ่ายพัฒนารายได้ (นักบริหารงานการคลัง ระดับต้น)	1	1	1	1	-	-	-	
หัวหน้าฝ่ายพัสดุและทรัพย์สิน (นักบริหารงานการคลัง ระดับต้น)	1	1	1	1	-	-	-	
นักวิชาการเงินและบัญชีปฏิบัติการ/ชำนาญการ	2	2	2	2	-	-	-	ว่าง 1 อัตรา (2 ม.ค. 68)
นักวิชาการจัดเก็บรายได้ปฏิบัติการ/ชำนาญการ	1	1	1	1	-	-	-	
นักวิชาการพัสดุปฏิบัติการ/ชำนาญการ	2	2	2	2	-	-	-	
เจ้าพนักงานธุรการปฏิบัติงาน/ชำนาญงาน	2	2	2	2	-	-	-	
เจ้าพนักงานจัดเก็บรายได้ปฏิบัติงาน/ชำนาญงาน	3	3	3	3	-	-	-	
เจ้าพนักงานการเงินและบัญชีปฏิบัติงาน/ชำนาญงาน	2	2	2	2	-	-	-	
พนักงานจ้างตามภารกิจ								
ผู้ช่วยนักจัดการงานทั่วไป	1	1	1	1	-	-	-	

8.2 การวิเคราะห์การกำหนดตำแหน่ง

กรอบอัตรากำลัง 3 ปี ระหว่างปี พ.ศ. 2567 - 2569 ปรับปรุงครั้งที่ 6

ส่วนราชการ	กรอบ อัตรา กำลังเดิม	อัตราตำแหน่งที่คาดว่าจะ ต้องใช้ในช่วง ระยะเวลา 3 ปี ข้างหน้า			เพิ่ม/ลด			หมายเหตุ
		2567	2568	2569	2567	2568	2569	
		ผู้ช่วยเจ้าพนักงานธุรการ	1	1	1	1	-	
ผู้ช่วยเจ้าพนักงานเก็บรายได้	8	8	8	8	-	-	-	ว่าง 1 อัตรา (4 มี.ค. 68)
พนักงานขับรถยนต์ (ผู้มีทักษะ)	1	1	1	1	-	-	-	
พนักงานจ้างทั่วไป								
คนงาน	10	10	10	10	-	-	-	ว่าง 5 อัตรา =3อัตรา) =2อัตรา)
						(12 ก.ค.66		
						(1 ส.ค.67		
กองช่าง (05)								
ผู้อำนวยการกองช่าง (นักบริหารงานช่าง ระดับกลาง)	1	1	1	1	-	-	-	
หัวหน้าฝ่ายแบบแผนและก่อสร้าง (นักบริหารงานช่าง ระดับต้น)	1	1	1	1	-	-	-	
หัวหน้าฝ่ายการโยธา (นักบริหารงานช่าง ระดับต้น)	1	1	1	1	-	-	-	
นักวิชาการสวนสาธารณะปฏิบัติการ/ชำนาญการ	1	1	1	1	-	-	-	ว่าง (8 มี.ค.65)
วิศวกรโยธาปฏิบัติการ/ชำนาญการ	2	2	2	2	-	-	-	
วิศวกรไฟฟ้าปฏิบัติการ/ชำนาญการ	1	1	1	1	-	-	-	
สถาปนิกปฏิบัติการ/ชำนาญการ	1	1	1	1	-	-	-	
นักจัดการงานทั่วไปปฏิบัติการ/ชำนาญการ	-	-	-	1	-	-	+1	ว่าง
เจ้าพนักงานธุรการปฏิบัติงาน/ชำนาญงาน	2	2	2	2	-	-	-	
นายช่างโยธาปฏิบัติงาน/ชำนาญงาน	5	5	5	5	-	-	-	ว่าง 1 อัตรา (2 เม.ย. 68)
นายช่างเครื่องกลอาวุโส	1	1	1	1	-	-	-	
นายช่างไฟฟ้าปฏิบัติงาน/ชำนาญงาน	1	1	2	2	-	+1	-	
นายช่างศิลป์ปฏิบัติงาน/ชำนาญงาน	1	1	1	1	-	-	-	
ลูกจ้างประจำ								
พนักงานขับเครื่องจักรกลขนาดกลาง	1	1	1	-	-	-	-1	ยุบเลิกตำแหน่ง
พนักงานจ้างตามภารกิจ								
ผู้ช่วยสถาปนิก	1	1	1	1	-	-	-	ว่าง (1 มี.ย. 68)
ผู้ช่วยนายช่างโยธา	1	1	1	1	-	-	-	
ผู้ช่วยนายช่างไฟฟ้า	1	1	1	1	-	-	-	
ผู้ช่วยเจ้าพนักงานธุรการ	2	2	2	2	-	-	-	

8.2 การวิเคราะห์การกำหนดตำแหน่ง

กรอบอัตรากำล้าง 3 ปี ระหว่างปี พ.ศ. 2567 - 2569 ปรับปรุงครั้งที่ 6

ส่วนราชการ	กรอบ อัตรา กำลังเดิม	อัตราตำแหน่งที่คาดว่าจะ ต้องใช้ในช่วง ระยะเวลา 3 ปี ข้างหน้า			เพิ่ม/ลด			หมายเหตุ
		2567	2568	2569	2567	2568	2569	
		พนักงานขับรถยนต์ (ผู้มีทักษะ)	8	8	8	8	-	
ช่างปูน (ผู้มีทักษะ)	1	1	1	1	-	-	-	
ช่างไม้ (ผู้มีทักษะ)	2	2	2	2	-	-	-	
ช่างก่อสร้าง (ผู้มีทักษะ)	3	3	3	3	-	-	-	
พนักงานขับเครื่องจักรกลขนาดกลาง (ผู้มีทักษะ)	-	-	-	1	-	-	+1	ว่าง
พนักงานจ้างทั่วไป								
พนักงานขับเครื่องจักรกลขนาดเบา (ทั่วไป)	-	-	-	1	-	-	+1	ว่าง
พนักงานขับรถยนต์ (ทั่วไป)	-	-	5	5	-	+5	-	
คนงาน	38	38	38	33	-	-	-5	ว่าง 10 อัตรา (15 พ.ค. 67 = 2 อัตรา) (4 มิ.ย. 67 = 1 อัตรา) (1 ต.ค. 67 = 1 อัตรา) (1 ม.ค. 68 = 1 อัตรา) (3 มิ.ย. 68 = 1 อัตรา) (3 พ.ย. 68 = 4 อัตรา)
กองสาธารณสุขและสิ่งแวดล้อม (06)								
ผู้อำนวยการกองสาธารณสุขและสิ่งแวดล้อม (นักบริหารงานสาธารณสุข ระดับกลาง)	1	1	1	1	-	-	-	
หัวหน้าฝ่ายบริหารงานสาธารณสุข (นักบริหารงานสาธารณสุข ระดับต้น)	1	1	1	1	-	-	-	
หัวหน้าฝ่ายบริการสาธารณสุข (นักบริหารงานสาธารณสุข ระดับต้น)	1	1	1	1	-	-	-	ว่าง (15.ค.68)
นักจัดการงานทั่วไปปฏิบัติการ/ชำนาญการ	1	1	1	1	-	-	-	
นักวิชาการสาธารณสุขปฏิบัติการ/ชำนาญการ	1	2	2	2	+1	-	-	
พยาบาลวิชาชีพปฏิบัติการ/ชำนาญการ	6	6	6	6	-	-	-	
นักวิชาการสุขาภิบาลปฏิบัติการ/ชำนาญการ	3	3	3	3	-	-	-	
นายสัตวแพทย์ปฏิบัติการ/ชำนาญการ	1	1	1	1	-	-	-	
นักวิชาการเงินและบัญชีปฏิบัติการ/ชำนาญการ	-	1	1	1	+1	-	-	ว่าง (2 ก.ย. 68)
เจ้าพนักงานธุรการปฏิบัติงาน/ชำนาญงาน	2	2	2	2	-	-	-	
เจ้าพนักงานทันตสาธารณสุขปฏิบัติงาน/ชำนาญงาน	3	3	3	3	-	-	-	ว่าง 1 อัตรา (3 ต.ค.65)

8.2 การวิเคราะห์การกำหนดตำแหน่ง

กรอบอัตรากำลัง 3 ปี ระหว่างปี พ.ศ. 2567 - 2569 ปรับปรุงครั้งที่ 6

ส่วนราชการ	กรอบ อัตรา กำลังเดิม	อัตราตำแหน่งที่คาดว่าจะ ต้องใช้ในช่วง ระยะเวลา 3 ปี ข้างหน้า			เพิ่ม/ลด			หมายเหตุ
		2567	2568	2569	2567	2568	2569	
ลูกจ้างประจำ								
พนักงานขับรถยนต์	1	1	1	1	-	-	-	ว่างให้ยุบเลิก
คนงาน	1	1	1	1	-	-	-	ว่างให้ยุบเลิก
พนักงานจ้างตามภารกิจ								
ผู้ช่วยเจ้าพนักงานธุรการ	2	2	2	2	-	-	-	
พนักงานขับรถยนต์ (ผู้มีทักษะ)	9	9	9	9	-	-	-	
คนงาน (ผู้มีทักษะ)	2	2	2	2	-	-	-	
พนักงานจ้างทั่วไป								
พนักงานขับรถยนต์	9	9	9	9	-	-	-	
คนงานประจำรถขยะ	15	15	15	15	-	-	-	ว่าง 1 อัตรา (3 พ.ย.68)
คนงานประจำโรงฆ่าสัตว์	11	11	11	11	-	-	-	
คนงาน	53	53	53	53	-	-	-	ว่าง 7 อัตรา (1 ธ.ค.67) (21 มี.ค.68) (25 เม.ย.68) (3 ก.ย.68) (1 ต.ค.68) (3 พ.ย. 68 = 2 อัตรา)
กองยุทธศาสตร์และงบประมาณ (07)								
ผู้อำนวยการกองยุทธศาสตร์และงบประมาณ (นักบริหารงานทั่วไป ระดับกลาง)	1	1	1	1	-	-	-	
หัวหน้าฝ่ายบริการและเผยแพร่วิชาการ (นักบริหารงานทั่วไป ระดับต้น)	1	1	1	1	-	-	-	
หัวหน้าฝ่ายแผนงานและงบประมาณ (นักบริหารงานทั่วไป ระดับต้น)	1	1	1	1	-	-	-	
เปลี่ยนกลุ่มงานแผนงานและงบประมาณ เป็นฝ่าย								
นักวิเคราะห์นโยบายและแผนปฏิบัติการ/ชำนาญการ	2	2	1	1	-	-1	-	ว่าง (1ก.ค. 68)
นักวิชาการคอมพิวเตอร์ชำนาญการพิเศษ	1	1	1	1	-	-	-	
นักวิชาการคอมพิวเตอร์ปฏิบัติการ/ชำนาญการ	1	1	1	1	-	-	-	
นักประชาสัมพันธ์ปฏิบัติการ/ชำนาญการ	2	2	2	2	-	-	-	
เจ้าพนักงานธุรการปฏิบัติงาน/ชำนาญงาน	-	-	1	1	-	+1	-	ว่าง (4 ก.ย. 68)

8.2 การวิเคราะห์การกำหนดตำแหน่ง

กรอบอัตรากำลัง 3 ปี ระหว่างปี พ.ศ. 2567 - 2569 ปรับปรุงครั้งที่ 6

ส่วนราชการ	กรอบ อัตรา กำลังเดิม	อัตราตำแหน่งที่คาดว่าจะ ต้องใช้ในช่วง ระยะเวลา 3 ปี ข้างหน้า			เพิ่ม/ลด			หมายเหตุ
		2567	2568	2569	2567	2568	2569	
		พนักงานจ้างตามภารกิจ						
ผู้ช่วยนักวิเคราะห์นโยบายและแผน	1	1	1	1	-	-	-	
ผู้ช่วยเจ้าพนักงานธุรการ	1	1	1	1	-	-	-	
ผู้ช่วยนายช่างภาพ	1	1	1	1	-	-	-	
พนักงานขับรถยนต์ (ผู้มีทักษะ)	1	1	1	1	-	-	-	
ผู้ช่วยนักจัดการงานทั่วไป	-	1	1	1	+1	-	-	
พนักงานจ้างทั่วไป								
คนงาน	3	3	3	3	-	-	-	ว่าง 1 อัตรา (1 ฐ.ค.67)
กองการศึกษา (08)								
ผู้อำนวยการกองการศึกษา (นักบริหารงานการศึกษา ระดับกลาง)	1	1	1	1	-	-	-	
หัวหน้าฝ่ายบริหารการศึกษา (นักบริหารงานการศึกษา ระดับต้น)	1	1	1	1	-	-	-	
หัวหน้ากลุ่มงานนิเทศการศึกษา (ศึกษานิเทศก์ชำนาญการพิเศษ)	1	1	1	1	-	-	-	
นักวิชาการคลังปฏิบัติการ/ชำนาญการ	1	1	1	1	-	-	-	
นักวิชาการศึกษาปฏิบัติการ/ชำนาญการ	2	2	2	2	-	-	-	
เจ้าพนักงานธุรการปฏิบัติงาน/ชำนาญงาน	2	2	2	2	-	-	-	
เจ้าพนักงานการเงินและบัญชีปฏิบัติงาน/ชำนาญงาน	1	1	1	1	-	-	-	
พนักงานจ้างตามภารกิจ								
พนักงานขับรถยนต์ (ผู้มีทักษะ)	-	1	1	1	+1	-	-	
พนักงานจ้างทั่วไป								
คนงาน	2	2	2	3	-	-	+1	ว่าง 1 อัตรา
โรงเรียนเทศบาลวารินวิชาชาติ								
ผู้อำนวยการสถานศึกษา	1	1	1	1	-	-	-	
รองผู้อำนวยการสถานศึกษา	4	4	4	4	-	-	-	
ครู	100	100	100	100	-	-	-	
ลูกจ้างประจำ								
ภารโรง	2	2	1	-	-	-1	-1	ว่างให้ยุบเลิก
พนักงานจ้างตามภารกิจ								
ผู้ช่วยเจ้าพนักงานธุรการ	2	2	2	2	-	-	-	
ผู้ช่วยเจ้าพนักงานการเงินและบัญชี	1	1	1	1	-	-	-	
ผู้ช่วยเจ้าพนักงานพัสดุ	2	2	2	2	-	-	-	

8.2 การวิเคราะห์การกำหนดตำแหน่ง

กรอบอัตรากำลัง 3 ปี ระหว่างปี พ.ศ. 2567 - 2569 ปรับปรุงครั้งที่ 6

ส่วนราชการ	กรอบ อัตรา กำลังเดิม	อัตราตำแหน่งที่คาดว่าจะ ต้องใช้ในช่วง ระยะเวลา 3 ปี ข้างหน้า			เพิ่ม/ลด			หมายเหตุ
		2567	2568	2569	2567	2568	2569	
		<u>พนักงานจ้างทั่วไป</u>						
ภารโรง (ทั่วไป)	4	4	5	5	-	+1	-	
<u>โรงเรียนเทศบาลบ้านสุขสำราญ</u>								
ผู้อำนวยการสถานศึกษา	1	1	1	1	-	-	-	
รองผู้อำนวยการสถานศึกษา	3	3	3	3	-	-	-	
ครู	50	50	50	50	-	-	-	
<u>ลูกจ้างประจำ</u>								
ภารโรง	1	1	1	1	-	-	-	ว่างให้ยุบเลิก
<u>พนักงานจ้างตามภารกิจ</u>								
ผู้ช่วยเจ้าพนักงานธุรการ	2	2	2	2	-	-	-	
ผู้ช่วยเจ้าพนักงานการเงินและบัญชี	1	1	1	1	-	-	-	
ผู้ช่วยเจ้าพนักงานพัสดุ	1	1	1	1	-	-	-	
<u>พนักงานจ้างทั่วไป</u>								
ภารโรง (ทั่วไป)	2	2	2	2	-	-	-	
<u>โรงเรียนเทศบาลบ้านหนองตาโฝ้น มิตรภาพที่ 5</u>								
ผู้อำนวยการสถานศึกษา	1	1	1	1	-	-	-	
รองผู้อำนวยการสถานศึกษา	2	2	2	2	-	-	-	
ครู	37	37	37	37	-	-	-	
<u>พนักงานจ้างตามภารกิจ</u>								
ผู้ช่วยเจ้าพนักงานธุรการ	1	1	1	1	-	-	-	
ผู้ช่วยเจ้าพนักงานการเงินและบัญชี	1	1	1	1	-	-	-	
ผู้ช่วยเจ้าพนักงานพัสดุ	1	1	1	1	-	-	-	
<u>พนักงานจ้างทั่วไป</u>								
ภารโรง (ทั่วไป)	3	3	3	3	-	-	-	
<u>ศูนย์พัฒนาเด็กเล็กเทศบาลเมืองวารินชำราบ</u>								
ผู้อำนวยการศูนย์พัฒนาเด็กเล็ก	-	-	-	1	-	-	+1	
การสรรหาตำแหน่งดังกล่าว ให้กระทำได้ก็ต่อเมื่อได้รับแจ้งอนุมัติจัดสรรอัตรากำลังจากกรมส่งเสริมการปกครองท้องถิ่นแล้ว								
ครูผู้ช่วย	-	-	-	2	-	-	+2	
การสรรหาตำแหน่งดังกล่าว ให้กระทำได้ก็ต่อเมื่อได้รับแจ้งอนุมัติจัดสรรอัตรากำลังจากกรมส่งเสริมการปกครองท้องถิ่นแล้ว								
<u>พนักงานจ้างทั่วไป</u>								
ผู้ดูแลเด็ก (ทั่วไป)	-	-	-	2	-	-	+2	

8.2 การวิเคราะห์การกำหนดตำแหน่ง

กรอบอัตรากำลัง 3 ปี ระหว่างปี พ.ศ. 2567 - 2569 ปรับปรุงครั้งที่ 6

ส่วนราชการ	กรอบ อัตรา กำลังเดิม	อัตราตำแหน่งที่คาดว่าจะ ต้องใช้ในช่วง ระยะเวลา 3 ปี ข้างหน้า			เพิ่ม/ลด			หมายเหตุ
		2567	2568	2569	2567	2568	2569	
		<p>กองช่างสุขาภิบาล (10)</p> <p>ผู้อำนวยการกองช่างสุขาภิบาล (นักบริหารงานช่างสุขาภิบาล ระดับกลาง)</p> <p>หัวหน้ากลุ่มงานจัดการสิ่งแวดล้อมด้านวัสดุใช้แล้ว (นักวิชาการสุขาภิบาลชำนาญการพิเศษ) *เปลี่ยนฝ่ายจัดการสิ่งแวดล้อมด้านวัสดุใช้แล้ว เป็นกลุ่มงาน* (1 มี.ค. 67)</p> <p>หัวหน้ากลุ่มงานจัดการคุณภาพน้ำ (นักวิชาการสุขาภิบาลชำนาญการพิเศษ) *เปลี่ยนฝ่ายจัดการคุณภาพน้ำ เป็นกลุ่มงาน* (1 ก.ย. 67)</p> <p>นักวิชาการสุขาภิบาลปฏิบัติการ/ชำนาญการ</p> <p>วิศวกรโยธาปฏิบัติการ/ชำนาญการ</p> <p>นายช่างเครื่องกลปฏิบัติงาน/ชำนาญงาน</p> <p>พนักงานจ้างตามภารกิจ</p> <p>ผู้ช่วยนักวิชาการสุขาภิบาล</p> <p>ผู้ช่วยเจ้าพนักงานธุรการ</p> <p>พนักงานขับรถยนต์ (ผู้มีทักษะ)</p> <p>พนักงานจ้างทั่วไป</p> <p>คนงาน</p> <p>พนักงานขับรถยนต์ (ทั่วไป)</p> <p>กองสวัสดิการสังคม (11)</p> <p>ผู้อำนวยการกองสวัสดิการสังคม (นักบริหารงานสวัสดิการสังคม ระดับกลาง)</p> <p>หัวหน้ากลุ่มงานพัฒนาชุมชน (นักพัฒนาชุมชนชำนาญการพิเศษ)</p> <p>หัวหน้ากลุ่มงานสังคมสงเคราะห์ (นักพัฒนาชุมชนชำนาญการพิเศษ)</p> <p>*เปลี่ยนกลุ่มงานสังคมสงเคราะห์ เป็นฝ่ายสังคมสงเคราะห์*</p> <p>หัวหน้าฝ่ายสังคมสงเคราะห์ (นักบริหารงานสวัสดิการสังคม ระดับต้น)</p> <p>นักพัฒนาชุมชนปฏิบัติการ/ชำนาญการ</p> <p>นักสังคมสงเคราะห์ปฏิบัติการ/ชำนาญการ</p> <p>เจ้าพนักงานธุรการปฏิบัติงาน/ชำนาญงาน</p>						
1	1	1	1	-	-	-		
1	1	1	1	-	-	-	ว่าง	
1	1	1	1	-	-	-	ว่าง	
2	2	2	2	-	-	-	ว่าง 1 อัตรา (1 มี.ย.65)	
1	1	1	1	-	-	-		
1	1	1	1	-	-	-		
1	1	3	3	-	+2	-	ว่าง 1 อัตรา (3 มค.68)	
10	10	10	10	-	-	-		
10	10	10	6	-	-	-4	ว่าง 2 อัตรา (3 เม.ย 66 = 1 อัตรา) (1 เม.ย 67 = 1 อัตรา)	
-	-	4	4	-	+4	-		
1	1	1	1	-	-	-		
1	1	1	1	-	-	-	ว่าง (1 มี.ค.66)	
1	1	-	-	-	-1	-		
-	-	1	1	-	+1	-	ว่าง (2 ก.พ.69)	
2	2	2	2	-	-	-		
1	1	1	1	-	-	-	ว่าง (3 ก.พ.68)	
1	1	1	1	-	-	-	ว่าง	

8.2 การวิเคราะห์การกำหนดตำแหน่ง

กรอบอัตรากำลัง 3 ปี ระหว่างปี พ.ศ. 2567 - 2569 ปรับปรุงครั้งที่ 6

ส่วนราชการ	กรอบ อัตรา กำลังเดิม	อัตราตำแหน่งที่คาดว่าจะ ต้องใช้ในช่วง ระยะเวลา 3 ปี ข้างหน้า			เพิ่ม/ลด			หมายเหตุ
		2567	2568	2569	2567	2568	2569	
		พนักงานจ้างตามภารกิจ						
ผู้ช่วยเจ้าพนักงานธุรการ	1	1	1	1	-	-	-	
พนักงานจ้างทั่วไป								
พนักงานขับรถยนต์ (ทั่วไป)	-	-	-	1	-	-	+1	
คนงาน	2	2	2	2	-	-	-	
กองการเจ้าหน้าที่ (29)								
ผู้อำนวยการกองการเจ้าหน้าที่ (นักบริหารงานทั่วไป ระดับกลาง)	1	1	1	1	-	-	-	
หัวหน้าฝ่ายบุคลากรทางการศึกษา (นักบริหารงานทั่วไป ระดับต้น)	1	1	1	1	-	-	-	
เปลี่ยนกลุ่มงานบุคลากรทางการศึกษา เป็นฝ่าย								
หัวหน้าฝ่ายบรรจุแต่งตั้งและอัตรากำลัง (นักบริหารงานทั่วไป ระดับต้น)	1	1	1	1	-	-	-	
เปลี่ยนกลุ่มงานบรรจุแต่งตั้งและอัตรากำลัง เป็นฝ่าย								
นักทรัพยากรบุคคลปฏิบัติการ/ชำนาญการ	3	3	2	2	-	-1	-	ว่าง 1 อัตรา (2 ฐ.ค. 67)
เจ้าพนักงานธุรการปฏิบัติงาน/ชำนาญงาน	2	2	2	2	-	-	-	
พนักงานจ้างตามภารกิจ								
ผู้ช่วยเจ้าพนักงานธุรการ	-	-	1	1	-	+1	-	
พนักงานจ้างทั่วไป								
คนงาน	1	1	1	1	-	-	-	ว่าง (3 พ.ย.68)
หน่วยตรวจสอบภายใน (12)								
นักวิชาการตรวจสอบภายในปฏิบัติการ/ชำนาญการ	1	1	1	1	-	-	-	
รวม	612	616	629	627	+4	+18/-5	+10/-12	

9. ภาวะค่าใช้จ่ายเกี่ยวกับเงินเดือนและประโยชน์ตอบแทนอื่น แผนอัตรากำลัง 3 ปี ประจำปีงบประมาณ 2567 - 2569 ปรับปรุงครั้งที่ ๖

ที่	ชื่อสายงาน	ระดับ ตำแหน่ง	จำนวน ทั้งหมด	จำนวนที่มีอยู่ ปัจจุบัน			อัตราตำแหน่งที่คาดว่าจะ จะต้องใช้ในช่วง ระยะเวลา 3 ปีข้างหน้า			อัตรากำลังคน เพิ่ม/ลด			ภาวะค่าใช้จ่าย ที่เพิ่มขึ้น (3)			ค่าใช้จ่ายรวม (4)			หมายเหตุ
				จำนวน (คน)	เงินเดือน (1)	เงินประจำ ตำแหน่ง(2)	2567	2568	2569	2567	2568	2569	2567	2568	2569	2567	2568	2569	
1	ปลัดเทศบาล (นักบริหารงานท้องถิ่น)	สูง	1	-	648,600	240,000	1	1	1	-	-	-	23,400	23,160	23,280	912,000	935,160	958,440	ว่างเต็ม
2	รองปลัดเทศบาล (นักบริหารงานท้องถิ่น)	กลาง	1	1	682,440	134,400	1	1	1	-	-	-	19,680	19,680	19,680	836,520	856,200	875,880	60,150
3	รองปลัดเทศบาล (นักบริหารงานท้องถิ่น) <u>สำนักปลัดเทศบาล (01)</u>	กลาง	1	1	702,720	134,400	1	1	1	-	-	-	22,680	24,240	24,240	859,800	884,040	908,280	62,470
4	หัวหน้าสำนักปลัดเทศบาล (นักบริหารงานทั่วไป)	กลาง	1	1	872,520	134,400	1	1	1	-	-	-	28,080	27,960	7,680	1,035,000	1,062,960	1,070,640	72,710
5	หัวหน้าฝ่ายทะเบียนฯ (นักบริหารงานทั่วไป)	ต้น	1	-	409,320	18,000	1	1	1	-	-	-	13,320	13,080	13,200	440,640	453,720	466,920	ว่างเต็ม
6	หัวหน้าฝ่ายป้องกันฯ (นักบริหารงานทั่วไป)	ต้น	-	-	490,800	18,000	1	1	-	-	-1	15,720	16,440	-	524,520	540,960	-	เปลี่ยนฝ่าย เป็น กลุ่มงาน	
7	หัวหน้ากลุ่มงานป้องกันฯ (นักป้องกันและบรรเทาสาธารณภัย)	ชพ.	1	-	-	-	-	1	-	-	+1	-	-	-	-	-	-	-	ว่าง
8	หัวหน้าฝ่ายบริหารงานทั่วไป (นักบริหารงานทั่วไป)	ต้น	1	-	483,120	18,000	1	1	1	-	-	-	15,480	16,080	16,680	516,600	532,680	549,360	ว่างเต็ม
9	นักจัดการงานทั่วไป	ปก./ชก.	1	1	356,160	-	1	1	1	-	-	-	13,320	13,080	13,440	369,480	382,560	396,000	29,680
10	นักจัดการงานทั่วไป	ปก./ชก.	1	1	-	-	1	1	1	-	-	-	355,320	12,000	12,000	355,320	367,320	379,320	36,570

9. ภาระค่าใช้จ่ายเกี่ยวกับเงินเดือนและประโยชน์ตอบแทนอื่น แผนอัตรากำลัง 3 ปี ประจำปีงบประมาณ 2567 - 2569 ปรับปรุงครั้งที่ ๒

ที่	ชื่อสายงาน	ระดับ ตำแหน่ง	จำนวน ทั้งหมด	จำนวนที่มีอยู่ ปัจจุบัน			อัตรากำลังที่คาดว่าจะ ต้องใช้ในช่วง ระยะเวลา 3 ปีข้างหน้า			อัตรากำลังคน เพิ่ม/ลด			ภาระค่าใช้จ่าย ที่เพิ่มขึ้น (3)			ค่าใช้จ่ายรวม (4)			หมายเหตุ
				จำนวน (คน)	เงินเดือน (1)	เงินประจำ ตำแหน่ง(2)	2567	2568	2569	2567	2568	2569	2567	2568	2569	2567	2568	2569	
11	นักจัดการงานทั่วไป	ปก./ชก.	1	1	-	-	-	1	1	-	+1	-	-	355,320	12,000	-	355,320	367,320	29,610
12	นิติกร	ปก./ชก.	1	1	362,640	-	1	1	1	-	-	-	13,320	13,320	13,320	375,960	389,280	402,600	30,220
13	นิติกร	ปก./ชก.	1	1	229,920	-	1	1	1	-	-	-	7,680	8,400	8,400	237,600	246,000	254,400	19,160
14	นักจัดการงานทะเบียนฯ	ปก./ชก.	1	1	360,240	-	1	1	1	-	-	-	13,320	13,320	13,320	373,560	386,880	400,200	30,020
15	นักจัดการงานทะเบียนฯ	ปก./ชก.	1	1	402,720	-	1	1	1	-	-	-	13,080	13,080	13,080	415,800	428,880	441,960	33,560
16	นักป้องกันและบรรเทาฯ	ปก./ชก.	1	1	298,440	-	1	1	1	-	-	-	9,600	9,960	10,200	308,040	318,000	328,200	24,870
17	นักจัดการงานเทศกิจ	ปก./ชก.	1	1	245,280	-	1	1	1	-	-	-	8,400	8,880	8,640	253,680	262,560	271,200	20,440
18	เจ้าพนักงานธุรการ	ปง./ชง.	1	1	593,760	-	1	1	1	-	-	-	9,720	7,080	7,080	307,620	314,700	321,780	14,850
19	เจ้าพนักงานธุรการ	ปง./ชง.	1	1	593,760	-	1	1	1	-	-	-	18,240	18,480	18,600	612,000	630,480	649,080	52,540
20	เจ้าพนักงานธุรการ	ปง./ชง.	1	-	297,900	-	1	1	1	-	-	-	9,720	9,720	9,720	307,620	317,340	327,060	ว่างเต็ม
21	เจ้าพนักงานธุรการ	ปง./ชง.	-	-	180,600	-	1	1	-	-	-1	9,000	9,240	8,880	189,600	198,840	-	ยุบเลิก	
22	เจ้าพนักงานทะเบียน	ปง./ชง.	1	1	335,520	-	1	1	1	-	-	-	11,160	11,520	11,520	346,680	358,200	369,720	27,960
23	เจ้าพนักงานทะเบียน	ปง./ชง.	1	1	318,960	-	1	1	1	-	-	-	11,280	10,920	10,920	330,240	341,160	352,080	26,580
24	เจ้าพนักงานทะเบียน	ปง./ชง.	1	1	307,920	-	1	1	1	-	-	-	10,920	11,280	11,280	318,840	330,120	341,400	25,660
25	เจ้าพนักงานทะเบียน	ปง./ชง.	1	1	297,900	-	1	1	1	-	-	-	9,720	11,160	11,040	307,620	318,780	329,820	26,120
26	เจ้าพนักงานป้องกันฯ	ปง./ชง.	1	1	285,840	-	1	1	1	-	-	-	10,920	11,160	11,040	296,760	307,920	318,960	23,820
27	เจ้าพนักงานป้องกันฯ	ปง./ชง.	1	-	341,160	-	1	1	1	-	-	-	10,920	11,400	11,640	352,080	363,480	375,120	ว่างเต็ม
28	เจ้าพนักงานป้องกันฯ	ปง./ชง.	1	1	335,520	-	1	1	1	-	-	-	11,040	11,160	11,520	346,560	357,720	369,240	27,960
29	เจ้าพนักงานป้องกันฯ	ปง./ชง.	1	1	297,900	-	1	1	1	-	-	-	9,720	9,720	9,720	307,620	317,340	327,060	25,635

9. ภาวะค่าใช้จ่ายเกี่ยวกับเงินเดือนและประโยชน์ตอบแทนอื่น แผนอัตรากำลัง 3 ปี ประจำปีงบประมาณ 2567 - 2569 ปรับปรุงครั้งที่ ๒

ที่	ชื่อสายงาน	ระดับ ตำแหน่ง	จำนวน ทั้งหมด	จำนวนที่มีอยู่ ปัจจุบัน			อัตราตำแหน่งที่คาดว่าจะ ต้องใช้ในช่วง ระยะเวลา 3 ปีข้างหน้า			อัตรากำลังคน เพิ่ม/ลด			ภาวะค่าใช้จ่าย ที่เพิ่มขึ้น (3)			ค่าใช้จ่ายรวม (4)			หมายเหตุ
				จำนวน (คน)	เงินเดือน (1)	เงินประจำ ตำแหน่ง(2)	2567	2568	2569	2567	2568	2569	2567	2568	2569	2567	2568	2569	
30	เจ้าพนักงานป้องกันฯ	ปง./ขง.	1	-	140,400	-	1	1	1	-	-	-	6,240	6,120	6,000	146,640	152,760	158,760	ว่างเต็ม
31	เจ้าพนักงานเทคนิค	ปง./ขง.	1	1	149,640	-	1	1	1	-	-	-	6,000	6,360	6,360	155,640	162,000	168,360	12,470
32	พนักงานจ้างตามภารกิจ ผู้ช่วยนักจัดการงานทั่วไป		1	1	-	-	-	1	1	-	+1	-	-	180,000	7,200	-	180,000	187,200	180,000
33	ผู้ช่วยเจ้าพนักงานธุรการ		1	1	175,200	-	1	1	1	-	-	-	7,080	7,320	7,680	182,280	189,600	197,280	14,600
34	ผู้ช่วยเจ้าพนักงานทะเบียน		1	1	173,400	-	1	1	1	-	-	-	6,960	7,320	7,560	180,360	187,680	195,240	14,450
35	ผู้ช่วยเจ้าพนักงานทะเบียน		1	1	138,000	-	1	1	1	-	-	-	-	5,520	5,760	138,000	143,520	149,280	11,500
36	ผู้ช่วยเจ้าพนักงานเทคนิค		1	1	112,800	-	1	1	1	-	-	-	4,560	4,800	4,920	117,360	122,160	127,080	9,400
37	ผู้ช่วยเจ้าพนักงานเทคนิค		1	-	138,000	-	1	1	1	-	-	-	-	5,520	5,760	138,000	143,520	149,280	ว่างเต็ม
38	พนักงานดับเพลิง (ผู้มีทักษะ)		1	1	165,240	-	1	1	1	-	-	-	6,720	6,960	7,200	171,960	178,920	186,120	13,770
39	พนักงานดับเพลิง (ผู้มีทักษะ)		1	1	164,040	-	1	1	1	-	-	-	6,600	6,840	7,200	170,640	177,480	184,680	13,670
40	พนักงานดับเพลิง (ผู้มีทักษะ)		1	1	164,040	-	1	1	1	-	-	-	6,600	6,840	7,200	170,640	177,480	184,680	13,670
41	พนักงานดับเพลิง (ผู้มีทักษะ)		1	1	125,880	-	1	1	1	-	-	-	5,040	5,280	5,520	130,920	136,200	141,720	10,490
42	พนักงานดับเพลิง (ผู้มีทักษะ)		1	1	126,960	-	1	1	1	-	-	-	5,160	5,400	5,520	132,120	137,520	143,040	10,580
43	พนักงานดับเพลิง (ผู้มีทักษะ)		1	1	125,880	-	1	1	1	-	-	-	5,040	5,280	5,520	130,920	136,200	141,720	10,490
44	พนักงานดับเพลิง (ผู้มีทักษะ)		2	2	225,600	-	2	2	2	-	-	-	9,120	9,600	9,840	234,720	244,320	254,160	9,400
45	พนักงานดับเพลิง (ผู้มีทักษะ)		2	2	216,000	-	2	2	2	-	-	-	-	9,120	18,240	216,000	225,120	243,360	9,400
46	พนักงานดับเพลิง (ผู้มีทักษะ)		2	2	216,000	-	2	2	2	-	-	-	-	-	9,120	216,000	216,000	225,120	9,400
47	พนักงานดับเพลิง (ผู้มีทักษะ)		1	-	112,800	-	1	1	1	-	-	-	-	-	4,560	-	112,800	117,360	ว่างเต็ม

9. ภาระค่าใช้จ่ายเกี่ยวกับเงินเดือนและประโยชน์ตอบแทนอื่น แผนอัตรากำลัง 3 ปี ประจำปีงบประมาณ 2567 - 2569 ปรับปรุงครั้งที่ ๖

ที่	ชื่อสายงาน	ระดับ ตำแหน่ง	จำนวน ทั้งหมด	จำนวนที่มีอยู่ ปัจจุบัน			อัตรากำลังที่คาดว่าจะ จะต้องใช้ในช่วง ระยะเวลา 3 ปีข้างหน้า			อัตรากำลังคน เพิ่ม/ลด			ภาระค่าใช้จ่าย ที่เพิ่มขึ้น (3)			ค่าใช้จ่ายรวม (4)			หมายเหตุ
				จำนวน (คน)	เงินเดือน (1)	เงินประจำ ตำแหน่ง(2)	2567	2568	2569	2567	2568	2569	2567	2568	2569	2567	2568	2569	
48	พนักงานวิทยุสื่อสาร (ผู้มีทักษะ)		1	1	164,040	-	1	1	1	-	-	-	6,600	6,840	7,200	170,640	177,480	184,680	13,670
49	พนักงานวิทยุสื่อสาร (ผู้มีทักษะ)		1	1	112,800	-	1	1	1	-	-	-	-	4,560	4,800	112,800	117,360	122,160	9,400
50	พนักงานขับรถยนต์ (ผู้มีทักษะ)		1	-	186,000	-	1	1	1	-	-	-	7,560	7,800	8,160	193,560	201,360	209,520	ว่างเต็ม
51	พนักงานขับรถยนต์ (ผู้มีทักษะ)		1	1	178,560	-	1	1	1	-	-	-	7,200	7,440	7,800	185,760	193,200	201,000	14,880
52	พนักงานขับรถยนต์ (ผู้มีทักษะ)		1	1	112,800	-	1	1	1	-	-	-	4,560	4,800	4,920	117,360	122,160	127,080	9,400
53	พนักงานขับรถยนต์ (ผู้มีทักษะ)		1	-	112,800	-	1	1	1	-	-	-	4,560	4,800	4,920	117,360	122,160	127,080	ว่างเต็ม
	<u>พนักงานจ้างทั่วไป</u>																		
54	พนักงานดับเพลิง		13	7	1,728,000	-	13	13	13	-	-	-	-	-	-	1,512,000	1,404,000	1,404,000	ว่างเต็ม 6 อัตรา
55	พนักงานวิทยุสื่อสาร		2	2	216,000	-	2	2	2	-	-	-	-	-	-	216,000	216,000	216,000	18,000
56	พนักงานขับรถยนต์		1	1	108,000	-	1	1	1	-	-	-	-	-	-	108,000	108,000	108,000	9,000
57	คนงาน		7	5	756,000	-	7	7	7	-	-	-	-	-	-	756,000	756,000	756,000	ว่างเต็ม 2 อัตรา
	กองคลัง (04)																		
58	ผู้อำนวยการกองคลัง (นักบริหารงานการคลัง)	กลาง	1	1	638,760	134,400	1	1	1	-	-	-	20,760	21,240	21,960	793,920	815,160	837,120	53,230
59	หัวหน้าฝ่ายบริหารงานคลัง (นักบริหารงานการคลัง)	ต้น	1	1	548,880	18,000	1	1	1	-	-	-	18,000	18,000	17,160	584,880	602,880	620,040	45,740
60	หัวหน้าฝ่ายพัฒนารายได้ (นักบริหารงานการคลัง)	ต้น	1	1	557,880	18,000	1	1	1	-	-	-	18,000	17,880	24,480	593,880	611,760	636,240	46,490

*ตัดโอนตำแหน่งว่างทั้ง 2 อัตรา ไปงานเทศกิจ กลุ่มงานป้องกัน ฯ

9. ภาระค่าใช้จ่ายเกี่ยวกับเงินเดือนและประโยชน์ตอบแทนอื่น แผนอัตรากำลัง 3 ปี ประจำปีงบประมาณ 2567 - 2569 ปรับปรุงครั้งที่ ๒

ที่	ชื่อสายงาน	ระดับ ตำแหน่ง	จำนวน ทั้งหมด	จำนวนที่มีอยู่ ปัจจุบัน			อัตรากำลังที่คาดว่าจะ จะต้องใช้ในช่วง ระยะเวลา 3 ปีข้างหน้า			อัตรากำลังคน เพิ่ม/ลด			ภาระค่าใช้จ่าย ที่เพิ่มขึ้น (3)			ค่าใช้จ่ายรวม (4)			หมายเหตุ
				จำนวน (คน)	เงินเดือน (1)	เงินประจำ ตำแหน่ง(2)	2567	2568	2569	2567	2568	2569	2567	2568	2569	2567	2568	2569	
61	หัวหน้าฝ่ายผลิตและทรัพย์สิน (นักบริหารงานการคลัง)	ต้น	1	1	369,480	18,000	1	1	1	-	-	-	13,080	13,440	13,320	400,560	414,000	427,320	30,790
62	นักวิชาการเงินและบัญชี	ปก./ชก.	1	-	218,400	-	1	1	1	-	-	-	7,680	7,680	7,680	226,080	233,760	241,440	ว่างเต็ม
63	นักวิชาการเงินและบัญชี	ปก./ชก.	1	1	299,640	-	1	1	1	-	-	-	12,000	12,120	12,600	311,640	323,760	336,360	24,970
64	นักวิชาการจัดเก็บรายได้	ปก./ชก.	1	1	243,840	-	1	1	1	-	-	-	11,040	11,160	10,920	254,880	266,040	276,960	20,320
65	นักวิชาการพัสดุ	ปก./ชก.	1	1	214,560	-	1	1	1	-	-	-	7,680	7,680	7,680	222,240	229,920	237,600	17,880
66	นักวิชาการพัสดุ	ปก./ชก.	1	1	218,400	-	1	1	1	-	-	-	7,560	7,680	7,680	225,960	233,640	241,320	17,570
67	เจ้าพนักงานธุรการ	ปง./ชง.	1	1	234,960	-	1	1	1	-	-	-	9,360	9,960	10,200	244,320	254,280	264,480	20,360
68	เจ้าพนักงานธุรการ	ปง./ชง.	1	1	593,760	-	1	1	1	-	-	-	18,240	18,480	18,600	612,000	630,480	649,080	51,000
69	เจ้าพนักงานจัดเก็บรายได้	ปง./ชง.	1	1	291,240	-	1	1	1	-	-	-	11,040	11,160	10,920	302,280	313,440	324,360	24,270
70	เจ้าพนักงานจัดเก็บรายได้	ปง./ชง.	1	1	483,000	-	1	1	1	-	-	-	15,600	16,080	16,680	498,600	514,680	531,360	40,250
71	เจ้าพนักงานจัดเก็บรายได้	ปง./ชง.	1	1	158,760	-	1	1	1	-	-	-	6,360	6,600	6,480	165,120	171,720	178,200	13,230
72	เจ้าพนักงานการเงินและบัญชี	ปง./ชง.	1	1	324,360	-	1	1	1	-	-	-	11,160	11,040	11,160	335,520	346,560	357,720	27,030
73	เจ้าพนักงานการเงินและบัญชี	ปง./ชง.	1	1	297,900	-	1	1	1	-	-	-	9,720	6,840	6,960	307,620	314,460	321,420	14,030
	<u>พนักงานจ้างตามภารกิจ</u>																		
74	ผู้ช่วยนักจัดการงานทั่วไป		1	1	180,000	-	1	1	1	-	-	-	7,200	7,560	7,800	187,200	194,760	202,560	15,000
75	ผู้ช่วยเจ้าพนักงานธุรการ		1	1	161,040	-	1	1	1	-	-	-	6,480	6,720	7,080	167,520	174,240	181,320	13,420
76	ผู้ช่วยเจ้าพนักงานจัดเก็บรายได้		1	1	171,840	-	1	1	1	-	-	-	6,960	7,200	7,440	178,800	186,000	193,440	14,320
77	ผู้ช่วยเจ้าพนักงานจัดเก็บรายได้		1	-	171,840	-	1	1	1	-	-	-	6,960	7,200	7,440	178,800	186,000	193,440	ว่างเต็ม

9. ภาวะค่าใช้จ่ายเกี่ยวกับเงินเดือนและประโยชน์ตอบแทนอื่น แผนอัตรากำลัง 3 ปี ประจำปีงบประมาณ 2567 - 2569 ปรับปรุงครั้งที่ ๖

ที่	ชื่อสายงาน	ระดับ ตำแหน่ง	จำนวน ทั้งหมด	จำนวนที่มีอยู่ ปัจจุบัน			อัตราตำแหน่งที่คาดว่าจะ จะต้องใช้ในช่วง ระยะเวลา 3 ปีข้างหน้า			อัตรากำลังคน เพิ่ม/ลด			ภาวะค่าใช้จ่าย ที่เพิ่มขึ้น (3)			ค่าใช้จ่ายรวม (4)			หมายเหตุ
				จำนวน (คน)	เงินเดือน (1)	เงินประจำ ตำแหน่ง(2)	2567	2568	2569	2567	2568	2569	2567	2568	2569	2567	2568	2569	
78	ผู้ช่วยเจ้าพนักงานจัดเก็บรายได้		1	1	153,960	-	1	1	1	-	-	-	6,240	6,480	6,720	160,200	166,680	173,400	12,830
79	ผู้ช่วยเจ้าพนักงานจัดเก็บรายได้		1	1	146,520	-	1	1	1	-	-	-	5,880	6,120	6,360	152,400	158,520	164,880	12,210
80	ผู้ช่วยเจ้าพนักงานจัดเก็บรายได้		1	1	150,120	-	1	1	1	-	-	-	6,120	6,360	6,600	156,240	162,600	169,200	12,510
81	ผู้ช่วยเจ้าพนักงานจัดเก็บรายได้		1	1	148,680	-	1	1	1	-	-	-	6,000	6,240	6,480	154,680	160,920	167,400	12,390
82	ผู้ช่วยเจ้าพนักงานจัดเก็บรายได้		1	1	138,000	-	1	1	1	-	-	-	-	5,520	5,760	138,000	143,520	149,280	11,500
83	ผู้ช่วยเจ้าพนักงานจัดเก็บรายได้		1	1	138,000	-	1	1	1	-	-	-	-	-	5,520	138,000	138,000	143,520	11,500
84	พนักงานขับรถยนต์ (ผู้มีทักษะ) พนักงานจ้างทั่วไป		1	1	197,520	-	1	1	1	-	-	-	7,920	8,280	8,640	205,440	213,720	222,360	16,460
85	คณงาน กองช่าง (05)		10	5	1,080,000	-	10	10	10	-	-	-	-	-	-	1,080,000	1,080,000	1,080,000	ว่างเต็ม 5 อัตรา
86	ผู้อำนวยการกองช่าง (นักบริหารงานช่าง)	กลาง	1	1	714,000	134,400	1	1	1	-	-	-	23,520	24,240	24,120	871,920	896,160	920,280	59,500
87	หัวหน้าฝ่ายแบบแผนฯ (นักบริหารงานช่าง)	ต้น	1	1	435,720	18,000	1	1	1	-	-	-	13,200	13,320	13,320	466,920	480,240	493,560	36,310
88	หัวหน้าฝ่ายการโยธา (นักบริหารงานช่าง)	ต้น	1	1	349,320	18,000	1	1	1	-	-	-	13,320	13,440	13,320	380,640	394,080	407,400	31,340
89	นักวิชาการสาธารณสุข	ปก./ชก.	1	-	355,320	-	1	1	1	-	-	-	12,000	12,000	12,000	367,320	379,320	391,320	ว่างเต็ม
90	วิศวกรโยธา	ปก./ชก.	1	1	284,520	-	1	1	1	-	-	-	9,240	9,480	9,720	293,760	303,240	312,960	23,710
91	วิศวกรโยธา	ปก./ชก.	1	1	355,320	-	1	1	1	-	-	-	12,000	12,000	12,000	367,320	379,320	391,320	30,160

9. ภาระค่าใช้จ่ายเกี่ยวกับเงินเดือนและประโยชน์ตอบแทนอื่น แผนอัตรากำลัง 3 ปี ประจำปีงบประมาณ 2567 - 2569 ปรับปรุงครั้งที่ ๖

ที่	ชื่อสายงาน	ระดับ ตำแหน่ง	จำนวน ทั้งหมด	จำนวนที่มีอยู่ ปัจจุบัน			อัตราตำแหน่งที่คาดว่าจะ ต้องใช้ในช่วง ระยะเวลา 3 ปีข้างหน้า			อัตรากำลังคน เพิ่ม/ลด			ภาระค่าใช้จ่าย ที่เพิ่มขึ้น (3)			ค่าใช้จ่ายรวม (4)			หมายเหตุ
				จำนวน (คน)	เงินเดือน (1)	เงินประจำ ตำแหน่ง(2)	2567	2568	2569	2567	2568	2569	2567	2568	2569	2567	2568	2569	
92	วิศวกรไฟฟ้า(ไม่มีใบประกอบวิชาชีพสามัญ)	ปก./ชก.	1	1	389,400	-	1	1	1	-	-	-	13,320	13,440	13,080	402,720	416,160	429,240	32,450
93	สถาปนิก (ไม่มีใบประกอบวิชาชีพสามัญ)	ปก./ชก.	1	1	376,080	-	1	1	1	-	-	-	13,320	13,320	13,440	389,400	402,720	416,160	31,340
94	นักจัดการงานทั่วไป	ปก./ชก.	1	-	-	-	-	1	-	-	+1	-	-	355,320	-	-	-	355,320	ว่างเต็ม
95	เจ้าพนักงานธุรการ	ปง./ชง.	1	1	180,600	-	1	1	1	-	-	-	9,000	9,240	8,880	189,600	198,840	207,720	15,050
96	เจ้าพนักงานธุรการ	ปง./ชง.	1	1	234,960	-	1	1	1	-	-	-	9,360	9,960	10,200	244,320	254,280	264,480	19,580
97	นายช่างโยธา	ปง./ชง.	1	1	329,880	-	1	1	1	-	-	-	11,280	10,920	11,400	341,160	352,080	363,480	27,490
98	นายช่างโยธา	ปง./ชง.	1	1	399,720	-	1	1	1	-	-	-	13,440	13,320	13,200	413,160	426,480	439,680	33,310
99	นายช่างโยธา	ปง./ชง.	1	1	324,360	-	1	1	1	-	-	-	11,160	11,040	11,160	335,520	346,560	357,720	27,030
100	นายช่างโยธา	ปง./ชง.	1	1	363,480	-	1	1	1	-	-	-	11,640	12,120	12,480	375,120	387,240	399,720	30,290
101	นายช่างโยธา	ปง./ชง.	1	-	329,880	-	1	1	1	-	-	-	11,280	10,920	11,400	341,160	352,080	363,480	ว่างเต็ม
102	นายช่างเครื่องกล	อส.	1	1	514,680	-	1	1	1	-	-	-	16,680	17,520	18,000	531,360	548,880	566,880	42,890
103	นายช่างไฟฟ้า	ปง./ชง.	1	1	194,280	-	1	1	1	-	-	-	8,760	9,240	9,000	203,040	212,280	221,280	16,190
104	นายช่างไฟฟ้า	ปง./ชง.	1	1	-	-	-	1	1	-	+1	-	-	297,900	13,200	-	297,900	311,100	24,825
105	นายช่างศิลป์	ปง./ชง.	1	1	381,120	-	1	1	1	-	-	-	12,360	12,960	13,440	393,480	406,440	419,880	31,760
106	ลูกจ้างประจำ พนักงานขับเครื่องจักรกลขนาดกลาง		-	-	409,320	-	1	1	-	-	-	-1	13,320	14,760	-	422,640	437,400	-	ยุบเลิก
107	ผู้ช่วยสถาปนิก		1	-	180,000	-	1	1	1	-	-	-	7,200	7,560	7,800	187,200	194,760	202,560	ว่างเต็ม
108	ผู้ช่วยนายช่างโยธา		1	1	138,000	-	1	1	1	-	-	-	-	5,520	5,760	138,000	143,520	149,280	11,500

9. ภาวะค่าใช้จ่ายเกี่ยวกับเงินเดือนและประโยชน์ตอบแทนอื่น แผนอัตรากำลัง 3 ปี ประจำปีงบประมาณ 2567 - 2569 ปรับปรุงครั้งที่ ๒

ที่	ชื่อสายงาน	ระดับ ตำแหน่ง	จำนวน ทั้งหมด	จำนวนที่มีอยู่			อัตรากำลังที่คาดว่าจะ จะต้องใช้ในช่วง ระยะเวลา 3 ปีข้างหน้า			อัตรากำลังคน เพิ่ม/ลด			ภาวะค่าใช้จ่าย ที่เพิ่มขึ้น (3)			ค่าใช้จ่ายรวม (4)			หมายเหตุ
				ปัจจุบัน			2567	2568	2569	2567	2568	2569	2567	2568	2569	2567	2568	2569	
				จำนวน (คน)	เงินเดือน (1)	เงินประจำ ตำแหน่ง(2)													
109	ผู้ช่วยนายช่างไฟฟ้า		1	1	156,240	-	1	1	1	-	-	-	6,360	6,600	6,840	162,600	169,200	176,040	13,020
110	ผู้ช่วยเจ้าพนักงานธุรการ		1	1	150,840	-	1	1	1	-	-	-	6,120	6,360	6,600	156,960	163,320	169,920	12,570
111	ผู้ช่วยเจ้าพนักงานธุรการ		1	1	138,000	-	1	1	1	-	-	-	-	5,520	5,760	138,000	143,520	149,280	11,500
112	พนักงานขับรถยนต์ (ผู้มีทักษะ)		1	-	112,800	-	1	1	1	-	-	-	4,560	4,800	4,920	117,360	122,160	127,080	ว่างเต็ม
113	พนักงานขับรถยนต์ (ผู้มีทักษะ)		1	1	117,360	-	1	1	1	-	-	-	4,800	4,920	5,160	122,160	127,080	132,240	9,780
114	พนักงานขับรถยนต์ (ผู้มีทักษะ)		1	1	184,560	-	1	1	1	-	-	-	7,440	7,680	8,040	192,000	199,680	207,720	15,380
115	พนักงานขับรถยนต์ (ผู้มีทักษะ)		1	1	176,760	-	1	1	1	-	-	-	7,080	7,440	7,680	183,840	191,280	198,960	14,730
116	พนักงานขับรถยนต์ (ผู้มีทักษะ)		1	1	168,720	-	1	1	1	-	-	-	6,840	7,080	7,320	175,560	182,640	189,960	14,060
117	พนักงานขับรถยนต์ (ผู้มีทักษะ)		1	1	171,840	-	1	1	1	-	-	-	6,960	7,200	7,440	178,800	186,000	193,440	14,320
118	พนักงานขับรถยนต์ (ผู้มีทักษะ)		1	1	117,360	-	1	1	1	-	-	-	4,800	4,920	5,160	122,160	127,080	132,240	9,780
119	พนักงานขับรถยนต์ (ผู้มีทักษะ)		1	1	165,960	-	1	1	1	-	-	-	6,720	6,960	7,200	172,680	179,640	186,840	13,830
120	ช่างปูน (ผู้มีทักษะ)		1	1	127,560	-	1	1	1	-	-	-	5,160	5,400	5,640	132,720	138,120	143,760	10,630
121	ช่างไม้ (ผู้มีทักษะ)		1	1	126,960	-	1	1	1	-	-	-	5,160	5,400	5,520	132,120	137,520	143,040	10,580
122	ช่างไม้ (ผู้มีทักษะ)		1	1	123,360	-	1	1	1	-	-	-	5,040	5,160	5,400	128,400	133,560	138,960	10,280
123	ช่างก่อสร้าง (ผู้มีทักษะ)		1	1	121,440	-	1	1	1	-	-	-	4,920	5,160	5,280	126,360	131,520	136,800	10,120
124	ช่างก่อสร้าง (ผู้มีทักษะ)		1	1	174,240	-	1	1	1	-	-	-	7,080	7,320	7,560	181,320	188,640	196,200	14,520
125	ช่างก่อสร้าง (ผู้มีทักษะ)		1	1	171,840	-	1	1	1	-	-	-	6,960	7,200	7,440	178,800	186,000	193,440	14,320
126	พนักงานขับเครื่องจักรกล ขนาดกลาง (ผู้มีทักษะ)		1	-	-	-	-	-	1	-	-	+1	-	-	180,000	-	-	180,000	ว่างเต็ม

9. ภาระค่าใช้จ่ายเกี่ยวกับเงินเดือนและประโยชน์ตอบแทนอื่น แผนอัตรากำลัง 3 ปี ประจำปีงบประมาณ 2567 - 2569 ปรับปรุงครั้งที่ ๖

ที่	ชื่อสายงาน	ระดับ ตำแหน่ง	จำนวน ทั้งหมด	จำนวนที่มีอยู่ ปัจจุบัน			อัตราตำแหน่งที่คาดว่าจะ จะต้องใช้ในช่วง ระยะเวลา 3 ปีข้างหน้า			อัตรากำลังคน เพิ่ม/ลด			ภาระค่าใช้จ่าย ที่เพิ่มขึ้น (3)			ค่าใช้จ่ายรวม (4)			หมายเหตุ	
				จำนวน (คน)	เงินเดือน (1)	เงินประจำ ตำแหน่ง(2)	2567	2568	2569	2567	2568	2569	2567	2568	2569	2567	2568	2569		
127	พนักงานจ้างทั่วไป		5	5	-	-	5	5	-	+5	-	-	540,000	-	-	540,000	540,000	45,000		
128	พนักงานขับเครื่องจักรกล ขนาดเบา (ทั่วไป)		1	-	-	-	-	1	-	-	+1	-	-	108,000	-	-	108,000		ว่างเต็ม	
129	คนงาน		38	23	4,104,000	-	38	38	33	-	-	-5	-	-	-	4,104,000	4,104,000	3,564,000	ว่าง 10 อัตรา	
กองสาธารณสุขฯ (06)																				
130	ผู้อำนวยการกองสาธารณสุขฯ (นักบริหารงานสาธารณสุข)	กลาง	1	1	785,880	134,400	1	1	1	-	-	-	24,840	33,480	28,320	945,120	978,600	1,006,920	65,490	
131	หัวหน้าฝ่ายบริหารงานสาธารณสุข (นักบริหารงานสาธารณสุข)	ต้น	1	1	435,720	18,000	1	1	1	-	-	-	13,200	13,320	13,320	466,920	480,240	493,560	36,310	
132	หัวหน้าฝ่ายบริการสาธารณสุข (นักบริหารงานสาธารณสุข)	ต้น	1	-	455,520	18,000	1	1	1	-	-	-	13,440	14,160	15,480	486,960	501,120	516,600	ว่างเต็ม	
133	นักจัดการงานทั่วไป	ปก./ชก.	1	-	355,320	-	1	1	1	-	-	-	12,000	12,000	12,000	367,320	379,320	391,320	ว่างเต็ม	
134	นักวิชาการสาธารณสุข	ปก./ชก.	1	1	214,560	-	1	1	1	-	-	-	7,680	7,680	7,680	222,240	229,920	237,600	17,880	
135	นักวิชาการสาธารณสุข	ปก./ชก.	1	1	-	-	1	1	1	+1	-	-	355,320	12,000	12,000	355,320	367,320	379,320	36,570	
136	พยาบาลวิชาชีพ	ปก./ชก.	1	1	382,560	42,000	1	1	1	-	-	-	13,440	13,320	13,320	438,000	451,320	464,640	31,880	
137	พยาบาลวิชาชีพ	ปก./ชก.	1	1	539,880	42,000	1	1	1	-	-	-	18,000	18,000	17,880	599,880	617,880	635,760	44,990	
138	พยาบาลวิชาชีพ	ปก./ชก.	1	1	531,360	42,000	1	1	1	-	-	-	17,520	18,000	18,000	590,880	608,880	626,880	44,280	
139	พยาบาลวิชาชีพ	ปก./ชก.	1	1	490,800	-	1	1	1	-	-	-	12,000	16,440	16,920	502,800	519,240	536,160	40,900	

9. ภาระค่าใช้จ่ายเกี่ยวกับเงินเดือนและประโยชน์ตอบแทนอื่น แผนอัตรากำลัง 3 ปี ประจำปีงบประมาณ 2567 - 2569 ปรับปรุงครั้งที่ ๖

ที่	ชื่อสายงาน	ระดับ ตำแหน่ง	จำนวน ทั้งหมด	จำนวนที่มีอยู่ ปัจจุบัน			อัตรากำลังที่คาดว่าจะ ต้องใช้ในช่วง ระยะเวลา 3 ปีข้างหน้า			อัตรากำลังคน เพิ่ม/ลด			ภาระค่าใช้จ่าย ที่เพิ่มขึ้น (3)			ค่าใช้จ่ายรวม (4)			หมายเหตุ
				จำนวน (คน)	เงินเดือน (1)	เงินประจำ ตำแหน่ง(2)	2567	2568	2569	2567	2568	2569	2567	2568	2569	2567	2568	2569	
140	พยาบาลวิชาชีพ	ปก./ชก.	1	1	355,320	-	1	1	1	-	-	-	12,000	12,000	12,000	367,320	379,320	391,320	30,610
141	พยาบาลวิชาชีพ	ปก./ชก.	1	1	328,200	-	1	1	1	-	-	-	10,800	10,560	10,680	339,000	349,560	360,240	27,350
142	นักวิชาการสุขาภิบาล	ปก./ชก.	1	1	328,200	-	1	1	1	-	-	-	10,800	10,560	10,680	339,000	349,560	360,240	27,350
143	นักวิชาการสุขาภิบาล	ปก./ชก.	1	1	311,640	-	1	1	1	-	-	-	12,120	12,600	12,960	323,760	336,360	349,320	25,970
144	นักวิชาการสุขาภิบาล	ปก./ชก.	1	1	241,440	-	1	1	1	-	-	-	7,800	8,760	8,760	249,240	258,000	266,760	20,120
145	นายสัตวแพทย์	ปก./ชก.	1	1	475,560	42,000	1	1	1	-	-	-	15,240	15,720	16,440	532,800	548,520	564,960	39,630
146	นักวิชาการเงินและบัญชี	ปก./ชก.	1	-	-	-	1	1	1	+1	-	-	355,320	12,000	12,000	355,320	367,320	379,320	ว่างเต็ม
147	เจ้าพนักงานธุรการ	ปง./ชง.	1	1	363,480	-	1	1	1	-	-	-	11,640	12,120	12,480	375,120	387,240	399,720	30,290
148	เจ้าพนักงานธุรการ	ปง./ชง.	1	1	297,900	-	1	1	1	-	-	-	9,720	9,720	9,720	307,620	317,340	327,060	25,635
149	เจ้าพนักงานทันตสาธารณสุข	ปง./ชง.	1	-	297,900	-	1	1	1	-	-	-	9,720	9,720	9,720	307,620	317,340	327,060	ว่างเต็ม
150	เจ้าพนักงานทันตสาธารณสุข	ปง./ชง.	1	1	381,120	-	1	1	1	-	-	-	12,360	12,960	13,440	393,480	406,440	419,880	31,760
151	เจ้าพนักงานทันตสาธารณสุข	ปง./ชง.	1	1	467,880	-	1	1	1	-	-	-	15,120	15,600	16,080	483,000	498,600	514,680	38,990
152	ลูกจ้างประจำ																		
153	พนักงานขับรถยนต์		1	1	336,360	-	1	1	1	-	-	-	12,960	13,320	13,440	349,320	362,640	376,080	28,030
154	คนงาน		1	1	252,120	-	1	1	1	-	-	-	-	-	-	252,120	252,120	252,120	21,010
	พนักงานจ้างตามภารกิจ																		
155	ผู้ช่วยเจ้าพนักงานธุรการ		1	1	168,720	-	1	1	1	-	-	-	6,840	7,080	7,320	175,560	182,640	189,960	14,060
156	ผู้ช่วยเจ้าพนักงานธุรการ		1	1	138,000	-	1	1	1	-	-	-	-	-	5,520	138,000	138,000	143,520	11,500
157	พนักงานขับรถยนต์ (ผู้มีทักษะ)		1	1	197,520	-	1	1	1	-	-	-	7,920	8,280	8,640	205,440	213,720	222,360	16,460

9. ภาระค่าใช้จ่ายเกี่ยวกับเงินเดือนและประโยชน์ตอบแทนอื่น แผนอัตรากำลัง 3 ปี ประจำปีงบประมาณ 2567 - 2569 ปรับปรุงครั้งที่ ๖

ที่	ชื่อสายงาน	ระดับ ตำแหน่ง	จำนวน ทั้งหมด	จำนวนที่มีอยู่ ปัจจุบัน			อัตราตำแหน่งที่คาดว่าจะ ต้องใช้ในช่วง ระยะเวลา 3 ปีข้างหน้า			อัตรากำลังคน เพิ่ม/ลด			ภาระค่าใช้จ่าย ที่เพิ่มขึ้น (3)			ค่าใช้จ่ายรวม (4)			หมายเหตุ	
				จำนวน (คน)	เงินเดือน (1)	เงินประจำ ตำแหน่ง(2)	2567	2568	2569	2567	2568	2569	2567	2568	2569	2567	2568	2569		
158	พนักงานขับรถยนต์ (ผู้มีทักษะ)		1	1	125,880	-	1	1	1	-	-	-	5,040	5,280	5,520	130,920	136,200	141,720	10,490	
159	พนักงานขับรถยนต์ (ผู้มีทักษะ)		1	1	117,360	-	1	1	1	-	-	-	4,800	4,920	5,160	122,160	127,080	132,240	9,780	
160	พนักงานขับรถยนต์ (ผู้มีทักษะ)		1	1	179,400	-	1	1	1	-	-	-	7,200	7,560	7,800	186,600	194,160	201,960	14,950	
161	พนักงานขับรถยนต์ (ผู้มีทักษะ)		1	1	166,800	-	1	1	1	-	-	-	6,720	6,960	7,320	173,520	180,480	187,800	13,900	
162	พนักงานขับรถยนต์ (ผู้มีทักษะ)		1	1	170,520	-	1	1	1	-	-	-	6,840	7,200	7,440	177,360	184,560	192,000	14,210	
163	พนักงานขับรถยนต์ (ผู้มีทักษะ)		1	1	175,320	-	1	1	1	-	-	-	7,080	7,320	7,680	182,400	189,720	197,400	14,610	
164	พนักงานขับรถยนต์ (ผู้มีทักษะ)		1	1	170,400	-	1	1	1	-	-	-	6,840	7,200	7,440	177,240	184,440	191,880	14,200	
165	พนักงานขับรถยนต์ (ผู้มีทักษะ)		1	1	112,800	-	1	1	1	-	-	-	-	4,560	4,800	112,800	117,360	122,160	9,780	
166	คนงาน (ผู้มีทักษะ)		1	1	186,480	-	1	1	1	-	-	-	7,560	7,800	8,160	194,040	201,840	210,000	15,540	
167	คนงาน (ผู้มีทักษะ)		1	1	190,200	-	1	1	1	-	-	-	7,680	7,920	8,280	197,880	205,800	214,080	15,850	
	<u>พนักงานจ้างทั่วไป</u>																			
168	พนักงานขับรถยนต์		9	9	972,000	-	9	9	9	-	-	-	-	-	-	972,000	972,000	972,000	81,000	
169	คนงานประจำรถขยะ		15	14	162,000	-	15	15	15	-	-	-	-	-	-	162,000	162,000	162,000	ว่าง 1 อัตรา	
170	คนงานประจำโรงฆ่าสัตว์		11	11	1,188,000	-	11	11	11	-	-	-	-	-	-	1,188,000	1,188,000	1,188,000	99,000	
171	คนงาน		53	46	572,400	-	53	53	53	-	-	-	-	-	-	572,400	572,400	572,400	ว่าง 7 อัตรา	
	กองยุทธศาสตร์และงบประมาณ (07)																			
172	ผู้อำนวยการกองยุทธศาสตร์และงบประมาณ (นักบริหารงานทั่วไป)	กลาง	1	1	618,240	134,400	1	1	1	-	-	-	24,000	17,280	21,240	776,640	793,920	815,160	51,520	

9. ภาวะค่าใช้จ่ายเกี่ยวกับเงินเดือนและประโยชน์ตอบแทนอื่น แผนอัตรากำลัง 3 ปี ประจำปีงบประมาณ 2567 - 2569 ปรับปรุงครั้งที่ ๒

ที่	ชื่อสายงาน	ระดับ ตำแหน่ง	จำนวน ทั้งหมด	จำนวนที่มีอยู่ ปัจจุบัน			อัตราตำแหน่งที่คาดว่าจะ ต้องใช้ในช่วง ระยะเวลา 3 ปีข้างหน้า			อัตรากำลังคน เพิ่ม/ลด			ภาวะค่าใช้จ่าย ที่เพิ่มขึ้น (3)			ค่าใช้จ่ายรวม (4)			หมายเหตุ	
				จำนวน (คน)	เงินเดือน (1)	เงินประจำ ตำแหน่ง(2)	2567	2568	2569	2567	2568	2569	2567	2568	2569	2567	2568	2569		
173	หัวหน้าฝ่ายบริการและเผยแพร่วิชาการ (นักบริหารงานทั่วไป)	ต้น	1	1	514,680	18,000	1	1	1	-	-	-	16,680	17,520	18,000	549,360	566,880	584,880	42,890	
174	หัวหน้ากลุ่มงานแผนงานและงบประมาณ (นักวิเคราะห์นโยบายและแผน)	ชพ.	1	-	-	-	1	-	-	-	-1	-	-	-	-	-	-	-	-	เปลี่ยน กลุ่มงาน เป็นฝ่าย
175	หัวหน้าฝ่ายแผนงานและงบประมาณ (นักบริหารงานทั่วไป)	ต้น	-	-	-	-	-	1	1	-	+1	-	-	393,600	15,720	-	393,600	409,320		
176	นักวิเคราะห์นโยบายและแผน	ปก./ชก.	1	1	389,400	-	1	1	1	-	-	-	13,320	13,440	13,080	402,720	416,160	429,240	32,450	
177	นักวิเคราะห์นโยบายและแผน	ปก./ชก.	1	-	422,640	-	1	-	-	-	-1	-	13,080	-	-	435,720	-	-	ว่าง/ยุบเลิก	
178	นักวิชาการคอมพิวเตอร์	ชพ.	1	1	470,280	134,400	1	1	1	-	-	-	16,440	16,440	16,440	621,120	637,560	654,000	39,190	
179	นักวิชาการคอมพิวเตอร์	ปก./ชก.	1	-	355,320	-	1	1	1	-	-	-	-	12,000	12,000	355,320	367,320	379,320	29,610	
180	นักประชาสัมพันธ์	ปก./ชก.	1	1	266,040	-	1	1	1	-	-	-	10,920	11,160	11,520	276,960	288,120	299,640	22,170	
181	นักประชาสัมพันธ์	ปก./ชก.	1	1	355,320	-	1	1	1	-	-	-	12,000	12,000	12,000	367,320	379,320	391,320	29,610	
182	เจ้าพนักงานธุรการ	ปง./ชง.	1	-	-	-	-	1	1	-	+1	-	-	285,840	10,920	-	285,840	296,760	ตัดโอนตำแหน่ง มาจาก สป.	
	<u>พนักงานจ้างตามภารกิจ</u>																			
183	ผู้ช่วยนักวิเคราะห์นโยบายฯ		1	1	194,760	-	1	1	1	-	-	-	7,800	8,160	8,520	202,560	210,720	219,240	16,230	
184	ผู้ช่วยเจ้าพนักงานธุรการ		1	1	169,440	-	1	1	1	-	-	-	6,840	7,080	7,440	176,280	183,360	190,800	14,120	
185	ผู้ช่วยนายช่างภาพ		1	1	150,120	-	1	1	1	-	-	-	6,120	6,360	6,600	156,240	162,600	169,200	12,510	
186	พนักงานขับรถยนต์ (ผู้มีทักษะ)		1	1	203,400	-	1	1	1	-	-	-	8,160	8,520	8,880	211,560	220,080	228,960	16,950	

9. ภาระค่าใช้จ่ายเกี่ยวกับเงินเดือนและประโยชน์ตอบแทนอื่น แผนอัตรากำลัง 3 ปี ประจำปีงบประมาณ 2567 - 2569 ปรับปรุงครั้งที่ ๒

ที่	ชื่อสายงาน	ระดับ ตำแหน่ง	จำนวน ทั้งหมด	จำนวนที่มีอยู่ ปัจจุบัน			อัตราตำแหน่งที่คาดว่าจะ จะต้องใช้ในช่วง ระยะเวลา 3 ปีข้างหน้า			อัตรากำลังคน เพิ่ม/ลด			ภาระค่าใช้จ่าย ที่เพิ่มขึ้น (3)			ค่าใช้จ่ายรวม (4)			หมายเหตุ
				จำนวน (คน)	เงินเดือน (1)	เงินประจำ ตำแหน่ง(2)	2567	2568	2569	2567	2568	2569	2567	2568	2569	2567	2568	2569	
187	ผู้ช่วยนักจัดการงานทั่วไป พนักงานจ้างทั่วไป		1	-	-	-	1	1	1	+1	-	-	180,000	-	7,200	180,000	180,000	187,200	15,000
188	คณงาน กองการศึกษา (08)		3	1	324,000	-	3	3	3	-	-	-	-	-	-	324,000	324,000	324,000	ว่างเต็ม 2 อัตรา
189	ผู้อำนวยการกองการศึกษา (นักบริหารงานการศึกษา)	กลาง	1	1	649,080	134,400	1	1	1	-	-	-	21,000	21,600	22,320	804,480	826,080	848,400	54,090
190	หัวหน้าฝ่ายบริหารการศึกษา (นักบริหารงานการศึกษา)	ต้น	1	1	409,320	18,000	1	1	1	-	-	-	13,320	13,080	13,200	440,640	453,720	466,920	34,110
191	หัวหน้ากลุ่มงานนิเทศการศึกษา (ศึกษานิเทศก์)	ชพ.	1	1	506,160	134,400	1	1	1	-	-	-	30,480	32,280	34,200	671,040	703,320	737,520	42,180
192	นักวิชาการคลัง	ปก./ชก.	1	1	271,440	-	1	1	1	-	-	-	11,160	11,280	11,760	282,600	293,880	305,640	22,620
193	นักวิชาการศึกษา	ปก./ชก.	1	1	369,480	-	1	1	1	-	-	-	13,080	13,440	13,320	382,560	396,000	409,320	30,790
194	นักวิชาการศึกษา	ปก./ชก.	1	1	214,560	-	1	1	1	-	-	-	7,680	7,680	7,680	222,240	229,920	237,600	17,880
196	เจ้าพนักงานธุรการ	ปง./ชง.	1	1	475,440	-	1	1	1	-	-	-	15,360	15,720	16,440	490,800	506,520	522,960	39,620
197	เจ้าพนักงานธุรการ	ปง./ชง.	1	1	297,900	-	1	1	1	-	-	-	9,720	9,720	9,720	307,620	317,340	327,060	24,825
198	เจ้าพนักงานการเงินและบัญชี ลูกจ้างประจำ	ปง./ชง.	1	1	158,760	-	1	1	1	-	-	-	9,720	6,600	6,480	307,620	314,220	320,700	13,230
199	พนักงานขับรถยนต์		-	-	336,360	-	1	-	-	-	-1	-	12,960	13,320	13,440	349,320	362,640	376,080	28,030

9. ภาวะค่าใช้จ่ายเกี่ยวกับเงินเดือนและประโยชน์ตอบแทนอื่น แผนอัตรากำลัง 3 ปี ประจำปีงบประมาณ 2567 - 2569 ปรับปรุงครั้งที่ ๖

ที่	ชื่อสายงาน	ระดับ ตำแหน่ง	จำนวน ทั้งหมด	จำนวนที่มีอยู่ ปัจจุบัน			อัตราตำแหน่งที่คาดว่าจะ ต้องใช้ในช่วง ระยะเวลา 3 ปีข้างหน้า			อัตรากำลังคน เพิ่ม/ลด			ภาวะค่าใช้จ่าย ที่เพิ่มขึ้น (3)			ค่าใช้จ่ายรวม (4)			หมายเหตุ
				จำนวน (คน)	เงินเดือน (1)	เงินประจำ ตำแหน่ง(2)	2567	2568	2569	2567	2568	2569	2567	2568	2569	2567	2568	2569	
200	พนักงานจ้างตามภารกิจ พนักงานขับรถยนต์ (ผู้มีทักษะ)		1	1	-	-	1	1	1	+1	-	-	112,800	-	4,560	112,800	112,800	117,360	9,400
201	พนักงานจ้างทั่วไป คนงาน		3	2	216,000	-	2	2	3	-	-	+1	-	-	108,000	216,000	216,000	324,000	ว่าง 1 อัตรา
โรงเรียนเทศบาลวารินวิชาชาติ																			
202	ผู้อำนวยการสถานศึกษา		1	1			1	1	1	-	-	-							
203	รองผู้อำนวยการสถานศึกษา		4	4			4	4	4	-	-	-							
204	ครู		100	100			100	100	100	-	-	-							
ลูกจ้างประจำ																			
205	ภารโรง		2	-			2	1	-	-	-1	-1							ยุบเลิก
พนักงานจ้างตามภารกิจ																			
206	ผู้ช่วยเจ้าพนักงานธุรการ		2	2			2	2	2	-	-	-							
207	ผู้ช่วยเจ้าพนักงานการเงินและบัญชี		1	1			1	1	1	-	-	-							
208	ผู้ช่วยเจ้าพนักงานพัสดุ		2	2			2	2	2	-	-	-							
พนักงานจ้างทั่วไป																			
209	ภารโรง (ทั่วไป)		5	5			4	5	5	-	+1								
โรงเรียนเทศบาลบ้านสุขสำราญ																			
210	ผู้อำนวยการสถานศึกษา		1	1			1	1	1	-	-	-							
211	รองผู้อำนวยการสถานศึกษา		3	3			3	3	3	-	-	-							

9. ภาระค่าใช้จ่ายเกี่ยวกับเงินเดือนและประโยชน์ตอบแทนอื่น แผนอัตรากำลัง 3 ปี ประจำปีงบประมาณ 2567 - 2569 ปรับปรุงครั้งที่ ๖

ที่	ชื่อสายงาน	ระดับ ตำแหน่ง	จำนวน ทั้งหมด	จำนวนที่มีอยู่ ปัจจุบัน			อัตราตำแหน่งที่คาดว่าจะ ต้องใช้ในช่วง ระยะเวลา 3 ปีข้างหน้า			อัตรากำลังคน เพิ่ม/ลด			ภาระค่าใช้จ่าย ที่เพิ่มขึ้น (3)			ค่าใช้จ่ายรวม (4)			หมายเหตุ
				จำนวน (คน)	เงินเดือน (1)	เงินประจำ ตำแหน่ง(2)	2567	2568	2569	2567	2568	2569	2567	2568	2569	2567	2568	2569	
ศูนย์พัฒนาเด็กเล็กเทศบาลเมืองวารินชำราบ																			
225	ผู้อำนวยการศูนย์พัฒนาเด็กเล็ก		-	-		-	-	1	-	-	+1								
226	ครูผู้ช่วย พนักงานจ้างทั่วไป		-	-		-	-	2	-	-	+2								
227	ผู้ดูแลเด็ก (ทั่วไป)		-	-		-	-	2	-	-	+2	-	-	216,000	-	-	216,000		
กองช่างสุขาภิบาล (10)																			
228	ผู้อำนวยการกองช่างสุขาภิบาล (นักบริหารงานช่างสุขาภิบาล)	กลาง	1	1	549,000	134,400	1	1	1	-	-	-	19,560	19,560	19,920	702,960	722,520	742,440	45,750
229	หัวหน้าฝ่ายจัดการสิ่งแวดล้อม ด้านวัสดุใช้แล้ว (นักบริหารงานช่างสุขาภิบาล)	ต้น	-	-			-	-	-	-1	-	-	-	-	-	-	-	-	
230	หัวหน้ากลุ่มงานจัดการสิ่งแวดล้อม ด้านวัสดุใช้แล้ว (นักวิชาการสุขาภิบาล)	ชพ.	1	-	-	-	1	1	1	-	-	-	-	-	-	-	-	-	ว่างเดิม
231	หัวหน้าฝ่ายจัดการคุณภาพน้ำ (นักบริหารงานช่างสุขาภิบาล)	ต้น	-	-	-	-	-	-	-	-1	-	-	-	-	-	-	-	-	เปลี่ยนฝ่าย เป็นกลุ่มงาน
232	หัวหน้ากลุ่มงานจัดการคุณภาพน้ำ (นักวิชาการสุขาภิบาล)	ชพ.	1	-	-	-	1	1	1	+1	-	-	-	-	-	-	-	-	ว่างเดิม
233	นักวิชาการสุขาภิบาล	ปค./ชก.	1	-	355,320	-	1	1	1	-	-	-	12,000	12,000	12,000	367,320	379,320	391,320	ว่างเดิม

9. ภาระค่าใช้จ่ายเกี่ยวกับเงินเดือนและประโยชน์ตอบแทนอื่น แผนอัตรากำลัง 3 ปี ประจำปีงบประมาณ 2567 - 2569 ปรับปรุงครั้งที่ ๖

ที่	ชื่อสายงาน	ระดับ ตำแหน่ง	จำนวน ทั้งหมด	จำนวนที่มีอยู่ ปัจจุบัน			อัตรากำลังที่คาดว่าจะ ต้องใช้ในช่วง ระยะเวลา 3 ปีข้างหน้า			อัตรากำลังคน เพิ่ม/ลด			ภาระค่าใช้จ่าย ที่เพิ่มขึ้น (3)			ค่าใช้จ่ายรวม (4)			หมายเหตุ
				จำนวน (คน)	เงินเดือน (1)	เงินประจำ ตำแหน่ง(2)	2567	2568	2569	2567	2568	2569	2567	2568	2569	2567	2568	2569	
234	นักวิชาการสุขาภิบาล	ปก./ชก.	1	1	199,200	-	1	1	1	-	-	-	8,280	7,080	7,680	207,480	214,560	222,240	16,600
235	วิศวกรโยธา	ปก./ชก.	1	1	-	-	1	1	1	-	-	-	355,320	12,000	12,000	355,320	367,320	379,320	29,610
236	นายช่างเครื่องกล	ปง./ชง.	1	1	393,480	-	1	1	1	-	-	-	12,960	13,440	13,200	406,440	419,880	433,080	32,790
พนักงานจ้างตามภารกิจ																			
237	ผู้ช่วยนักวิชาการสุขาภิบาล		1	1	180,000	-	1	1	1	-	-	-	-	7,200	7,560	180,000	187,200	194,760	15,000
238	ผู้ช่วยเจ้าพนักงานธุรการ		1	1	148,680	-	1	1	1	-	-	-	6,000	6,240	6,480	154,680	160,920	167,400	12,390
239	ผู้ช่วยเจ้าพนักงานธุรการ		2	-	-	-	-	2	2	-	+2	-	-	276,000	11,040	-	276,000	287,040	ว่าง 1 อัตรา
240	พนักงานขับรถยนต์ (ผู้มีทักษะ)		1	1	208,320	-	1	1	1	-	-	-	8,400	8,760	9,120	216,720	225,480	234,600	17,360
241	พนักงานขับรถยนต์ (ผู้มีทักษะ)		1	1	117,360	-	1	1	1	-	-	-	4,800	4,920	5,160	122,160	127,080	132,240	9,780
242	พนักงานขับรถยนต์ (ผู้มีทักษะ)		1	1	188,160	-	1	1	1	-	-	-	7,560	7,920	8,160	195,720	203,640	211,800	15,680
243	พนักงานขับรถยนต์ (ผู้มีทักษะ)		1	1	170,880	-	1	1	1	-	-	-	6,840	7,200	7,440	177,720	184,920	192,360	14,240
244	พนักงานขับรถยนต์ (ผู้มีทักษะ)		1	1	117,360	-	1	1	1	-	-	-	4,800	4,920	5,160	122,160	127,080	132,240	9,780
245	พนักงานขับรถยนต์ (ผู้มีทักษะ)		1	1	117,360	-	1	1	1	-	-	-	4,800	4,920	5,160	122,160	127,080	132,240	9,780
246	พนักงานขับรถยนต์ (ผู้มีทักษะ)		1	1	117,360	-	1	1	1	-	-	-	4,800	4,920	5,160	122,160	127,080	132,240	9,780
247	พนักงานขับรถยนต์ (ผู้มีทักษะ)		1	1	117,360	-	1	1	1	-	-	-	4,800	4,920	5,160	122,160	127,080	132,240	9,780
248	พนักงานขับรถยนต์ (ผู้มีทักษะ)		1	1	117,360	-	1	1	1	-	-	-	4,800	4,920	5,160	122,160	127,080	132,240	9,780
249	พนักงานขับรถยนต์ (ผู้มีทักษะ)		1	1	112,800	-	1	1	1	-	-	-	-	4,560	4,800	112,800	117,360	122,160	9,400
พนักงานจ้างทั่วไป																			
250	คนงาน		10	5	1,080,000	-	10	10	6	-	-	-4	-	-	-	1,080,000	1,080,000	648,000	ว่าง 1 อัตรา

9. ภาวะค่าใช้จ่ายเกี่ยวกับเงินเดือนและประโยชน์ตอบแทนอื่น แผนอัตรากำลัง 3 ปี ประจำปีงบประมาณ 2567 - 2569 ปรับปรุงครั้งที่ ๒

ที่	ชื่อสายงาน	ระดับ ตำแหน่ง	จำนวน ทั้งหมด	จำนวนที่มีอยู่ ปัจจุบัน			อัตราตำแหน่งที่คาดว่าจะ ต้องใช้ในช่วง ระยะเวลา 3 ปีข้างหน้า			อัตรากำลังคน เพิ่ม/ลด			ภาวะค่าใช้จ่าย ที่เพิ่มขึ้น (3)			ค่าใช้จ่ายรวม (4)			หมายเหตุ	
				จำนวน (คน)	เงินเดือน (1)	เงินประจำ ตำแหน่ง(2)	2567	2568	2569	2567	2568	2569	2567	2568	2569	2567	2568	2569		
251	พนักงานขับรถยนต์ (ทั่วไป) <u>กองสวัสดิการสังคม (11)</u>		4	-	-	-	-	4	4	-	+4	-	-	432,000	-	-	432,000	432,000	36,000	
252	ผู้อำนวยการกองสวัสดิการฯ (นักบริหารงานสวัสดิการสังคม)	กลาง	1	1	437,400	134,400	1	1	1	-	-	-	16,560	16,320	16,440	588,360	604,680	621,120	36,450	
253	หัวหน้ากลุ่มงานพัฒนาชุมชน (นักพัฒนาชุมชน)	ชพ.	1	-	-	-	1	1	1	-	-	-	-	-	-	-	-	-	-	ว่างเดิม
254	หัวหน้ากลุ่มงานสังคมสงเคราะห์ (นักสังคมสงเคราะห์)	ชพ.	-	-	-	-	1	-	-	-	-1	-	-	-	-	-	-	-	-	เปลี่ยน กลุ่มงาน
255	หัวหน้าฝ่ายสังคมสงเคราะห์ (นักบริหารงานสวัสดิการสังคม)	ต้น	1	-	-	-	-	1	1	-	+1	-	-	393,600	15,720	-	393,600	409,320	ว่างเดิม	
256	นักพัฒนาชุมชน	ปก./ชก.	1	1	342,720	-	1	1	1	-	-	-	13,440	13,320	13,080	356,160	369,480	382,560	28,560	
257	นักพัฒนาชุมชน	ปก./ชก.	1	1	329,760	-	1	1	1	-	-	-	12,960	13,440	13,320	342,720	356,160	369,480	27,480	
258	นักสังคมสงเคราะห์	ปก./ชก.	1	1	422,640	-	1	1	1	-	-	-	13,080	13,200	13,320	435,720	448,920	462,240	ว่างเดิม	
259	เจ้าพนักงานธุรการ <u>พนักงานจ้างตามภารกิจ</u>	ปง./ชง.	1	1	269,880	-	1	1	1	-	-	-	10,560	10,800	11,040	280,440	291,240	302,280	ว่างเดิม	
260	ผู้ช่วยเจ้าพนักงานธุรการ <u>พนักงานจ้างทั่วไป</u>		1	1	138,000	-	1	1	1	-	-	-	5,520	5,760	6,000	143,520	149,280	155,280	ว่างเดิม	
261	คนงาน		2	1	216,000	-	2	2	2	-	-	-	-	-	-	216,000	216,000	216,000	ว่าง 1 อัตรา	
262	พนักงานขับรถยนต์ (ทั่วไป)		1	-	-	-	-	-	1	-	-	+1	-	-	108,000	-	-	108,000	ว่างเดิม	

9. ภาระค่าใช้จ่ายเกี่ยวกับเงินเดือนและประโยชน์ตอบแทนอื่น แผนอัตรากำลัง 3 ปี ประจำปีงบประมาณ 2567 - 2569 ปรับปรุงครั้งที่ ๒

ที่	ชื่อสายงาน	ระดับ ตำแหน่ง	จำนวน ทั้งหมด	จำนวนที่มีอยู่ ปัจจุบัน			อัตราตำแหน่งที่คาดว่าจะ จะต้องใช้ในช่วง ระยะเวลา 3 ปีข้างหน้า			อัตรากำลังคน เพิ่ม/ลด			ภาระค่าใช้จ่าย ที่เพิ่มขึ้น (3)			ค่าใช้จ่ายรวม (4)			หมายเหตุ		
				จำนวน (คน)	เงินเดือน (1)	เงินประจำ ตำแหน่ง(2)	2567	2568	2569	2567	2568	2569	2567	2568	2569	2567	2568	2569			
263	กองการเจ้าหน้าที่ (29) ผู้อำนวยการกองการเจ้าหน้าที่ (นักบริหารงานทั่วไป)	กลาง	1	1	-	691,680	134,400	1	1	1	-	-	-	22,320	23,520	24,240	848,400	871,920	896,160	57,640	
264	หัวหน้ากลุ่มงานบรรจุแต่งตั้งและอัตรากำลัง (นักทรัพยากรบุคคล)	ชพ.	1	-	-	-	-	1	-	-	-	-1	-	-	-	-	-	-	-	-	เปลี่ยน กลุ่มงาน
265	หัวหน้าฝ่ายบรรจุแต่งตั้งและอัตรากำลัง (นักบริหารงานทั่วไป)	ต้น	-	-	-	-	-	-	1	1	-	+1	-	-	393,600	15,720	-	393,600	409,320	34,110	เป็นฝ่าย
266	หัวหน้ากลุ่มงานบุคลากรทางการศึกษา (นักทรัพยากรบุคคล)	ชพ.	-	-	-	-	-	1	-	-	-	-1	-	-	-	-	-	-	-	-	เปลี่ยน กลุ่มงาน
267	หัวหน้าฝ่ายบุคลากรทางการศึกษา (นักบริหารงานทั่วไป)	ต้น	1	-	-	-	-	-	1	1	-	+1	-	-	393,600	15,720	-	393,600	409,320	34,110	เป็นฝ่าย
268	นักทรัพยากรบุคคล	ปก./ชก.	1	1	323,760	-	-	1	-	-	-	-1	-	12,600	-	-	336,360	-	-	-	ยุบเลิก
269	นักทรัพยากรบุคคล	ปก./ชก.	1	1	317,520	-	-	1	1	1	-	-	-	12,240	12,960	13,440	329,760	342,720	356,160	26,460	
270	นักทรัพยากรบุคคล	ปก./ชก.	1	1	329,760	-	-	1	1	1	-	-	-	12,960	13,440	13,320	342,720	356,160	369,480	ว่างเต็ม	
271	เจ้าพนักงานธุรการ	ปง./ชง.	1	1	291,240	-	-	1	1	1	-	-	-	9,000	13,200	10,920	300,240	313,440	324,360	24,270	
272	เจ้าพนักงานธุรการ	ปง./ชง.	1	1	313,440	-	-	1	1	1	-	-	-	10,920	11,160	11,040	324,360	335,520	346,560	26,120	
273	พนักงานจ้างตามภารกิจ ผู้ช่วยเจ้าพนักงานธุรการ		1	-	-	-	-	-	1	1	-	+1	-	-	138,000	5,520	-	138,000	143,520	11,500	

9. ภาระค่าใช้จ่ายเกี่ยวกับเงินเดือนและประโยชน์ตอบแทนอื่น แผนอัตรากำลัง 3 ปี ประจำปีงบประมาณ 2567 - 2569 ปรับปรุงครั้งที่ ๖

ที่	ชื่อสายงาน	ระดับ ตำแหน่ง	จำนวน ทั้งหมด	จำนวนที่มีอยู่ ปัจจุบัน			อัตราตำแหน่งที่คาดว่าจะ ต้องใช้ในช่วง ระยะเวลา 3 ปีข้างหน้า			อัตรากำลังคน เพิ่ม/ลด			ภาระค่าใช้จ่าย ที่เพิ่มขึ้น (3)			ค่าใช้จ่ายรวม (4)			หมายเหตุ
				จำนวน (คน)	เงินเดือน (1)	เงินประจำ ตำแหน่ง(2)	2567	2568	2569	2567	2568	2569	2567	2568	2569	2567	2568	2569	
274	พนักงานจ้างทั่วไป คณงาน		1	1	108,000	-	1	1	1	-	-	-	-	-	-	108,000	108,000	108,000	9,000
275	นักวิชาการตรวจสอบภายใน (12) นักวิชาการตรวจสอบภายใน	ปก./ชก.	1	1	468,960	-	1	1	1	-	-	-	14,160	15,480	16,080	483,120	498,600	514,680	39,080
(5)	รวม		635	544	70,709,100	2,371,200	616	629	627	+4	+18/-5	+10/-12	3,671,040	6,174,540	3,324,960	76,265,820	81,673,080	82,839,960	
(6)	ประมาณการประโยชน์ตอบแทนอื่นไม่เกิน 15%															11,439,873	12,250,962	12,425,994	
(7)	รวมเป็นค่าใช้จ่ายบุคคลทั้งสิ้น															87,705,693	93,924,042	95,265,954	
(8)	คิดร้อยละ 40 งบประมาณรายจ่ายประจำปี (รวมเงินเดือนครู+เบี้ยยังชีพ+งบเฉพาะการ)															18.07	18.43	17.80	

หมายเหตุ

นรายจ่ายประจำปี	งบประมาณ	งบเฉพาะการ	รวม
งบประมาณรายจ่ายประจำปี 2567	469,339,500	16,092,144	485,431,644
งบประมาณรายจ่ายประจำปี 2568	492,806,500	16,896,751	509,703,251
งบประมาณรายจ่ายประจำปี 2569	517,446,900	17,741,588	535,188,488

ประมาณการปีงบประมาณ พ.ศ.2566 เพิ่มขึ้นร้อยละ 5

ประมาณการปีงบประมาณ พ.ศ.2567 เพิ่มขึ้นร้อยละ 5

ประมาณการปีงบประมาณ พ.ศ.2568 เพิ่มขึ้นร้อยละ 5

๑๐. แผนภูมิโครงสร้างการแบ่งส่วนราชการตามแผนอัตรากำลัง ๓ ปี ประจำปีงบประมาณ พ.ศ. ๒๕๖๗ - ๒๕๖๙ ปรับปรุงครั้งที่ ๖
 กรอบโครงสร้างส่วนราชการของเทศบาลเมืองวารินชำราบ

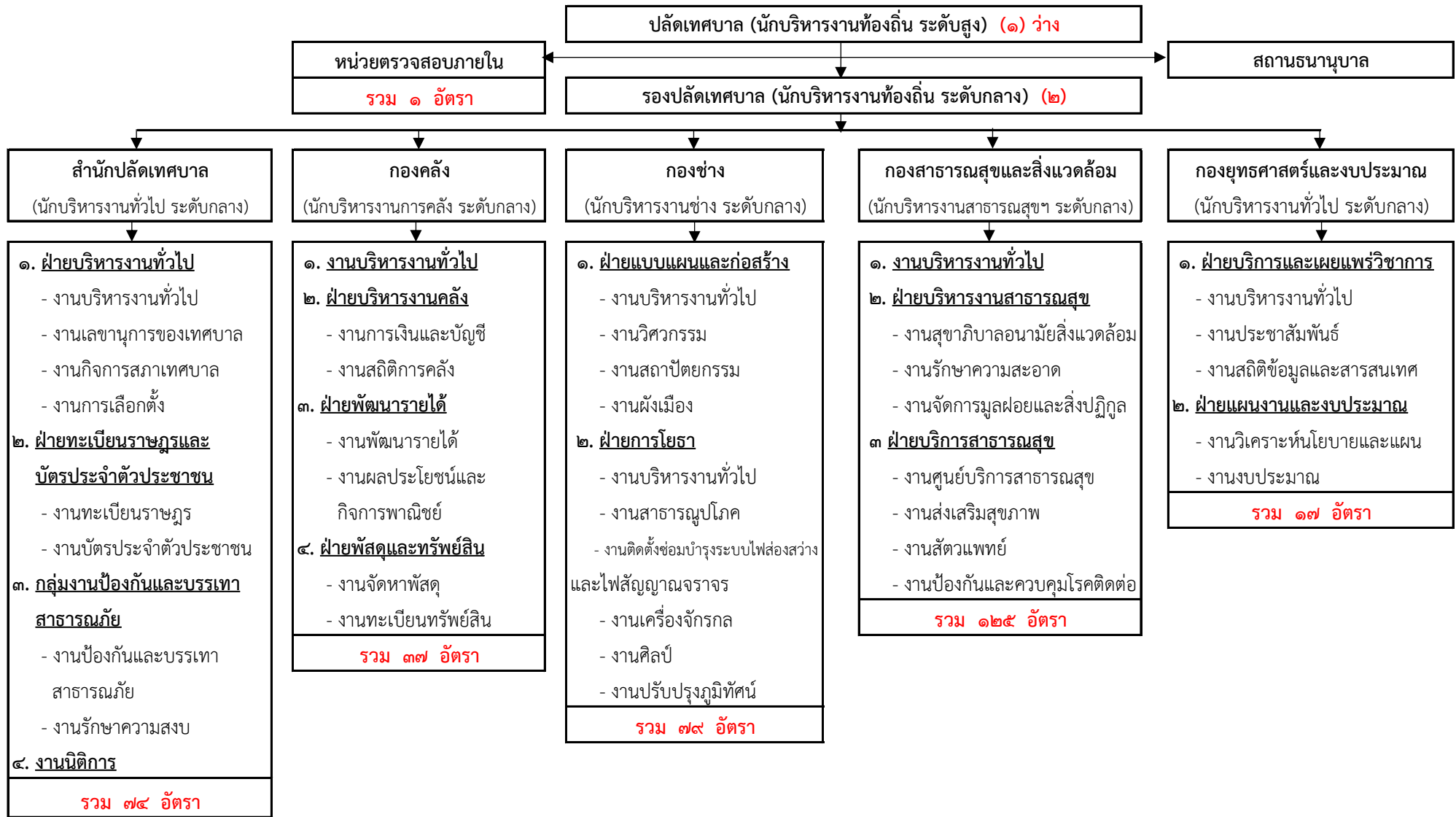

๑๐. แผนภูมิโครงสร้างการแบ่งส่วนราชการตามแผนอัตรากำลัง ๓ ปี ประจำปีงบประมาณ พ.ศ. ๒๕๖๗ - ๒๕๖๙ ปรับปรุงครั้งที่ ๖

กรอบโครงสร้างส่วนราชการของเทศบาลเมืองวารินชำราบ (ต่อไป

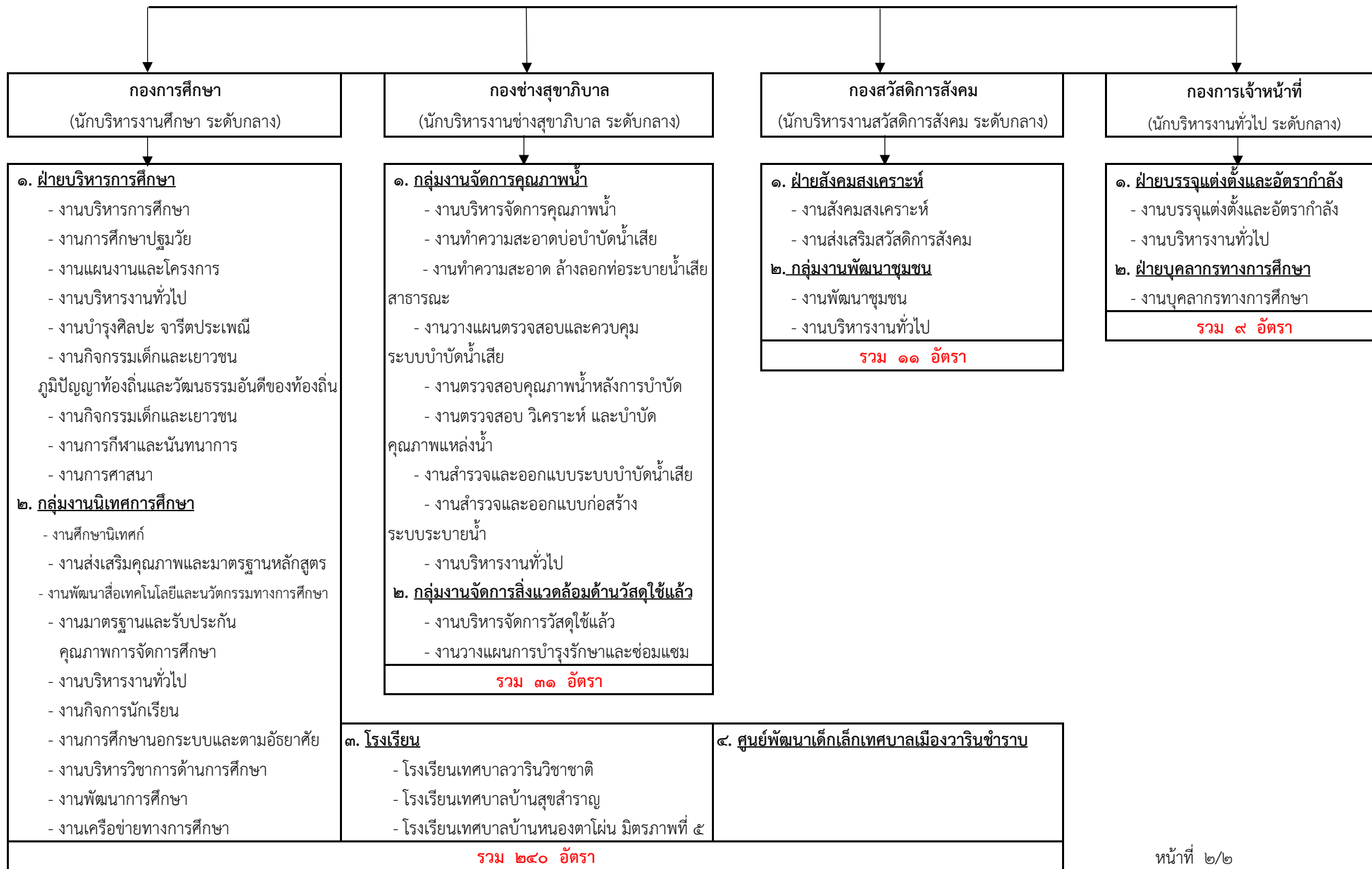

โครงสร้างสำนักปลัดเทศบาล เทศบาลเมืองวารินชำราบ

หัวหน้าสำนักปลัดเทศบาล
(นักบริหารงานทั่วไป ระดับกลาง) (๑)

ฝ่ายบริหารงานทั่วไป (นักบริหารงานทั่วไป ระดับต้น) (๑)
<u>งานบริหารงานทั่วไป</u>
<u>งานประชุมสภาเทศบาล</u>
<u>งานเลือกตั้ง</u>
- นักจัดการงานทั่วไป ปก./ชก. (๒)
- เจ้าพนักงานธุรการ ปง./ชง. (๒) ว่าง ๑ อัตรา
<u>พนักงานจ้างตามภารกิจ</u>
- ผู้ช่วยนักจัดการงานทั่วไป (๑)
- พนักงานขับรถยนต์ (๒) ว่าง ๑
<u>พนักงานจ้างทั่วไป</u>
- คนงาน (๒)
- พนักงานขับรถยนต์ (ทั่วไป) (๑)
รวม ๑๐ อัตรา
<u>งานเลขานุการ</u>
- เจ้าพนักงานธุรการ ปง./ชง. (๑)
<u>พนักงานจ้างตามภารกิจ</u>
- พนักงานขับรถยนต์ (๒) ว่าง ๑
รวม ๓ อัตรา

งานนิติการ
- นิติกร ปก./ชก. (๒)
รวม ๒ อัตรา

ฝ่ายทะเบียนราษฎรและบัตรประจำตัวประชาชน (นักบริหารงานทั่วไป ระดับต้น) (๑) ว่าง
<u>งานทะเบียนราษฎร</u>
- เจ้าพนักงานทะเบียน ปง./ชง. (๒)
<u>พนักงานจ้างตามภารกิจ</u>
- ผู้ช่วยเจ้าพนักงานธุรการ (๑)
- ผู้ช่วยเจ้าพนักงานทะเบียน (๑)
<u>พนักงานจ้างทั่วไป</u>
- คนงาน (๑)
รวม ๕ อัตรา
<u>งานบัตรประจำตัวประชาชน</u>
- นักจัดการงานทะเบียนและบัตร ปก./ชก. (๒)
- เจ้าพนักงานทะเบียน ปง./ชง. (๒)
<u>พนักงานจ้างตามภารกิจ</u>
- ผู้ช่วยเจ้าพนักงานทะเบียน (๑)
รวม ๕ อัตรา

กลุ่มงานป้องกันและบรรเทาสาธารณภัย (นักป้องกันและบรรเทาสาธารณภัย ชพ.) (๑) ว่าง
<u>งานป้องกันและบรรเทาสาธารณภัย</u>
- นักป้องกันฯ ปก./ชก. (๑)
- นักจัดการงานทั่วไป ปก./ชก. (๑) ว่าง
- เจ้าพนักงานป้องกันฯ ปง./ชง. (๕) ว่าง ๒
<u>พนักงานจ้างตามภารกิจ</u>
- พนักงานดับเพลิง (๑๓) ว่าง ๑
- พนักงานวิทยุสื่อสาร (๒)
<u>พนักงานจ้างทั่วไป</u>
- พนักงานดับเพลิง (๑๓) ว่าง ๖
- พนักงานวิทยุสื่อสาร (๒)
รวม ๓๗ อัตรา
<u>งานรักษาความสงบ</u>
- นักจัดการงานเทศกิจ ปก./ชก. (๑)
- เจ้าพนักงานเทศกิจ ปง./ชง. (๑)
<u>พนักงานจ้างตามภารกิจ</u>
- ผู้ช่วยเจ้าพนักงานเทศกิจ (๒) ว่าง ๑
<u>พนักงานจ้างทั่วไป</u>
- คนงาน (๔) ว่าง ๒ อัตรา
รวม ๘ อัตรา

๒๑ สค ๖๕

งานกรเจ้าหน้าที

โครงสร้างองค์กร เทศบาลเมืองวารินชำราบ

ผู้อำนวยการกองคลัง

(นักบริหารงานการคลัง ระดับกลาง) (๑)

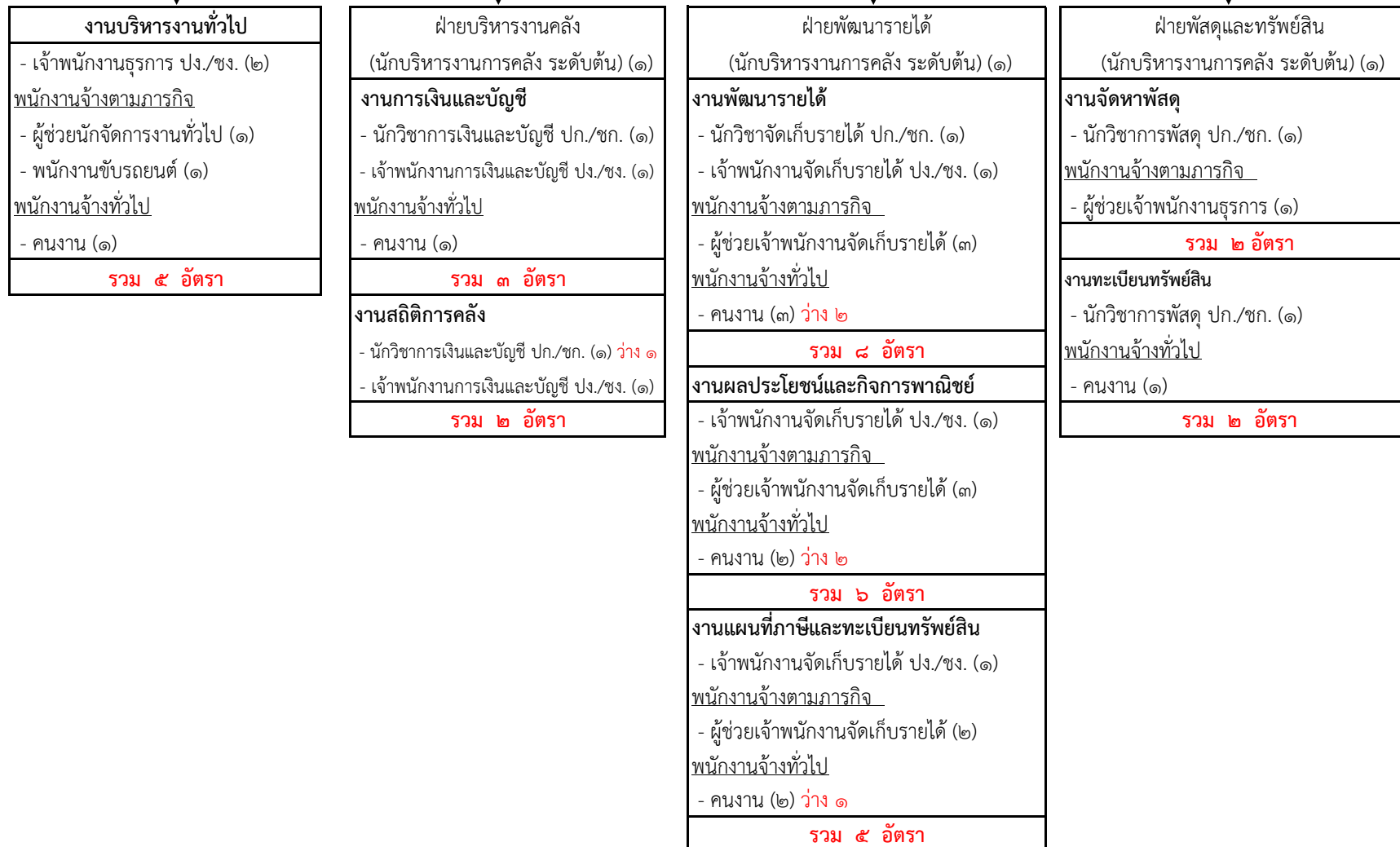

โครงสร้างกองช่าง เทศบาลเมืองวารินชำราบ

ผู้อำนวยการกองช่าง

(นักบริหารงานช่าง ระดับกลาง) (๑)

ฝ่ายแบบแผนและก่อสร้าง (นักบริหารงานช่าง ระดับต้น) (๑)		ฝ่ายการโยธา (นักบริหารงานช่าง ระดับต้น) (๑)	
งานบริหารงานทั่วไป - นักจัดการงานทั่วไป ปก./ชก. (๑) ว่าง - เจ้าพนักงานธุรการ ปง./ชง. (๑) พนักงานจ้างตามภารกิจ - พนักงานขับรถยนต์ (๑) ว่าง พนักงานจ้างทั่วไป - คนงาน (๑)	งานวิศวกรรม - วิศวกรโยธา ปก./ชก. (๒) - นายช่างโยธา ปง./ชง. (๒) พนักงานจ้างตามภารกิจ - ผู้ช่วยนายช่างโยธา (๑) พนักงานจ้างทั่วไป - คนงาน (๑) ว่าง		
รวม ๔ อัตรา	รวม ๖ อัตรา		
งานสถาปัตยกรรม - สถาปนิก ปก./ชก. (๑) - นายช่างโยธา ปง./ชง. (๑)	งานติดตั้งซ่อมบำรุงระบบไฟส่องสว่างและไฟสัญญาณจราจร - วิศวกรไฟฟ้า ปก./ชก. (๑) - นายช่างไฟฟ้า ปง./ชง. (๒) พนักงานจ้างตามภารกิจ - ผู้ช่วยนายช่างไฟฟ้า (๑) - พนักงานขับรถยนต์ (๑) - ช่างก่อสร้าง (๒) - ช่างไม้ (๒) พนักงานจ้างทั่วไป - คนงาน (๘) ว่าง ๒ - พนักงานขับรถยนต์ (๓)		
รวม ๒ อัตรา	รวม ๒๐ อัตรา		
งานผังเมือง - นายช่างโยธา ปง./ชง. (๑) พนักงานจ้างตามภารกิจ - ผู้ช่วยสถาปนิก (๑) ว่าง	งานเครื่องจักรกล - นายช่างเครื่องกล อาวุโส (๑) พนักงานจ้างตามภารกิจ - พนักงานขับรถยนต์ (๑) - ช่างก่อสร้าง (๑) - พนักงานขับเครื่องจักรกลขนาดกลาง (๑) ว่าง พนักงานจ้างทั่วไป - คนงาน (๓) - พนักงานขับเครื่องจักรกลขนาดเบา (๑) ว่าง		
รวม ๒ อัตรา	รวม ๘ อัตรา		
งานศิลป - นายช่างศิลป์ ปง./ชง. (๑)	งานศิลป - นายช่างศิลป์ ปง./ชง. (๑)		
รวม ๑ อัตรา	รวม ๑ อัตรา		
งานปรับปรุงภูมิทัศน์ - นักวิชาการสวนสาธารณะ ปก./ชก. (๑) ว่าง พนักงานจ้างตามภารกิจ - พนักงานขับรถยนต์ (๒) พนักงานจ้างทั่วไป - คนงาน (๑๑) ว่าง ๒	งานสาธารณูปโภค - นายช่างโยธา ปง./ชง. (๑) ว่าง พนักงานจ้างตามภารกิจ - พนักงานขับรถยนต์ (๒) ว่าง ๑ - ช่างปูน (๑) พนักงานจ้างทั่วไป - คนงาน (๘) ว่าง ๔ - พนักงานขับรถยนต์ (๒)		
รวม ๑๔ อัตรา	รวม ๑๔ อัตรา		

โครงสร้างกองยุทธศาสตร์และงบประมาณ เทศบาลเมืองวารินชำราบ

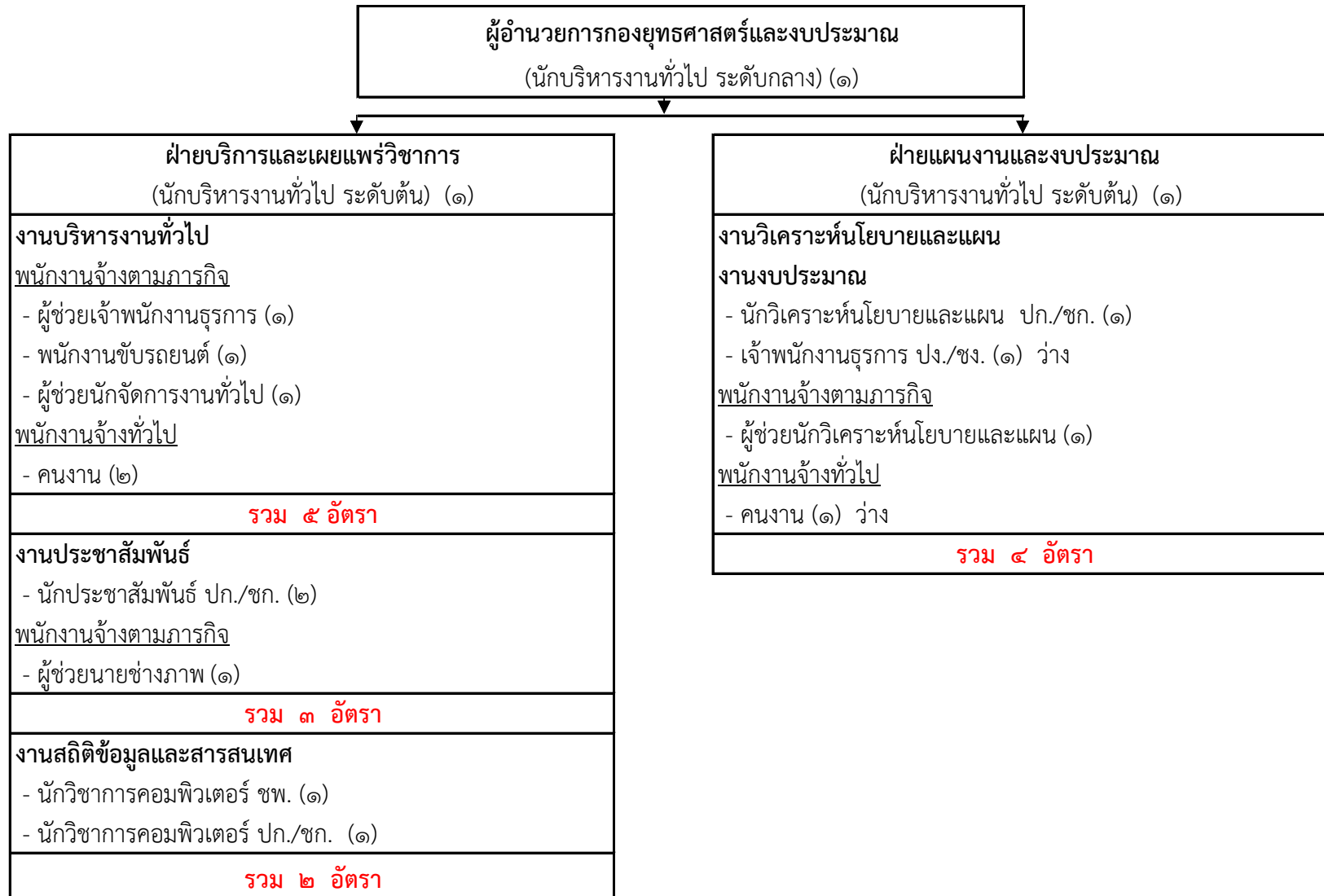

โครงสร้างกองการศึกษา เทศบาลเมืองวารินชำราบ

ผู้อำนวยการกองการศึกษา
(นักบริหารงานการศึกษา ระดับกลาง) (๑)

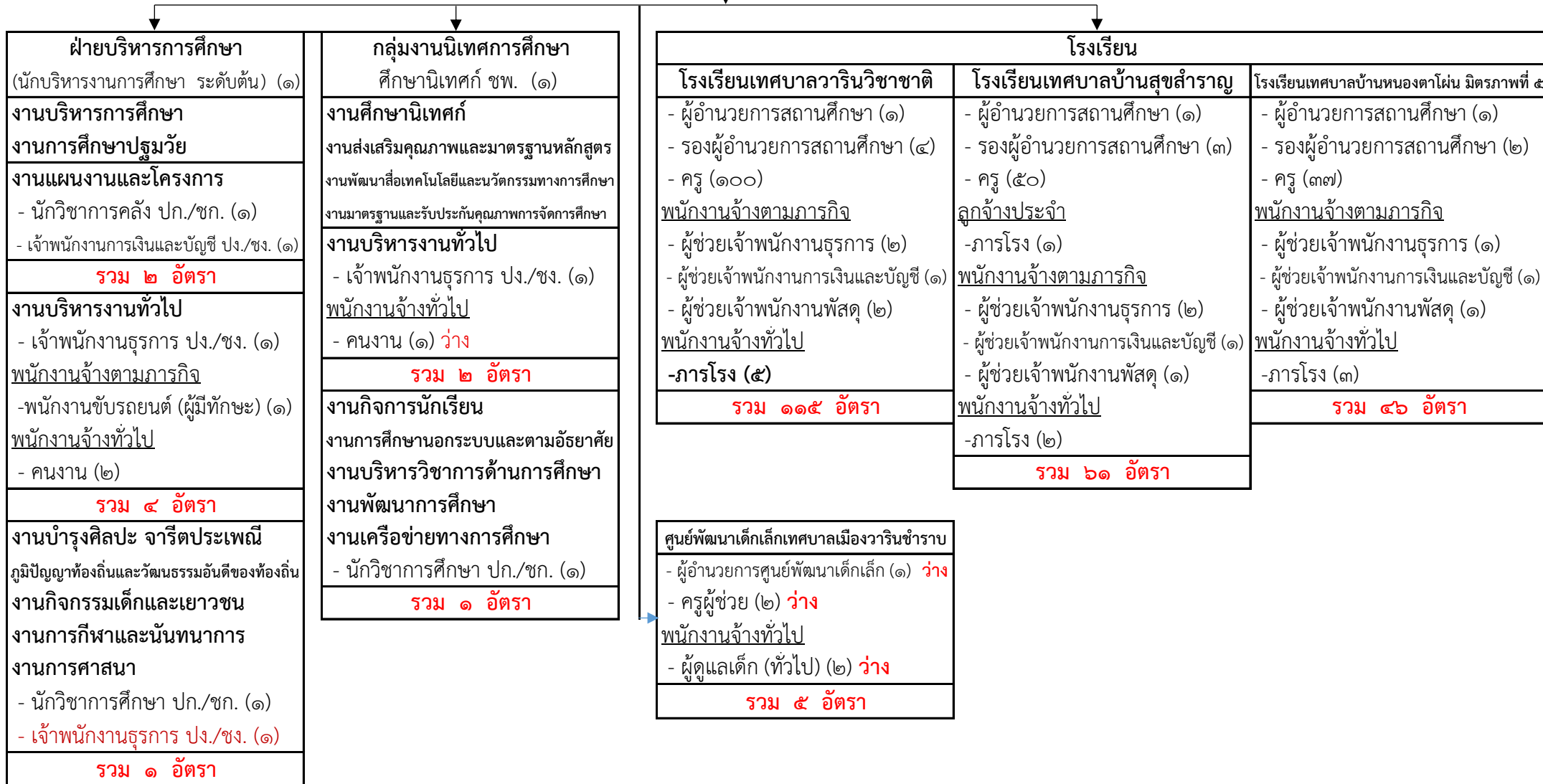

โครงสร้างกองช่างสุขาภิบาล เทศบาลเมืองวารินชำราบ

ผู้อำนวยการกองช่างสุขาภิบาล
(นักบริหารงานช่างสุขาภิบาล ระดับกลาง) (๑)

<p>กลุ่มงานจัดการคุณภาพน้ำ (นักวิชาการสุขาภิบาล ชพ.) (๑) ว่าง *เปลี่ยนจากฝ่ายเป็นกลุ่มงาน</p>
<p>งานบริหารจัดการคุณภาพน้ำ - นักวิชาการสุขาภิบาล ปก./ชก. (๑)</p>
<p>งานทำความสะอาดบ่อบำบัดน้ำเสีย <u>พนักงานจ้างตามภารกิจ</u> - ผู้ช่วยนักวิชาการสุขาภิบาล (๑)</p>
<p>งานทำความสะอาด ล้างลอกท่อระบายน้ำเสียสาธารณะ <u>พนักงานจ้างทั่วไป</u> - คนงาน (๕) ว่าง ๑</p>
<p>รวม ๖ อัตรา</p>
<p>งานวางแผนตรวจสอบและควบคุมระบบบำบัดน้ำเสีย งานตรวจสอบคุณภาพน้ำหลังการบำบัด งานตรวจสอบ วิเคราะห์ และบำบัดคุณภาพแหล่งน้ำ งานสำรวจและออกแบบระบบบำบัดน้ำเสีย งานสำรวจและออกแบบก่อสร้างระบบระบายน้ำ - วิศวกรโยธา (๑)</p>
<p>งานบริหารงานทั่วไป <u>พนักงานจ้างตามภารกิจ</u> - ผู้ช่วยเจ้าพนักงานธุรการ (๑) <u>พนักงานจ้างทั่วไป</u> - พนักงานขับรถยนต์ (๑) ว่าง</p>
<p>รวม ๓ อัตรา</p>

<p>กลุ่มงานจัดการสิ่งแวดล้อมด้านวัสดุใช้แล้ว (นักวิชาการสุขาภิบาล ชพ.) (๑) ว่าง *เปลี่ยนจากฝ่ายเป็นกลุ่มงาน</p>
<p>งานบริหารจัดการวัสดุใช้แล้ว - นักวิชาการสุขาภิบาล ปก./ชก. (๑) ว่าง</p>
<p><u>พนักงานจ้างตามภารกิจ</u> - ผู้ช่วยเจ้าพนักงานธุรการ (๑)</p>
<p><u>พนักงานจ้างทั่วไป</u> - คนงาน (๒) ว่าง ๑ - พนักงานขับรถยนต์ (๓)</p>
<p>รวม ๗ อัตรา</p>
<p>งานวางแผนการบำรุงรักษาและซ่อมแซม - นายช่างเครื่องกล ปก./ชก. (๑) <u>พนักงานจ้างตามภารกิจ</u> - ผู้ช่วยเจ้าพนักงานธุรการ (๑) ว่าง - พนักงานขับรถยนต์ (๑๐)</p>
<p>รวม ๑๒ อัตรา</p>

โครงสร้างกองสวัสดิการสังคม เทศบาลเมืองวารินชำราบ

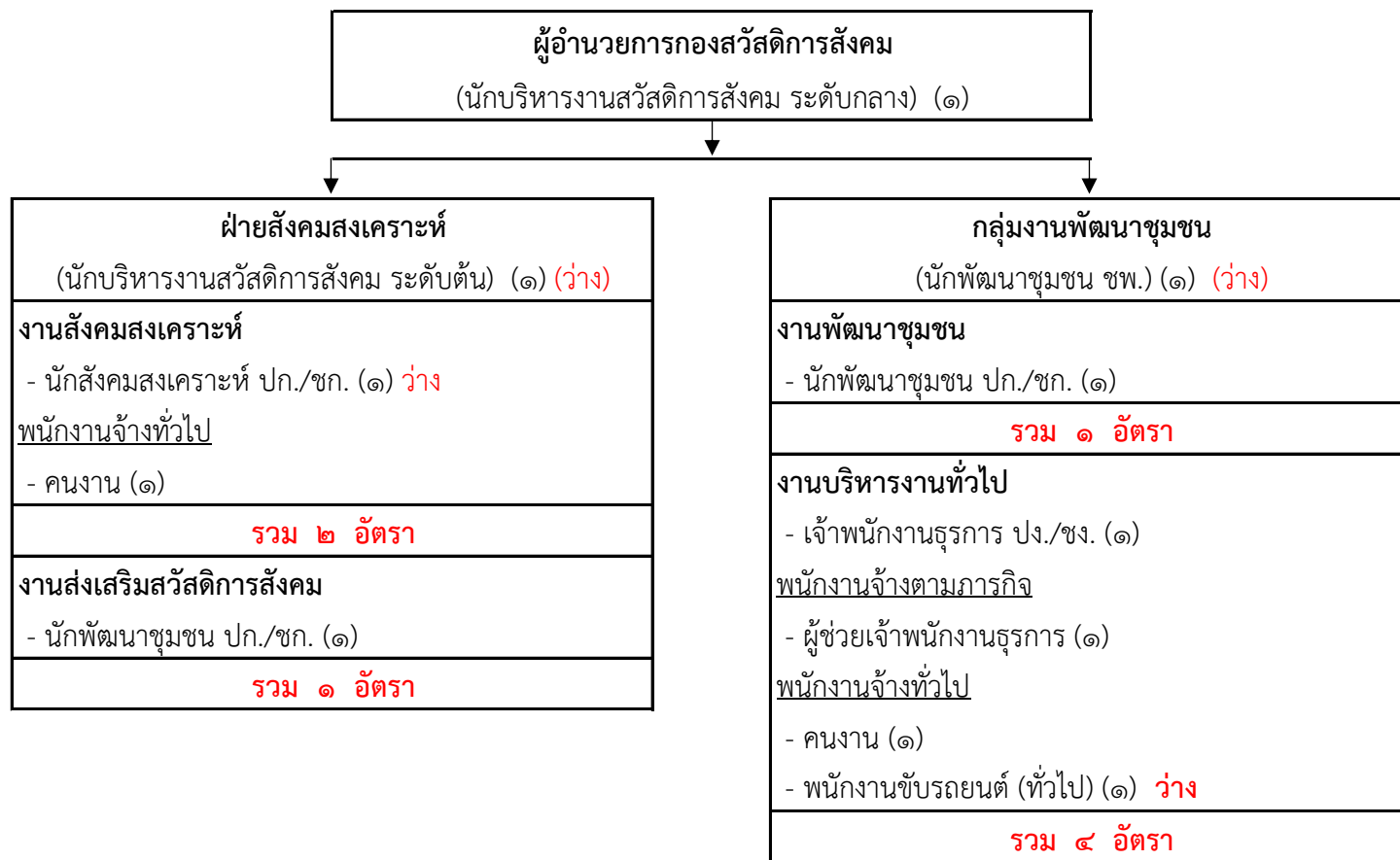

โครงสร้างกองการเจ้าหน้าที่ เทศบาลเมืองวารินชำราบ

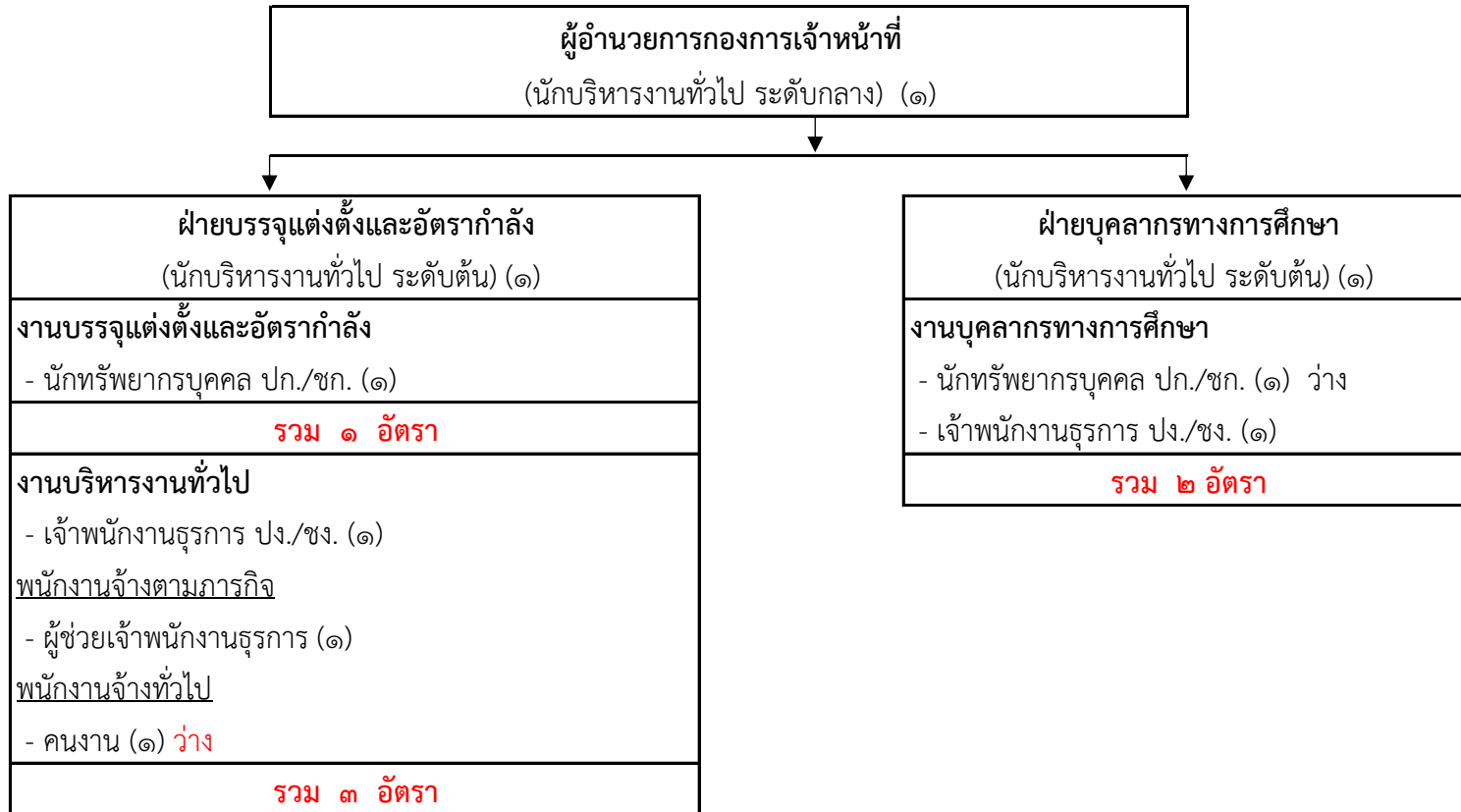

โครงสร้างหน่วยตรวจสอบภายใน เทศบาลเมืองวารินชำราบ



11. บัญชีจัดคนลงสู่ตำแหน่งและการกำหนดเลขที่ตำแหน่งในส่วนราชการ ปรับปรุงครั้งที่ 6

ที่	ชื่อ - สกุล	คุณวุฒิ การศึกษา	กรอบอัตราเก่าเดิม			กรอบอัตราค่าจ้างใหม่			เงินเดือน			หมายเหตุ
			เลขที่ตำแหน่ง	ตำแหน่ง	ระดับ	เลขที่ตำแหน่ง	ตำแหน่ง	ระดับ	เงินเดือน	เงินประจำตำแหน่ง	เงินเพิ่มอื่นๆ/ เงินค่าตอบแทน	
พนักงานเทศบาล												
1	-ว่าง-	-	76-2-00-1101-001	ปลัดเทศบาล (นักบริหารงานท้องถิ่น)	สูง	76-2-00-1101-001	ปลัดเทศบาล (นักบริหารงานท้องถิ่น)	สูง	648,600	120,000	120,000	ว่างเดิม
2	นางชุตติมา ศรีละพันธ์	รป.ม. (การปกครองท้องถิ่น)	76-2-00-1101-002	รองปลัดเทศบาล (นักบริหารงานท้องถิ่น)	กลาง	76-2-00-1101-002	รองปลัดเทศบาล (นักบริหารงานท้องถิ่น)	กลาง	682,440	67,200	67,200	56,870
3	นางรุ่งนภา ทับหนองฮี	ปร.ด. (ยุทธศาสตร์การพัฒนากุมิภาค)	76-2-00-1101-003	รองปลัดเทศบาล (นักบริหารงานท้องถิ่น)	กลาง	76-2-00-1101-003	รองปลัดเทศบาล (นักบริหารงานท้องถิ่น)	กลาง	702,720	67,200	67,200	837,120
สำนักปลัดเทศบาล												
4	จำเปกประกาศ ตระการไทย	น.บ.	76-2-01-2101-001	หัวหน้าสำนักปลัดเทศบาล (นักบริหารงานทั่วไป)	กลาง	76-2-01-2101-001	หัวหน้าสำนักปลัดเทศบาล (นักบริหารงานทั่วไป)	กลาง	872,520	67,200	67,200	1,006,920
5	-ว่าง-	-	76-2-01-2101-002	หัวหน้าฝ่ายทะเบียนฯ (นักบริหารงานทั่วไป)	ต้น	76-2-01-2101-002	หัวหน้าฝ่ายทะเบียนฯ (นักบริหารงานทั่วไป)	ต้น	409,320	18,000	-	ว่างเดิม
6	-ว่าง-	-	-	หัวหน้ากลุ่มงานป้องกันฯ (นักป้องกันและบรรเทาสาธารณภัย)	ชพ.	-	หัวหน้ากลุ่มงานป้องกันฯ (นักป้องกันและบรรเทาสาธารณภัย)	ชพ.	-	-	-	ว่างเดิม
7	-ว่าง-	-	76-2-01-2101-004	หัวหน้าฝ่ายบริหารงานทั่วไป (นักบริหารงานทั่วไป)	ต้น	76-2-01-2101-004	หัวหน้าฝ่ายบริหารงานทั่วไป (นักบริหารงานทั่วไป)	ต้น	483,120	18,000	-	ว่างเดิม
8	น.ส.มัญชรี จันทคล้าย	ศล.บ.(การออกแบบผลิตภัณฑ์)	76-2-01-3101-001	นักจัดการงานทั่วไป	ปก./ชก.	76-2-01-3101-001	นักจัดการงานทั่วไป	ปก./ชก.	356,160	-	-	356,160
9	น.ส.กนิษฐา ทองคู่	วท.บ.(บริหารธุรกิจเกษตร)	76-2-01-3101-003	นักจัดการงานทั่วไป	ปก./ชก.	76-2-01-3101-003	นักจัดการงานทั่วไป	ปก./ชก.	319,320	-	-	319,320
10	นางศิริพร พิเศษชาติ	วทบ.(เทคโนโลยีสารสนเทศ)	76-2-01-3101-004	นักจัดการงานทั่วไป	ปก./ชก.	76-2-01-3101-004	นักจัดการงานทั่วไป	ปก./ชก.	355,320	-	-	355,320

11. บัญชีจัดคนลงสู่ตำแหน่งและการกำหนดเลขที่ตำแหน่งในส่วนราชการ ปรับปรุงครั้งที่ 6

ที่	ชื่อ - สกุล	คุณวุฒิ การศึกษา	กรอบอัตราเก่าเดิม			กรอบอัตรากำลังใหม่			เงินเดือน			หมายเหตุ
			เลขที่ตำแหน่ง	ตำแหน่ง	ระดับ	เลขที่ตำแหน่ง	ตำแหน่ง	ระดับ	เงินเดือน	เงินประจำตำแหน่ง	เงินเพิ่มอื่นๆ/ เงินค่าตอบแทน	
11	น.ส.ณัฐปภัทร์ ภักดิ์บุญญ์	น.บ.	76-2-01-3105-001	นิติกร	ปก./ชก.	76-2-01-3105-001	นิติกร	ปก./ชก.	362,640	-	-	362,640
12	นายปกรณ์ชัย เฝิ่งจันดา	น.บ.	76-2-01-3105-002	นิติกร	ปก./ชก.	76-2-01-3105-002	นิติกร	ปก./ชก.	229,920	-	-	229,920
13	นายเกรียงไกร ญรักษา	ร.ป.ม.(การปกครองท้องถิ่น)	76-2-01-3104-001	นักจัดการงานทะเบียนและบัตร	ปก./ชก.	76-2-01-3104-001	นักจัดการงานทะเบียนและบัตร	ปก./ชก.	360,240	-	-	360,240
14	น.ส.ฐิติรัตน์ เสาวภาคย์กุล	ร.ป.ม.(รัฐประศาสนศาสตร์)	76-2-01-3104-002	นักจัดการงานทะเบียนและบัตร	ปก./ชก.	76-2-01-3104-002	นักจัดการงานทะเบียนและบัตร	ปก./ชก.	402,720	-	-	402,720
15	นายพรชัย บุญประสม	ร.ป.บ.(การบริหารท้องถิ่น)	76-2-01-3810-001	นักป้องกันและบรรเทา	ปก./ชก.	76-2-01-3810-001	นักป้องกันและบรรเทา	ปก./ชก.	298,440	-	-	298,440
16	ว่าที่ ร.ต.วิจิต หวังยศ	น.บ.	76-2-01-3809-001	นักจัดการงานเทศกิจ	ปก./ชก.	76-2-01-3809-001	นักจัดการงานเทศกิจ	ปก./ชก.	245,280	-	-	245,280
17	นางนลินี ชัยศิริกุล	ปวส.(การบัญชี) ใบประกาศนียบัตรคอมพิวเตอร์35ชม.	76-2-01-4101-001	เจ้าพนักงานธุรการ	ปง./ชง.	76-2-01-4101-001	เจ้าพนักงานธุรการ	ปง./ชง.	171,720	-	-	171,720
18	นางสาวณัฐธรา นามพิทักษ์	ปวส.(การบัญชี)	76-2-01-4101-002	เจ้าพนักงานธุรการ	ปง./ชง.	76-2-01-4101-002	เจ้าพนักงานธุรการ	ปง./ชง.	593,760	-	-	593,760
19	-ว่าง-	-	76-2-01-4101-016	เจ้าพนักงานธุรการ	ปง./ชง.	76-2-01-4101-004	เจ้าพนักงานธุรการ	ปง./ชง.	297,900	-	-	ว่างเดิม
20	นางอริยา เชื้อทอง	ศศ.บ.(การจัดการทั่วไป)	76-2-01-4102-001	เจ้าพนักงานทะเบียน	ปง./ชง.	76-2-01-4102-001	เจ้าพนักงานทะเบียน	ปง./ชง.	335,520	-	-	335,520
21	น.ส.ตุลาณี ผ้าลายทอง	ศศ.บ.(บริหารธุรกิจ)	76-2-01-4102-002	เจ้าพนักงานทะเบียน	ปง./ชง.	76-2-01-4102-002	เจ้าพนักงานทะเบียน	ปง./ชง.	318,960	-	-	318,960
22	น.ส.อารยา สุดตลอด	ปวท.(บริหารธุรกิจ)	76-2-01-4102-003	เจ้าพนักงานทะเบียน	ปง./ชง.	76-2-01-4102-003	เจ้าพนักงานทะเบียน	ปง./ชง.	307,920	-	-	307,920
23	นางธัญชนก ชันเลข	ปวส.(การบัญชี)	76-2-01-4102-004	เจ้าพนักงานทะเบียน	ปง./ชง.	76-2-01-4102-004	เจ้าพนักงานทะเบียน	ปง./ชง.	297,900	-	-	297,900
24	นายเลิศมงคล สิงห์ทองหัด	ปวส.(ไฟฟ้ากำลัง)	76-2-01-4805-001	จพง.ป้องกันและบรรเทา	ปง./ชง.	76-2-01-4805-001	จพง.ป้องกันและบรรเทา	ปง./ชง.	285,840	-	-	285,840
25	-ว่าง-	-	76-2-01-4805-002	จพง.ป้องกันและบรรเทา	ปง./ชง.	76-2-01-4805-002	จพง.ป้องกันและบรรเทา	ปง./ชง.	341,160	-	-	ว่างเดิม
26	นายรัชชัย กัญญาพันธ์	ปวส.(ช่างไฟฟ้ากำลัง)	76-2-01-4805-003	จพง.ป้องกันและบรรเทา	ปง./ชง.	76-2-01-4805-003	จพง.ป้องกันและบรรเทา	ปง./ชง.	335,520	-	-	335,520
27	นายกฤษดา สุภานาย	วทบ.(เทคโนโลยีโยธา)	76-2-01-4805-004	จพง.ป้องกันและบรรเทา	ปง./ชง.	76-2-01-4805-004	จพง.ป้องกันและบรรเทา	ปง./ชง.	297,900	-	-	297,000
28	-ว่าง-	-	76-2-01-4805-005	จพง.ป้องกันและบรรเทา	ปง./ชง.	76-2-01-4805-005	จพง.ป้องกันและบรรเทา	ปง./ชง.	140,400	-	-	ว่างเดิม

11. บัญชีจัดคนลงสู่ตำแหน่งและการกำหนดเลขที่ตำแหน่งในส่วนราชการ ปรับปรุงครั้งที่ 6

ที่	ชื่อ - สกุล	คุณวุฒิ การศึกษา	กรอบอัตรากำลังเดิม			กรอบอัตรากำลังใหม่			เงินเดือน			หมายเหตุ
			เลขที่ตำแหน่ง	ตำแหน่ง	ระดับ	เลขที่ตำแหน่ง	ตำแหน่ง	ระดับ	เงินเดือน	เงินประจำตำแหน่ง	เงินเพิ่มอื่นๆ/ เงินค่าตอบแทน	
29	นายณนต์ ลีโคตร พนักงานจ้างตามภารกิจ	ปวช.(ช่างเชื่อมโลหะ)	76-2-01-4804-001	เจ้าพนักงานเทคนิค	ปง./ชง.	76-2-01-4804-001	เจ้าพนักงานเทคนิค	ปง./ชง.	149,640	-	-	149,640
30	นายภักคนท์ ชมภูมี	ศศบ.	-	ผู้ช่วยนักจัดการงานทั่วไป	-	-	ผู้ช่วยนักจัดการงานทั่วไป	-	180,000	-	-	180,000
31	นางรุจิรา ไชยศิลา	ศศ.บ.(อุตสาหกรรมการท่องเที่ยว)	-	ผู้ช่วยเจ้าพนักงานธุรการ	-	-	ผู้ช่วยเจ้าพนักงานธุรการ	-	175,200	-	-	175,200
32	น.ส.เดือนนภา มานะ	บธ.บ.(สารสนเทศการจัดการ)	-	ผู้ช่วยเจ้าพนักงานทะเบียน	-	-	ผู้ช่วยเจ้าพนักงานทะเบียน	-	173,400	-	-	173,400
33	นางสาววรรณวิภา วิลามาศ	บธ.บ.	-	ผู้ช่วยเจ้าพนักงานทะเบียน	-	-	ผู้ช่วยเจ้าพนักงานทะเบียน	-	138,000	-	-	138,000
34	นายสันติ ศรีทอง	ศศ.บ.(ออกแบบพาณิชย์ศิลป์)	-	ผู้ช่วยเจ้าพนักงานเทคนิค	-	-	ผู้ช่วยเจ้าพนักงานเทคนิค	-	112,800	-	-	112,800
35	-ว่าง-	-	-	ผู้ช่วยเจ้าพนักงานเทคนิค	-	-	ผู้ช่วยเจ้าพนักงานเทคนิค	-	138,000	-	-	ว่างเดิม
36	นายรัชชัย เบ้าทอง	ม.6	-	พนักงานดับเพลิง (ผู้มีทักษะ)	-	-	พนักงานดับเพลิง (ผู้มีทักษะ)	-	165,240	-	-	165,240
37	นายนพดล สุวรรณพงศ์	ปวช.	-	พนักงานดับเพลิง (ผู้มีทักษะ)	-	-	พนักงานดับเพลิง (ผู้มีทักษะ)	-	164,040	-	-	164,040
38	นายสุทัศน์ ชนะสิงห์	ม.6	-	พนักงานดับเพลิง (ผู้มีทักษะ)	-	-	พนักงานดับเพลิง (ผู้มีทักษะ)	-	164,040	-	-	164,040
39	นายประสาท โคตรวัน	ปวท.	-	พนักงานดับเพลิง (ผู้มีทักษะ)	-	-	พนักงานดับเพลิง (ผู้มีทักษะ)	-	125,880	-	-	125,880
40	นายฉัตรชัย จันทร์ไทย	ม.6	-	พนักงานดับเพลิง (ผู้มีทักษะ)	-	-	พนักงานดับเพลิง (ผู้มีทักษะ)	-	126,960	-	-	126,960
41	นายสมนึก กาพเนตร	ม.6	-	พนักงานดับเพลิง (ผู้มีทักษะ)	-	-	พนักงานดับเพลิง (ผู้มีทักษะ)	-	125,880	-	-	125,880
42	นายชลิต สิงคิบุตร	ม.6	-	พนักงานดับเพลิง (ผู้มีทักษะ)	-	-	พนักงานดับเพลิง (ผู้มีทักษะ)	-	112,800	-	-	112,800
43	นายอภิชาติ บุญชิต	ม.6	-	พนักงานดับเพลิง (ผู้มีทักษะ)	-	-	พนักงานดับเพลิง (ผู้มีทักษะ)	-	112,800	-	-	112,800
44	-ว่าง-	-	-	พนักงานดับเพลิง (ผู้มีทักษะ)	-	-	พนักงานดับเพลิง (ผู้มีทักษะ)	-	112,800	-	-	ว่างเดิม
45	นายนิวัฒน์ นิตเศรษฐ์	ปวส.(ช่างยนต์)	-	พนักงานดับเพลิง (ผู้มีทักษะ)	-	-	พนักงานดับเพลิง (ผู้มีทักษะ)	-	112,800	-	-	112,800
46	นายอภิสิทธิ์ บุตรรินทร์	ม.6	-	พนักงานดับเพลิง (ผู้มีทักษะ)	-	-	พนักงานดับเพลิง (ผู้มีทักษะ)	-	112,800	-	-	112,800
47	นายณัฐพล อยู่คง	ปวส.(ช่างยนต์)	-	พนักงานดับเพลิง (ผู้มีทักษะ)	-	-	พนักงานดับเพลิง (ผู้มีทักษะ)	-	112,800	-	-	112,800

11. บัญชีจัดคนลงสู่ตำแหน่งและการกำหนดเลขที่ตำแหน่งในส่วนราชการ ปรับปรุงครั้งที่ 6

ที่	ชื่อ - สกุล	คุณวุฒิ การศึกษา	กรอบอัตราเก่าเดิม			กรอบอัตราค่าใหม่			เงินเดือน			หมายเหตุ
			เลขที่ตำแหน่ง	ตำแหน่ง	ระดับ	เลขที่ตำแหน่ง	ตำแหน่ง	ระดับ	เงินเดือน	เงินประจำ ตำแหน่ง	เงินเพิ่มอื่นๆ/ เงินค่าตอบแทน	
48	นายชาญชัย ดวงแก้ว	ม.6	-	พนักงานดับเพลิง (ผู้มีทักษะ)	-	-	พนักงานดับเพลิง (ผู้มีทักษะ)	-	108,000	-	-	108,000
49	นายทศพร สาลีบุตร	ม.3	-	พนักงานวิทยุสื่อสาร (ผู้มีทักษะ)	-	-	พนักงานวิทยุสื่อสาร (ผู้มีทักษะ)	-	164,040	-	-	164,040
50	นายเกษมศานต์ โพธิ์วงศ์	บธ.บ.(บริหารธุรกิจ)	-	พนักงานวิทยุสื่อสาร (ผู้มีทักษะ)	-	-	พนักงานวิทยุสื่อสาร (ผู้มีทักษะ)	-	112,800	-	-	112,800
51	-ว่าง-	-	-	พนักงานขับรถยนต์ (ผู้มีทักษะ)	-	-	พนักงานขับรถยนต์ (ผู้มีทักษะ)	-	186,600	-	-	ว่างเดิม
52	นายณัฐวิวัฒน์ บุญสูงเนิน	ม.3	-	พนักงานขับรถยนต์ (ผู้มีทักษะ)	-	-	พนักงานขับรถยนต์ (ผู้มีทักษะ)	-	178,560	-	-	178,560
53	นายชลัท บุญยู่	ม.6	-	พนักงานขับรถยนต์ (ผู้มีทักษะ)	-	-	พนักงานขับรถยนต์ (ผู้มีทักษะ)	-	112,800	-	-	112,800
54	-ว่าง-	-	-	พนักงานขับรถยนต์ (ผู้มีทักษะ)	-	-	พนักงานขับรถยนต์ (ผู้มีทักษะ)	-	112,800	-	-	ว่างเดิม
พนักงานจ้างทั่วไป												
55	นายฐิติพงษ์ ขวัญยืน	ปวส. (ช่างกลโรงงาน)	-	พนักงานดับเพลิง	-	-	พนักงานดับเพลิง	-	108,000	-	-	108,000
56	นายณรงค์ฤทธิ์ คำปุ่น	ม.3	-	พนักงานดับเพลิง	-	-	พนักงานดับเพลิง	-	108,000	-	-	108,000
57	นายวสันต์ พรรณดวงเนตร	ม.6	-	พนักงานดับเพลิง	-	-	พนักงานดับเพลิง	-	108,000	-	-	108,000
58	นายธนาวุฒิ บุตรชาติ	ปวส. (เทคนิคการผลิต)	-	พนักงานดับเพลิง	-	-	พนักงานดับเพลิง	-	108,000	-	-	108,000
59	-ว่าง-	-	-	พนักงานดับเพลิง	-	-	พนักงานดับเพลิง	-	108,000	-	-	ว่างเดิม
60	-ว่าง-	-	-	พนักงานดับเพลิง	-	-	พนักงานดับเพลิง	-	108,000	-	-	ว่างเดิม
61	นายบุญเลิศ เทศนา	ม.6	-	พนักงานดับเพลิง	-	-	พนักงานดับเพลิง	-	108,000	-	-	108,000
62	-ว่าง-	-	-	พนักงานดับเพลิง	-	-	พนักงานดับเพลิง	-	108,000	-	-	ว่างเดิม
63	นายอภิวัฒน์ ชนะสิงห์	ม.3	-	พนักงานดับเพลิง	-	-	พนักงานดับเพลิง	-	108,000	-	-	108,000
64	นายรัฐธรรมบุญ ทรัพย์เพชร	รป.บ.	-	พนักงานดับเพลิง	-	-	พนักงานดับเพลิง	-	108,000	-	-	108,000
65	-ว่าง-	-	-	พนักงานดับเพลิง	-	-	พนักงานดับเพลิง	-	108,000	-	-	ว่างเดิม
66	-ว่าง-	-	-	พนักงานดับเพลิง	-	-	พนักงานดับเพลิง	-	108,000	-	-	ว่างเดิม

11. บัญชีจัดคนลงสู่ตำแหน่งและการกำหนดเลขที่ตำแหน่งในส่วนราชการ ปรับปรุงครั้งที่ 6

ที่	ชื่อ - สกุล	คุณวุฒิ การศึกษา	กรอบอัตรากำลังเดิม			กรอบอัตรากำลังใหม่			เงินเดือน			หมายเหตุ
			เลขที่ตำแหน่ง	ตำแหน่ง	ระดับ	เลขที่ตำแหน่ง	ตำแหน่ง	ระดับ	เงินเดือน	เงินประจำ ตำแหน่ง	เงินเพิ่มอื่นๆ/ เงินค่าตอบแทน	
67	-ว่าง-	-	-	พนักงานดับเพลิง	-	-	พนักงานดับเพลิง	-	108,000	-	-	ว่างเดิม
68	นายทวีผล สายสอน	ปวท.	-	พนักงานวิทยุสื่อสาร	-	-	พนักงานวิทยุสื่อสาร	-	108,000	-	-	108,000
69	นายเทวฤทธิ์ แสนทวีสุข	ม.6	-	พนักงานวิทยุสื่อสาร	-	-	พนักงานวิทยุสื่อสาร	-	108,000	-	-	108,000
70	นายเจษฎา อยู่คง	ปวส.(ช่างยนต์)	-	พนักงานขับรถยนต์	-	-	พนักงานขับรถยนต์	-	108,000	-	-	108,000
71	น.ส.อโนมา บัวศรี	ปวส.(บัญชี)	-	คณงาน	-	-	คณงาน	-	108,000	-	-	108,000
72	นางสาวภนิตา ทับบุรี	บธ.บ.	-	คณงาน	-	-	คณงาน	-	108,000	-	-	108,000
73	นางสุกานดา ศรีพร	ปวส.(การบัญชี)	-	คณงาน	-	-	คณงาน	-	108,000	-	-	108,000
74	-ว่าง-	-	-	คณงาน	-	-	คณงาน	-	108,000	-	-	ว่างเดิม
75	-ว่าง-	-	-	คณงาน	-	-	คณงาน	-	108,000	-	-	ว่างเดิม
ตัดโอนตำแหน่งว่างทั้ง 2 อัตรာ ไปฝ่ายป้องกัน ฯ												
76	นายปริญญา เหลลากลม	ม.6	-	คณงาน	-	-	คณงาน	-	108,000	-	-	108,000
77	นายพัชรพงศ์ โมราชาติ	ศศ.บ.	-	คณงาน	-	-	คณงาน	-	108,000	-	-	108,000
กองคลัง												
78	นางทิพวัน เกตุศิริ	ศศ.ม. (การบริหารธุรกิจ)	76-2-04-2102-001	ผู้อำนวยการกองคลัง (นักบริหารงานการคลัง)	กลาง	76-2-04-2102-001	ผู้อำนวยการกองคลัง (นักบริหารงานการคลัง)	กลาง	638,760	67,200	67,200	773,160
79	น.ส.นุชนาด ดีสุภาพ	ศศ.บ. (การจัดการทั่วไป)	76-2-04-2102-002	หัวหน้าฝ่ายบริหารงานคลัง (นักบริหารงานการคลัง)	ต้น	76-2-04-2102-002	หัวหน้าฝ่ายบริหารงานคลัง (นักบริหารงานการคลัง)	ต้น	548,880	18,000	-	566,880
80	นางชยาพร ไพศาล	บธ.บ.	76-2-04-2102-003	หัวหน้าฝ่ายพัฒนารายได้ (นักบริหารงานการคลัง)	ต้น	76-2-04-2102-003	หัวหน้าฝ่ายพัฒนารายได้ (นักบริหารงานการคลัง)	ต้น	557,880	18,000	-	575,880

11. บัญชีจัดคนลงสู่ตำแหน่งและการกำหนดเลขที่ตำแหน่งในส่วนราชการ ปรับปรุงครั้งที่ 6

ที่	ชื่อ - สกุล	คุณวุฒิ การศึกษา	กรอบอัตรากำลังเดิม			กรอบอัตรากำลังใหม่			เงินเดือน			หมายเหตุ
			เลขที่ตำแหน่ง	ตำแหน่ง	ระดับ	เลขที่ตำแหน่ง	ตำแหน่ง	ระดับ	เงินเดือน	เงินประจำ ตำแหน่ง	เงินเพิ่มอื่นๆ/ เงินค่าตอบแทน	
81	น.ส.อัญญศิริณู กัญญาพันธ์	บธ.บ. (การบริหารธุรกิจ)	76-2-04-2102-004	หัวหน้าฝ่ายพัสดุและทรัพย์สิน (นักบริหารงานการคลัง)	ต้น	76-2-04-2102-004	หัวหน้าฝ่ายพัสดุและทรัพย์สิน (นักบริหารงานการคลัง)	ต้น	369,480	18,000	-	387,480
82	-ว่าง-	-	76-2-04-3201-001	นักวิชาการเงินและบัญชี	ปก./ชก.	76-2-04-3201-001	นักวิชาการเงินและบัญชี	ปก./ชก.	218,400	-	-	ว่างเดิม
83	นางสาววิภาดา คำสามารถ	บธ.ม.	76-2-04-3201-002	นักวิชาการเงินและบัญชี	ปก./ชก.	76-2-04-3201-002	นักวิชาการเงินและบัญชี	ปก./ชก.	299,640	-	-	299,640
84	นางพัชรา สุขกุล	บธ.บ.(การเงิน)	76-2-04-3203-001	นักวิชาการจัดเก็บรายได้	ปก./ชก.	76-2-04-3203-001	นักวิชาการจัดเก็บรายได้	ปก./ชก.	243,840	-	-	243,840
85	น.ส.ปิยธิดา จันทร์เต็ม	บธ.บ.(การจัดการธุรกิจการบิน)	76-2-04-3204-001	นักวิชาการพัสดุ	ปก./ชก.	76-2-04-3204-001	นักวิชาการพัสดุ	ปก./ชก.	214,560	-	-	214,560
86	นางจุฑาทิพย์ ยืนยง	น.บ. ศศ.บ. (การท่องเที่ยว) และใบประกาศนียบัตรสำเร็จ วิชาการใช้คอมพิวเตอร์เบื้องต้น จำนวน ๑๒ ชั่วโมง - ปวส. (การบัญชี) และสำเร็จ การศึกษาการใช้โปรแกรม Microsoft Word for Windows หลักสูตร ๑๕ ชั่วโมง	76-2-04-3204-002	นักวิชาการพัสดุ	ปก./ชก.	76-2-04-3204-002	นักวิชาการพัสดุ	ปก./ชก.	254,880	-	-	254,880
87	น.ส.พุทธวรรณ ปทุมชาติ	ศศ.บ. (การท่องเที่ยง) และใบประกาศนียบัตรสำเร็จ วิชาการใช้คอมพิวเตอร์เบื้องต้น จำนวน ๑๒ ชั่วโมง - ปวส. (การบัญชี) และสำเร็จ การศึกษาการใช้โปรแกรม Microsoft Word for Windows หลักสูตร ๑๕ ชั่วโมง	76-2-04-4101-006	เจ้าพนักงานธุรการ	ปง./ชง.	76-2-04-4101-006	เจ้าพนักงานธุรการ	ปง./ชง.	234,960	-	-	234,960
88	นายณัฐศิษฐ์ ภัทรทองศุข	ศศ.บ. (การท่องเที่ยง) และใบประกาศนียบัตรสำเร็จ วิชาการใช้คอมพิวเตอร์เบื้องต้น จำนวน ๑๒ ชั่วโมง - ปวส. (การบัญชี) และสำเร็จ การศึกษาการใช้โปรแกรม Microsoft Word for Windows หลักสูตร ๑๕ ชั่วโมง	76-2-04-4101-007	เจ้าพนักงานธุรการ	ปง./ชง.	76-2-04-4101-007	เจ้าพนักงานธุรการ	ปง./ชง.	593,760	-	-	593,760
89	นายนิวัฒน์ คงคำลี	ศศ.บ.(การจัดการทั่วไป)	76-2-04-4204-001	เจ้าพนักงานจัดเก็บรายได้	ปง./ชง.	76-2-04-4204-001	เจ้าพนักงานจัดเก็บรายได้	ปง./ชง.	291,240	-	-	291,240
90	น.ส.สิริวรรณ มีपालาน	บธ.บ.(การจัดการทั่วไป)	76-2-04-4204-002	เจ้าพนักงานจัดเก็บรายได้	ปง./ชง.	76-2-04-4204-002	เจ้าพนักงานจัดเก็บรายได้	ปง./ชง.	158,760	-	-	158,760
91	นางจุฬารณีย์ งามกิ่ง	ปวท.(การบัญชี)	76-2-04-4204-003	เจ้าพนักงานจัดเก็บรายได้	ปง./ชง.	76-2-04-4204-003	เจ้าพนักงานจัดเก็บรายได้	ปง./ชง.	483,000	-	-	483,000
92	นางจตุรวิทย์ ศรีทอง	ศศ.บ.(บริหารธุรกิจ)	76-2-04-4201-001	เจ้าพนักงานการเงินและบัญชี	ปง./ชง.	76-2-04-4201-001	เจ้าพนักงานการเงินและบัญชี	ปง./ชง.	324,360	-	-	324,360
93	นางสาวกอบกุล คุณสมบัติ พนักงานจ้างตามภารกิจ	บข.บ. (การบัญชี)	76-2-04-4201-003	เจ้าพนักงานการเงินและบัญชี	ปง./ชง.	76-2-04-4201-002	เจ้าพนักงานการเงินและบัญชี	ปง./ชง.	168,360	-	-	168,360
94	นายวสันต์ บรรพบุตร	วท.บ.(วิทยาการคอมพิวเตอร์)	-	ผู้ช่วยนักจัดการงานทั่วไป	-	-	ผู้ช่วยนักจัดการงานทั่วไป	-	180,000	-	-	180,000

11. บัญชีจัดคนลงสู่ตำแหน่งและการกำหนดเลขที่ตำแหน่งในส่วนราชการ ปรับปรุงครั้งที่ 6

ที่	ชื่อ - สกุล	คุณวุฒิ การศึกษา	กรอบอัตราเก่าเดิม			กรอบอัตราค่าใหม่			เงินเดือน			หมายเหตุ
			เลขที่ตำแหน่ง	ตำแหน่ง	ระดับ	เลขที่ตำแหน่ง	ตำแหน่ง	ระดับ	เงินเดือน	เงินประจำ ตำแหน่ง	เงินเพิ่มอื่นๆ/ เงินค่าตอบแทน	
95	นายสุรวิทย์ กมลภากรณ์	นศ.บ.(นิเทศศาสตร์)	-	ผู้ช่วยเจ้าพนักงานธุรการ	-	-	ผู้ช่วยเจ้าพนักงานธุรการ	-	161,040	-	-	161,040
96	นางปิยะพร ปราณีศร	ปวส.(การบัญชี)	-	ผู้ช่วยเจ้าพนักงานจัดเก็บรายได้	-	-	ผู้ช่วยเจ้าพนักงานจัดเก็บรายได้	-	171,840	-	-	171,840
97	-ว่าง-	-	-	ผู้ช่วยเจ้าพนักงานจัดเก็บรายได้	-	-	ผู้ช่วยเจ้าพนักงานจัดเก็บรายได้	-	171,840	-	-	ว่างเดิม
98	นางปิยะมาศ ชาหลักคำ	ปวส.(การบัญชี)	-	ผู้ช่วยเจ้าพนักงานจัดเก็บรายได้	-	-	ผู้ช่วยเจ้าพนักงานจัดเก็บรายได้	-	153,960	-	-	153,960
99	น.ส.อุไรลักษณ์ เหล่าไถ่	ปวส.	-	ผู้ช่วยเจ้าพนักงานจัดเก็บรายได้	-	-	ผู้ช่วยเจ้าพนักงานจัดเก็บรายได้	-	150,120	-	-	150,120
100	นางวราภรณ์ เกตุแก้ว	บธ.บ.(การบัญชี)	-	ผู้ช่วยเจ้าพนักงานจัดเก็บรายได้	-	-	ผู้ช่วยเจ้าพนักงานจัดเก็บรายได้	-	150,120	-	-	150,120
101	นายรัฐา ธานี	บธ.บ.(บริหารและการจัดการ)	-	ผู้ช่วยเจ้าพนักงานจัดเก็บรายได้	-	-	ผู้ช่วยเจ้าพนักงานจัดเก็บรายได้	-	148,680	-	-	148,680
102	นางสาวอรรธรณ ศรีทอง	ปวส.(การบัญชี)	-	ผู้ช่วยเจ้าพนักงานจัดเก็บรายได้	-	-	ผู้ช่วยเจ้าพนักงานจัดเก็บรายได้	-	138,000	-	-	138,000
103	น.ส.กนกกร อ่อนจันทร์	ปวส.(การบัญชี)	-	ผู้ช่วยเจ้าพนักงานจัดเก็บรายได้	-	-	ผู้ช่วยเจ้าพนักงานจัดเก็บรายได้	-	112,800	-	-	112,800
104	นายโกวิทย์ จำปาแพง พนักงานจ้างทั่วไป	ปวช.	-	พนักงานขับรถยนต์ (ผู้มีทักษะ)	-	-	พนักงานขับรถยนต์ (ผู้มีทักษะ)	-	197,520	-	-	197,520
105	น.ส.เบญญาภา อินทะรังษี	ปวส. (บริหารธุรกิจ)	-	คนงาน	-	-	คนงาน	-	108,000	-	-	108,000
106	-ว่าง-	-	-	คนงาน	-	-	คนงาน	-	108,000	-	-	ว่างเดิม
107	-ว่าง-	-	-	คนงาน	-	-	คนงาน	-	108,000	-	-	ว่างเดิม
108	น.ส.มุกดา รุ่งเรืองงามวงศ์	ศศ.บ.(นิเทศศาสตร์)	-	คนงาน	-	-	คนงาน	-	108,000	-	-	108,000
109	นางสาวสาวิตรี วงศ์สลับ	บข.บ. (บัญชีบัณฑิต)	-	คนงาน	-	-	คนงาน	-	108,000	-	-	108,000
110	นายณัฐพล จงพิชิตชัยชนะ	ปวส.(การก่อสร้าง)	-	คนงาน	-	-	คนงาน	-	108,000	-	-	108,000
111	นางสาวดารากร ภาเชื้อ	ม.6	-	คนงาน	-	-	คนงาน	-	108,000	-	-	108,000
112	-ว่าง-	-	-	คนงาน	-	-	คนงาน	-	108,000	-	-	ว่างเดิม
113	-ว่าง-	-	-	คนงาน	-	-	คนงาน	-	108,000	-	-	ว่างเดิม

11. บัญชีจัดคนลงสู่ตำแหน่งและการกำหนดเลขที่ตำแหน่งในส่วนราชการ ปรับปรุงครั้งที่ 6

ที่	ชื่อ - สกุล	คุณวุฒิ การศึกษา	กรอบอัตรากำลังเดิม			กรอบอัตรากำลังใหม่			เงินเดือน			หมายเหตุ
			เลขที่ตำแหน่ง	ตำแหน่ง	ระดับ	เลขที่ตำแหน่ง	ตำแหน่ง	ระดับ	เงินเดือน	เงินประจำ ตำแหน่ง	เงินเพิ่มอื่นๆ/ เงินค่าตอบแทน	
114	-ว่าง- <u>กองช่าง</u>	-	-	คณงาน	-	-	คณงาน	-	108,000	-	-	ว่างเดิม
115	นายสัมพันธ์ ศิริปัทมานนท์	วท.บ. (เทคโนโลยีอุตสาหกรรม(ก่อสร้าง))	76-2-05-2103-001	ผู้อำนวยการกองช่าง (นักบริหารงานช่าง)	กลาง	76-2-05-2103-001	ผู้อำนวยการกองช่าง (นักบริหารงานช่าง)	กลาง	714,000	67,200	67,200	848,400
116	นายอนุรักษ วิชาจิตสมบุรณ์	วท.บ.(ก่อสร้าง)	76-2-05-2103-002	หัวหน้าฝ่ายแบบแผนฯ (นักบริหารงานช่าง)	ต้น	76-2-05-2103-002	หัวหน้าฝ่ายแบบแผนฯ (นักบริหารงานช่าง)	ต้น	435,720	18,000	-	435,720
117	นายคมกริช แก้วคุณ	วศ.บ.(วิศวกรรมโยธา)	76-2-05-2103-003	หัวหน้าฝ่ายการโยธา (นักบริหารงานช่าง)	ต้น	76-2-05-2103-003	หัวหน้าฝ่ายการโยธา (นักบริหารงานช่าง)	ต้น	349,320	18,000	-	349,320
118	-ว่าง-	-	76-2-05-3403-001	นักวิชาการสวนสาธารณะ	ปก./ชก.	76-2-05-3403-001	นักวิชาการสวนสาธารณะ	ปก./ชก.	319,320	-	-	ว่างเดิม
119	นายคัชรินทร์ ทุมขาลี	วศ.บ.(วิศวกรรมโยธา)	76-2-05-3701-001	วิศวกรโยธา	ปก./ชก.	76-2-05-3701-001	วิศวกรโยธา	ปก./ชก.	284,520	-	-	284,520
120	นายณัฐกานต์ พรหมแก้ว	วศ.บ.(วิศวกรรมโยธา)	76-2-05-3701-002	วิศวกรโยธา	ปก./ชก.	76-2-05-3701-002	วิศวกรโยธา	ปก./ชก.	355,320	-	-	355,320
121	นายอนุชิต ลำดับ	อส.บ.(วิศวกรรมไฟฟ้า)	76-2-05-3705-001	วิศวกรไฟฟ้า	ปก./ชก.	76-2-05-3705-001	วิศวกรไฟฟ้า	ปก./ชก.	389,400	-	-	389,400
122	นางชลวรรณ ก้อนศิลา	สถ.บ.(ออกแบบสถาปัตยกรรม)	76-2-05-3702-001	สถาปนิก	ปก./ชก.	76-2-05-3702-001	สถาปนิก	ปก./ชก.	376,080	-	-	376,080
123	-	-	-	-	ปก./ชก.	76-2-05-3101-005	นักจัดการงานทั่วไป	ปก./ชก.	355,320	-	-	ว่าง
124	น.ส.สาธิตา พระอินทร์	บธ.บ.(การจัดการทั่วไป)	76-2-05-4101-008	เจ้าพนักงานธุรการ	ปง./ชง.	76-2-05-4101-008	เจ้าพนักงานธุรการ	ปง./ชง.	180,600	-	-	180,600
125	นางปวีณา ดาดก	บธ.บ.(การจัดการทั่วไป)	76-2-05-4101-015	เจ้าพนักงานธุรการ	ปง./ชง.	76-2-05-4101-009	เจ้าพนักงานธุรการ	ปง./ชง.	234,960	-	-	234,960
126	นายชนะชัย เจริญรอย	ปวส.(ช่างโยธา)	76-2-05-4701-001	นายช่างโยธา	ปง./ชง.	76-2-05-4701-001	นายช่างโยธา	ปง./ชง.	329,880	-	-	329,880
127	ว่าที่ ร.ต.เกรียงไกร กองพันธ์	ปวท.(เทคนิควิศวกรรมโยธา)	76-2-05-4701-002	นายช่างโยธา	ปง./ชง.	76-2-05-4701-002	นายช่างโยธา	ปง./ชง.	399,720	-	-	399,720
128	นายปรัชญวิศว์ ธาณิสพงศ์	วท.บ.(เทคโนโลยีก่อสร้าง)	76-2-05-4701-004	นายช่างโยธา	ปง./ชง.	76-2-05-4701-004	นายช่างโยธา	ปง./ชง.	324,360	-	-	324,360
129	นายประสิทธิ์ สีสัน	วท.บ.(เทคโนโลยีอุตสาหกรรม)	76-2-05-4701-003	นายช่างโยธา	ปง./ชง.	76-2-05-4701-003	นายช่างโยธา	ปง./ชง.	363,480	-	-	363,480
130	-ว่าง-	-	76-2-05-4701-005	นายช่างโยธา	ปง./ชง.	76-2-05-4701-005	นายช่างโยธา	ปง./ชง.	329,880	-	-	ว่างเดิม
131	นายสุทธิพงษ์ วงศ์ศิริ	ปวส.(ช่างยนต์)	76-2-05-4705-001	นายช่างเครื่องกล	อส.	76-2-05-4705-001	นายช่างเครื่องกล	อส.	514,680	-	-	514,680

11. บัญชีจัดคนลงสู่ตำแหน่งและการกำหนดเลขที่ตำแหน่งในส่วนราชการ ปรับปรุงครั้งที่ 6

ที่	ชื่อ - สกุล	คุณวุฒิ การศึกษา	กรอบอัตราเก่าเดิม			กรอบอัตราค่าจ้างใหม่			เงินเดือน			หมายเหตุ
			เลขที่ตำแหน่ง	ตำแหน่ง	ระดับ	เลขที่ตำแหน่ง	ตำแหน่ง	ระดับ	เงินเดือน	เงินประจำ ตำแหน่ง	เงินเพิ่มอื่นๆ/ เงินค่าตอบแทน	
132	นายวุฒิศักดิ์ อินทอง	วทบ.(เทคโนโลยีอิเล็กทรอนิกส์)	76-2-05-4706-001	นายช่างไฟฟ้า	ปง./ชง.	76-2-05-4706-001	นายช่างไฟฟ้า	ปง./ชง.	194,280	-	-	194,280
133	นายवल พุ่มแก้ว	ปวส. (ไฟฟ้ากำลัง)	76-2-05-4706-002	นายช่างไฟฟ้า	ปง./ชง.	76-2-05-4706-002	นายช่างไฟฟ้า	ปง./ชง.	292,620	-	-	292,620
134	นางมิณรรฎา แดงอุไร	ปวส.(วิจิตรศิลป์)	76-2-05-4708-001	นายช่างศิลป์	ปง./ชง.	76-2-05-4708-001	นายช่างศิลป์	ปง./ชง.	381,120	-	-	381,120
พนักงานจ้างตามภารกิจ												
135	-ว่าง-	-	-	ผู้ช่วยสถาปนิก	-	-	ผู้ช่วยสถาปนิก	-	180,000	-	-	ว่างเดิม
136	นายอภิชัย ศรีทอง	ปวช.(ช่างก่อสร้าง)	-	ผู้ช่วยนายช่างโยธา	-	-	ผู้ช่วยนายช่างโยธา	-	138,000	-	-	138,000
137	นายวิรัตน์ อ่อนจันทร์	ปวส.(ไฟฟ้ากำลัง)	-	ผู้ช่วยนายช่างไฟฟ้า	-	-	ผู้ช่วยนายช่างไฟฟ้า	-	156,240	-	-	156,240
138	น.ส.ธารทิพย์ อุ่นทอง	บธ.บ.(การบัญชี)	-	ผู้ช่วยเจ้าพนักงานธุรการ	-	-	ผู้ช่วยเจ้าพนักงานธุรการ	-	150,840	-	-	150,840
139	นางสาวจิตาภา ลื่อนันท์กุล	ศศ.ม.	-	ผู้ช่วยเจ้าพนักงานธุรการ	-	-	ผู้ช่วยเจ้าพนักงานธุรการ	-	138,000	-	-	138,000
140	-ว่าง-	-	-	พนักงานขับรถยนต์ (ผู้มีทักษะ)	-	-	พนักงานขับรถยนต์ (ผู้มีทักษะ)	-	112,800	-	-	ว่างเดิม
141	นายนคร ครองยุทธ	ป.6	-	พนักงานขับรถยนต์ (ผู้มีทักษะ)	-	-	พนักงานขับรถยนต์ (ผู้มีทักษะ)	-	117,360	-	-	117,360
142	นายนริศ ทองให้	ม.6	-	พนักงานขับรถยนต์ (ผู้มีทักษะ)	-	-	พนักงานขับรถยนต์ (ผู้มีทักษะ)	-	184,560	-	-	184,560
143	นายมงคล ขวัญยืน	ม.3	-	พนักงานขับรถยนต์ (ผู้มีทักษะ)	-	-	พนักงานขับรถยนต์ (ผู้มีทักษะ)	-	176,760	-	-	176,760
144	นายตะวัน พุดด้วงเงิน	ป.6	-	พนักงานขับรถยนต์ (ผู้มีทักษะ)	-	-	พนักงานขับรถยนต์ (ผู้มีทักษะ)	-	168,720	-	-	168,720
145	นายปรีชา คำปูน	ป.6	-	พนักงานขับรถยนต์ (ผู้มีทักษะ)	-	-	พนักงานขับรถยนต์ (ผู้มีทักษะ)	-	171,840	-	-	171,840
146	นายบุญประคอง ศรีสุวรรณ	ป.6	-	พนักงานขับรถยนต์ (ผู้มีทักษะ)	-	-	พนักงานขับรถยนต์ (ผู้มีทักษะ)	-	117,360	-	-	117,360
147	นายประสิทธิ์ โทนสัน	ม.ศ.5	-	พนักงานขับรถยนต์ (ผู้มีทักษะ)	-	-	พนักงานขับรถยนต์ (ผู้มีทักษะ)	-	165,960	-	-	165,960
148	นายบุญมา นิลวันดี	ป.6	-	ช่างปูน (ผู้มีทักษะ)	-	-	ช่างปูน (ผู้มีทักษะ)	-	127,560	-	-	127,560
149	นายสุวิทย์ โกษาพันธ์	ป.6	-	ช่างไม้ (ผู้มีทักษะ)	-	-	ช่างไม้ (ผู้มีทักษะ)	-	126,960	-	-	126,960
150	นายไพรวรรณ พาลัง	ป.6	-	ช่างไม้ (ผู้มีทักษะ)	-	-	ช่างไม้ (ผู้มีทักษะ)	-	123,360	-	-	123,360

11. บัญชีจัดคนลงสู่ตำแหน่งและการกำหนดเลขที่ตำแหน่งในส่วนราชการ ปรับปรุงครั้งที่ 6

ที่	ชื่อ - สกุล	คุณวุฒิ การศึกษา	กรอบอัตราเก่าเดิม			กรอบอัตรากำลังใหม่			เงินเดือน			หมายเหตุ
			เลขที่ตำแหน่ง	ตำแหน่ง	ระดับ	เลขที่ตำแหน่ง	ตำแหน่ง	ระดับ	เงินเดือน	เงินประจำ ตำแหน่ง	เงินเพิ่มอื่นๆ/ เงินค่าตอบแทน	
151	นายอำนาจ ขุนทอง	ม.6	-	ช่างก่อสร้าง (ผู้มีทักษะ)	-	-	ช่างก่อสร้าง (ผู้มีทักษะ)	-	121,440	-	-	121,440
152	นายไชยา ทหารสาร	ม.6	-	ช่างก่อสร้าง (ผู้มีทักษะ)	-	-	ช่างก่อสร้าง (ผู้มีทักษะ)	-	174,240	-	-	174,240
153	นายลักขณ์ โยธิน	ป.6	-	ช่างก่อสร้าง (ผู้มีทักษะ)	-	-	ช่างก่อสร้าง (ผู้มีทักษะ)	-	171,840	-	-	171,840
154	-	-	-	-	-	-	พนักงานขับเครื่องจักรกลขนาดกลาง (ผู้มีทักษะ)	-	180,000	-	-	ว่าง
พนักงานจ้างทั่วไป												
155	นายยุรนนท์ เอิบอิม	ป.6	-	คนงาน	-	-	คนงาน	-	108,000	-	-	108,000
156	นายวันชัย สุภารักษ์	ป.6	-	คนงาน	-	-	คนงาน	-	108,000	-	-	108,000
157	นายอภัยวงศ์ คำทวี	ปวส.(โยธา)	-	คนงาน	-	-	คนงาน	-	108,000	-	-	108,000
158	นายสืบพงศ์ นิราพันธ์	ม.3	-	คนงาน	-	-	คนงาน	-	108,000	-	-	108,000
159	นายวิศรุต ไชยเดช	ปวส.(ไฟฟ้ากำลัง)	-	คนงาน	-	-	คนงาน	-	108,000	-	-	108,000
160	นายไพโรจน์ ใจเด็ด	ปวส.(ไฟฟ้ากำลัง)	-	คนงาน	-	-	คนงาน	-	108,000	-	-	108,000
161	นายแมนสรวง แสงตา	ป.6	-	คนงาน	-	-	คนงาน	-	108,000	-	-	108,000
162	นายจันทิ เกษเจริญคุณ	ป.6	-	คนงาน	-	-	คนงาน	-	108,000	-	-	108,000
163	นายบุญส่ง ปรานีศรี	ปวช.	-	คนงาน	-	-	คนงาน	-	108,000	-	-	108,000
164	นายสุเทพ อุดม	ม.6	-	คนงาน	-	-	คนงาน	-	108,000	-	-	108,000
165	นางสาวศาสนีย์ ส่งเสริม	ม.3	-	คนงาน	-	-	คนงาน	-	108,000	-	-	108,000
166	นายสุรียา คูสิริ	ม.3	-	คนงาน	-	-	คนงาน	-	108,000	-	-	108,000
167	นายปรีชา ช้อเปี้ย	ป.6	-	คนงาน	-	-	คนงาน	-	108,000	-	-	108,000
168	นายนครินทร์ จันทิวา	รปศ.(รัฐประศาสนศาสตร์)	-	คนงาน	-	-	คนงาน	-	108,000	-	-	108,000
169	นายเอนก คำขมภู	ม.3	-	คนงาน	-	-	คนงาน	-	108,000	-	-	108,000

11. บัญชีจัดคนลงสู่ตำแหน่งและการกำหนดเลขที่ตำแหน่งในส่วนราชการ ปรับปรุงครั้งที่ 6

ที่	ชื่อ - สกุล	คุณวุฒิ การศึกษา	กรอบอัตรากำลังเดิม			กรอบอัตรากำลังใหม่			เงินเดือน			หมายเหตุ
			เลขที่ตำแหน่ง	ตำแหน่ง	ระดับ	เลขที่ตำแหน่ง	ตำแหน่ง	ระดับ	เงินเดือน	เงินประจำ ตำแหน่ง	เงินเพิ่มอื่นๆ/ เงินค่าตอบแทน	
170	นายวรสิทธิ์ บุญอ่อน	ป.6	-	คนงาน	-	-	คนงาน	-	108,000	-	-	108,000
171	นายธงชัย อารีเยื้อ	ม.6	-	คนงาน	-	-	คนงาน	-	108,000	-	-	108,000
172	นายรัฐพงศ์ บุญอ่อน	ม.3	-	คนงาน	-	-	คนงาน	-	108,000	-	-	108,000
173	นายยุทธนา พรหมมาลุน	ป.6	-	คนงาน	-	-	คนงาน	-	108,000	-	-	108,000
174	นายสุรียา หอกคำ	ปวส.(เทคนิคเครื่องกล)	-	คนงาน	-	-	คนงาน	-	108,000	-	-	108,000
175	นายอภิรักษ์ อุดม	ม.3	-	คนงาน	-	-	คนงาน	-	108,000	-	-	108,000
176	นายภาคภูมิ ประทาน	ม.6	-	คนงาน	-	-	คนงาน	-	108,000	-	-	108,000
177	นายไพรัตน์ ธนาเสน	ป.6	-	คนงาน	-	-	คนงาน	-	108,000	-	-	108,000
178	-ว่าง-	-	-	คนงาน	-	-	คนงาน	-	108,000	-	-	ว่างเดิม
179	-ว่าง-	-	-	คนงาน	-	-	คนงาน	-	108,000	-	-	ว่างเดิม
180	-ว่าง-	-	-	คนงาน	-	-	คนงาน	-	108,000	-	-	ว่างเดิม
181	-ว่าง-	-	-	คนงาน	-	-	คนงาน	-	108,000	-	-	ว่างเดิม
182	-ว่าง-	-	-	คนงาน	-	-	คนงาน	-	108,000	-	-	ว่างเดิม
183	-ว่าง-	-	-	คนงาน	-	-	คนงาน	-	108,000	-	-	ว่างเดิม
184	-ว่าง-	-	-	คนงาน	-	-	คนงาน	-	108,000	-	-	ว่างเดิม
185	-ว่าง-	-	-	คนงาน	-	-	คนงาน	-	108,000	-	-	ว่างเดิม
186	-ว่าง-	-	-	คนงาน	-	-	คนงาน	-	108,000	-	-	ว่างเดิม
187	-ว่าง-	-	-	คนงาน	-	-	คนงาน	-	108,000	-	-	ว่างเดิม
188	นายเกษภา ลิขิตบรรจงกุล	ม.6	-	พนักงานขับรถยนต์	-	-	พนักงานขับรถยนต์	-	108,000	-	-	108,000
189	นายกิตติพงศ์ หงษ์ทา	วทบ.(เทคโนโลยีอุตสาหกรรม)	-	พนักงานขับรถยนต์	-	-	พนักงานขับรถยนต์	-	108,000	-	-	108,000
190	นายสิทธิพร สุวะมาศ	ป.6	-	พนักงานขับรถยนต์	-	-	พนักงานขับรถยนต์	-	108,000	-	-	108,000
191	นายทองศักดิ์ คำทวี	ป.6	-	พนักงานขับรถยนต์	-	-	พนักงานขับรถยนต์	-	108,000	-	-	108,000

11. บัญชีจัดคนลงสู่ตำแหน่งและการกำหนดเลขที่ตำแหน่งในส่วนราชการ ปรับปรุงครั้งที่ 6

ที่	ชื่อ - สกุล	คุณวุฒิ การศึกษา	กรอบอัตราเก่าเดิม			กรอบอัตราค่าใหม่			เงินเดือน			หมายเหตุ
			เลขที่ตำแหน่ง	ตำแหน่ง	ระดับ	เลขที่ตำแหน่ง	ตำแหน่ง	ระดับ	เงินเดือน	เงินประจำ ตำแหน่ง	เงินเพิ่มอื่นๆ/ เงินค่าตอบแทน	
192	นายสิทธิโชค อุปมา	ม.6	-	พนักงานขับรถยนต์	-	-	พนักงานขับรถยนต์	-	108,000	-	-	108,000
193	-	-	-	-	-	-	พนักงานขับเครื่องจักรกลขนาดเบา (ทั่วไป)	-	108,000	-	-	ว่าง
กองสาธารณสุขและสิ่งแวดล้อม												
194	นางพุกษา ตั้งกิจวนิชกุล	ส.บ. (สาธารณสุขศาสตร์)	76-2-06-2104-001	ผู้อำนวยการกองสาธารณสุขฯ (นักบริหารงานสาธารณสุขฯ)	กลาง	76-2-06-2104-001	ผู้อำนวยการกองสาธารณสุขฯ (นักบริหารงานสาธารณสุขฯ)	กลาง	785,880	67,200	67,200	920,280
195	นางพีระพิชญ์ รวบรวมธรรม	วศ.ม. (วิศวกรรมสิ่งแวดล้อม)	76-2-06-2104-002	หัวหน้าฝ่ายบริหารงานสาธารณสุข (นักบริหารงานสาธารณสุขฯ)	ต้น	76-2-06-2104-002	หัวหน้าฝ่ายบริหารงานสาธารณสุข (นักบริหารงานสาธารณสุขฯ)	ต้น	435,720	18,000	-	453,720
196	-ว่าง-	-	76-2-06-2104-003	หัวหน้าฝ่ายบริการสาธารณสุข (นักบริหารงานสาธารณสุขฯ)	ต้น	76-2-06-2104-003	หัวหน้าฝ่ายบริการสาธารณสุข (นักบริหารงานสาธารณสุขฯ)	ต้น	455,520	18,000	-	ว่างเดิม
197	นายอภิรักษ์ ทิพย์ราชา	วท.บ. (ธรณีวิทยา)	76-2-06-3101-002	นักจัดการงานทั่วไป	ปก./ชก.	76-2-06-3101-002	นักจัดการงานทั่วไป	ปก./ชก.	355,320	-	-	355,320
198	น.ส.จุฑารัตน์ กะนะหวางค์	ส.บ.	76-2-06-3601-001	นักวิชาการสาธารณสุข	ปก./ชก.	76-2-06-3601-001	นักวิชาการสาธารณสุข	ปก./ชก.	214,560	-	-	214,560
199	นางนวรรัตน์ นิตีเศรษฐ์	ส.บ. (สาธารณสุขชุมชน)	76-2-06-3601-002	นักวิชาการสาธารณสุข	ปก./ชก.	76-2-06-3601-002	นักวิชาการสาธารณสุข	ปก./ชก.	355,440	-	-	355,440
200	น.ส.กัญญาภัทร วรรณสินธ์	พย.บ.	76-2-06-3602-001	พยาบาลวิชาชีพ	ปก./ชก.	76-2-06-3602-001	พยาบาลวิชาชีพ	ปก./ชก.	382,560	42,000	-	424,560
201	นางจิระวดี ฟ้าลายทอง	พย.บ.	76-2-06-3602-002	พยาบาลวิชาชีพ	ปก./ชก.	76-2-06-3602-002	พยาบาลวิชาชีพ	ปก./ชก.	539,880	42,000	-	581,880
202	นางธิปนาถ สุระพรรค	พย.บ.	76-2-06-3602-003	พยาบาลวิชาชีพ	ปก./ชก.	76-2-06-3602-003	พยาบาลวิชาชีพ	ปก./ชก.	531,360	42,000	-	573,360
203	นางจิราภรณ์ สุพล	พย.บ.	76-2-06-3602-004	พยาบาลวิชาชีพ	ปก./ชก.	76-2-06-3602-004	พยาบาลวิชาชีพ	ปก./ชก.	490,800	-	-	490,800
204	นางศินีนาฏ โสวัตร	พย.บ.	76-2-06-3602-005	พยาบาลวิชาชีพ	ปก./ชก.	76-2-06-3602-005	พยาบาลวิชาชีพ	ปก./ชก.	367,320	-	-	367,320
205	น.ส.สุมัยพร สายเสน	พย.บ.	76-2-06-3602-006	พยาบาลวิชาชีพ	ปก./ชก.	76-2-06-3602-006	พยาบาลวิชาชีพ	ปก./ชก.	328,200	-	-	328,200
206	น.ส.ทพิดา สุยคำไฮ	วท.บ.(สาธารณสุขศาสตร์)	76-2-06-3606-001	นักวิชาการสุขาภิบาล	ปก./ชก.	76-2-06-3606-001	นักวิชาการสุขาภิบาล	ปก./ชก.	328,200	-	-	328,200

11. บัญชีจัดคนลงสู่ตำแหน่งและการกำหนดเลขที่ตำแหน่งในส่วนราชการ ปรับปรุงครั้งที่ 6

ที่	ชื่อ - สกุล	คุณวุฒิ การศึกษา	กรอบอัตราเก่าเดิม			กรอบอัตราค่าจ้างใหม่			เงินเดือน			หมายเหตุ
			เลขที่ตำแหน่ง	ตำแหน่ง	ระดับ	เลขที่ตำแหน่ง	ตำแหน่ง	ระดับ	เงินเดือน	เงินประจำ ตำแหน่ง	เงินเพิ่มอื่นๆ/ เงินค่าตอบแทน	
207	น.ส.ชนัญญา ศุภลักษณ์	วท.บ.(สาธารณสุขศาสตร์)	76-2-06-3606-004	นักวิชาการสุขาภิบาล	ปก./ชก.	76-2-06-3606-002	นักวิชาการสุขาภิบาล	ปก./ชก.	311,640	-	-	311,640
208	น.ส.ศิริมาศ สิทธิโชค	วท.บ.(วิทยาศาสตร์สิ่งแวดล้อม)	76-2-06-3606-005	นักวิชาการสุขาภิบาล	ปก./ชก.	76-2-06-3606-003	นักวิชาการสุขาภิบาล	ปก./ชก.	241,440	-	-	241,440
209	นายอภิวุฒิ ภาวัง	สพ.บ.	76-2-06-3614-001	นายสัตวแพทย์	ปก./ชก.	76-2-06-3614-001	นายสัตวแพทย์	ปก./ชก.	475,560	42,000	-	517,560
210	-ว่าง-	-	76-2-06-3201-003	นักวิชาการเงินและบัญชี	ปก./ชก.	76-2-06-3201-003	นักวิชาการเงินและบัญชี	ปก./ชก.	355,440	-	-	ว่างเต็ม
211	นายสุรัตน์ เรือนเงิน	ปวช.(พานิชยกรรม)	76-2-06-4101-009	เจ้าพนักงานธุรการ	ปง./ชง.	76-2-06-4101-010	เจ้าพนักงานธุรการ	ปง./ชง.	363,480	-	-	363,480
212	นางสาวรภัสรพร รุ่งสิริฤทธิเวทย์	รป.บ.(การปกครองท้องถิ่น)	76-2-06-4101-010	เจ้าพนักงานธุรการ	ปง./ชง.	76-2-06-4101-011	เจ้าพนักงานธุรการ	ปง./ชง.	309,900	-	-	309,900
213	-ว่าง-	-	76-2-06-4609-001	เจ้าพนักงานทันตสาธารณสุข	ปง./ชง.	76-2-06-4609-001	เจ้าพนักงานทันตสาธารณสุข	ปง./ชง.	309,900	-	-	ว่างเต็ม
214	นางจุฬารณณ์ จันทศรี	ป.สศ.(ทันตสาธารณสุข)	76-2-06-4609-002	เจ้าพนักงานทันตสาธารณสุข	ปง./ชง.	76-2-06-4609-002	เจ้าพนักงานทันตสาธารณสุข	ปง./ชง.	381,120	-	-	381,120
215	นางอัจฉิมา บุญสง	ป.สศ.(ทันตสาธารณสุข)	76-2-06-4609-003	เจ้าพนักงานทันตสาธารณสุข	ปง./ชง.	76-2-06-4609-003	เจ้าพนักงานทันตสาธารณสุข	ปง./ชง.	467,880	-	-	467,880
ลูกจ้างประจำ												
216	นายสมชาย เสมอสุข	ป.4	-	พนักงานขับรถยนต์	-	-	พนักงานขับรถยนต์	-	323,760	-	-	323,760
217	นางธัญญามาศ ศรีทอง	ม.6	-	คนงาน	-	-	คนงาน	-	252,120	-	-	252,120
พนักงานจ้างตามภารกิจ												
218	นางนันทวัน ศิริเทศ	ปวช. พาณิชยกรรม(การบัญชี (ผ่านการอบรมคอม ๖ 12 ชม.)	-	ผู้ช่วยเจ้าพนักงานธุรการ	-	-	ผู้ช่วยเจ้าพนักงานธุรการ	-	168,720	-	-	168,720
219	นายยุทธนา อุ่นใจ	ปวส.(คอมพิวเตอร์)	-	ผู้ช่วยเจ้าพนักงานธุรการ	-	-	ผู้ช่วยเจ้าพนักงานธุรการ	-	112,800	-	-	112,800
220	นายสันติ อุทาจันทร์	ป.6	-	พนักงานขับรถยนต์ (ผู้มีทักษะ)	-	-	พนักงานขับรถยนต์ (ผู้มีทักษะ)	-	197,520	-	-	197,520
221	นายสมัย ฉวีรักษ์	ป.6	-	พนักงานขับรถยนต์ (ผู้มีทักษะ)	-	-	พนักงานขับรถยนต์ (ผู้มีทักษะ)	-	125,880	-	-	125,880
222	นายวีรยุทธ สีมั่น	ม. 3	-	พนักงานขับรถยนต์ (ผู้มีทักษะ)	-	-	พนักงานขับรถยนต์ (ผู้มีทักษะ)	-	117,360	-	-	117,360

11. บัญชีจัดคนลงสู่ตำแหน่งและการกำหนดเลขที่ตำแหน่งในส่วนราชการ ปรับปรุงครั้งที่ 6

ที่	ชื่อ - สกุล	คุณวุฒิ การศึกษา	กรอบอัตราเก่าเดิม			กรอบอัตราค่าใหม่			เงินเดือน			หมายเหตุ
			เลขที่ตำแหน่ง	ตำแหน่ง	ระดับ	เลขที่ตำแหน่ง	ตำแหน่ง	ระดับ	เงินเดือน	เงินประจำ ตำแหน่ง	เงินเพิ่มอื่นๆ/ เงินค่าตอบแทน	
223	นายประดิษฐ์ บัวเขียว	ป. 6	-	พนักงานขับรถยนต์ (ผู้มีทักษะ)	-	-	พนักงานขับรถยนต์ (ผู้มีทักษะ)	-	179,400	-	-	179,400
224	นายธนบดี หาสุข	ม.3	-	พนักงานขับรถยนต์ (ผู้มีทักษะ)	-	-	พนักงานขับรถยนต์ (ผู้มีทักษะ)	-	166,800	-	-	166,800
225	นายประเทือง วรรณคำผุย	ป.6	-	พนักงานขับรถยนต์ (ผู้มีทักษะ)	-	-	พนักงานขับรถยนต์ (ผู้มีทักษะ)	-	170,520	-	-	170,520
226	นายเทพสถิตย์ หาสุข	ป.6	-	พนักงานขับรถยนต์ (ผู้มีทักษะ)	-	-	พนักงานขับรถยนต์ (ผู้มีทักษะ)	-	175,320	-	-	175,320
227	นายบัวรินทร์ พิลาทอง	ป.6	-	พนักงานขับรถยนต์ (ผู้มีทักษะ)	-	-	พนักงานขับรถยนต์ (ผู้มีทักษะ)	-	170,400	-	-	170,400
228	นายฉลอง วรพุทธ	ปวส.(เทคนิคเครื่องกล)	-	พนักงานขับรถยนต์ (ผู้มีทักษะ)	-	-	พนักงานขับรถยนต์ (ผู้มีทักษะ)	-	112,800	-	-	112,800
229	นายสมาน บุญประสาร	ป. 6	-	คนงาน (ผู้มีทักษะ)	-	-	คนงาน (ผู้มีทักษะ)	-	186,480	-	-	186,480
230	นายสมภพ เสมอสุข	ม. 6	-	คนงาน (ผู้มีทักษะ)	-	-	คนงาน (ผู้มีทักษะ)	-	190,200	-	-	190,200
พนักงานจ้างทั่วไป												
231	นายณรงค์ศักดิ์ คำปุ่น	ป.6	-	พนักงานขับรถยนต์	-	-	พนักงานขับรถยนต์	-	108,000	-	-	108,000
232	นายปัญญา พิมพ์วงศ์	ป.6	-	พนักงานขับรถยนต์	-	-	พนักงานขับรถยนต์	-	108,000	-	-	108,000
233	นายอภิชาติ ฟองงาม	ม.6	-	พนักงานขับรถยนต์	-	-	พนักงานขับรถยนต์	-	108,000	-	-	108,000
234	นายสุรชาติ พิจารณ์	ม.3	-	พนักงานขับรถยนต์	-	-	พนักงานขับรถยนต์	-	108,000	-	-	108,000
235	นายสุรพงษ์ พันศรี	ป.6	-	พนักงานขับรถยนต์	-	-	พนักงานขับรถยนต์	-	108,000	-	-	108,000
236	นายประยูรศักดิ์ บุญจันทร์	ม.3	-	พนักงานขับรถยนต์	-	-	พนักงานขับรถยนต์	-	108,000	-	-	108,000
237	นายอนุวัต ทองให้	ม.3	-	พนักงานขับรถยนต์	-	-	พนักงานขับรถยนต์	-	108,000	-	-	108,000
238	นายสุรียา จันทร์เทศ	ป.6	-	พนักงานขับรถยนต์	-	-	พนักงานขับรถยนต์	-	108,000	-	-	108,000
239	นายมนตรี คุณคำ	ป.6	-	พนักงานขับรถยนต์	-	-	พนักงานขับรถยนต์	-	108,000	-	-	108,000
240	นายบัญชา ขอบจิตต์	ป.4	-	คนงานประจำรถขยะ	-	-	คนงานประจำรถขยะ	-	108,000	-	-	108,000

11. บัญชีจัดคนลงสู่ตำแหน่งและการกำหนดเลขที่ตำแหน่งในส่วนราชการ ปรับปรุงครั้งที่ 6

ที่	ชื่อ - สกุล	คุณวุฒิ การศึกษา	กรอบอัตราเก่าเดิม			กรอบอัตรากำลังใหม่			เงินเดือน			หมายเหตุ
			เลขที่ตำแหน่ง	ตำแหน่ง	ระดับ	เลขที่ตำแหน่ง	ตำแหน่ง	ระดับ	เงินเดือน	เงินประจำ ตำแหน่ง	เงินเพิ่มอื่นๆ/ เงินค่าตอบแทน	
241	นายอัครพล บุรีวัน	ม.3	-	คณงานประจำรชขย	-	-	คณงานประจำรชขย	-	108,000	-	-	108,000
242	นายจันทา แก่นลา	ม.3	-	คณงานประจำรชขย	-	-	คณงานประจำรชขย	-	108,000	-	-	108,000
243	นายรังสิมันต์ คุณมี	ป.6	-	คณงานประจำรชขย	-	-	คณงานประจำรชขย	-	108,000	-	-	108,000
244	นายประวิทย์ ช่วยรัฐ	ม.3	-	คณงานประจำรชขย	-	-	คณงานประจำรชขย	-	108,000	-	-	108,000
245	นายอภิชาติ แสงสว่าง	-	-	คณงานประจำรชขย	-	-	คณงานประจำรชขย	-	108,000	-	-	108,000
246	นายสมพงษ์ วิลาวรรณ	ป.6	-	คณงานประจำรชขย	-	-	คณงานประจำรชขย	-	108,000	-	-	108,000
247	นายวิทยา บุญแปลง	ป.7	-	คณงานประจำรชขย	-	-	คณงานประจำรชขย	-	108,000	-	-	108,000
248	-ว่าง-	-	-	คณงานประจำรชขย	-	-	คณงานประจำรชขย	-	108,000	-	-	ว่างเดิม
249	นายบุญหลาย ส่งเสริม	ป.6	-	คณงานประจำรชขย	-	-	คณงานประจำรชขย	-	108,000	-	-	108,000
250	นายชยพจน์ โพธิภาค	ม.3	-	คณงานประจำรชขย	-	-	คณงานประจำรชขย	-	108,000	-	-	108,000
251	นายชาติชาย ไชยยิ่ง	ม.4	-	คณงานประจำรชขย	-	-	คณงานประจำรชขย	-	108,000	-	-	108,000
252	นายสดใส คัดทวี	ม.3	-	คณงานประจำรชขย	-	-	คณงานประจำรชขย	-	108,000	-	-	108,000
253	นายสมควร ภัคดีบุตร	ม.4	-	คณงานประจำรชขย	-	-	คณงานประจำรชขย	-	108,000	-	-	108,000
254	นางสังวาล ชันทา	ป.4	-	คณงานประจำรชขย	-	-	คณงานประจำรชขย	-	108,000	-	-	108,000
255	นายทองดี พรหมกลีกร	ม.3	-	คณงานประจำโรงฆ่าสัตว์	-	-	คณงานประจำโรงฆ่าสัตว์	-	108,000	-	-	108,000
256	นางวงษ์ กำพุด	ม.3	-	คณงานประจำโรงฆ่าสัตว์	-	-	คณงานประจำโรงฆ่าสัตว์	-	108,000	-	-	108,000
257	น.ส.วไลพร ธานี	ศศ.บ.	-	คณงานประจำโรงฆ่าสัตว์	-	-	คณงานประจำโรงฆ่าสัตว์	-	108,000	-	-	108,000
258	นายนิത്യ ตู่คำเวียง	ป.6	-	คณงานประจำโรงฆ่าสัตว์	-	-	คณงานประจำโรงฆ่าสัตว์	-	108,000	-	-	108,000
259	นายปวีตร สุวรรณรัตน์	ปวส. (ช่างไฟฟ้า)	-	คณงานประจำโรงฆ่าสัตว์	-	-	คณงานประจำโรงฆ่าสัตว์	-	108,000	-	-	108,000
260	นายสัญญา มีธรรม	ป.6	-	คณงานประจำโรงฆ่าสัตว์	-	-	คณงานประจำโรงฆ่าสัตว์	-	108,000	-	-	108,000

11. บัญชีจัดคนลงสู่ตำแหน่งและการกำหนดเลขที่ตำแหน่งในส่วนราชการ ปรับปรุงครั้งที่ 6

ที่	ชื่อ - สกุล	คุณวุฒิ การศึกษา	กรอบอัตราเก่าเดิม			กรอบอัตรากำลังใหม่			เงินเดือน			หมายเหตุ
			เลขที่ตำแหน่ง	ตำแหน่ง	ระดับ	เลขที่ตำแหน่ง	ตำแหน่ง	ระดับ	เงินเดือน	เงินประจำ ตำแหน่ง	เงินเพิ่มอื่นๆ/ เงินค่าตอบแทน	
261	นายสวัสดิ์ ผลประดง	ม.3	-	คณงานประจำโรงพยาบาลสัตว์	-	-	คณงานประจำโรงพยาบาลสัตว์	-	108,000	-	-	108,000
262	นายไพโรจน์ หาวิน	ป.6	-	คณงานประจำโรงพยาบาลสัตว์	-	-	คณงานประจำโรงพยาบาลสัตว์	-	108,000	-	-	108,000
263	นายสิงหา หอกคำ	ม.6	-	คณงานประจำโรงพยาบาลสัตว์	-	-	คณงานประจำโรงพยาบาลสัตว์	-	108,000	-	-	108,000
264	นายชาญชัย กุจันทร์	ป.6	-	คณงานประจำโรงพยาบาลสัตว์	-	-	คณงานประจำโรงพยาบาลสัตว์	-	108,000	-	-	108,000
265	นายเหรียญทอง สุวรรณลุง	ป.7	-	คณงานประจำโรงพยาบาลสัตว์	-	-	คณงานประจำโรงพยาบาลสัตว์	-	108,000	-	-	108,000
266	นายสมพงษ์ หาสุข	ม.6	-	คณงาน	-	-	คณงาน	-	108,000	-	-	108,000
267	นางสาวปวันรัตน์ วิริยะกุล	ศศบ.(ภาษาอังกฤษ)	-	คณงาน	-	-	คณงาน	-	108,000	-	-	108,000
268	นายสันติ ศรีด้วง	ป.6	-	คณงาน	-	-	คณงาน	-	108,000	-	-	108,000
269	นายสมปอง หนึ่งคำมี	-	-	คณงาน	-	-	คณงาน	-	108,000	-	-	108,000
270	น.ส.ลิสสา โคตรภักดี	ส.บ.	-	คณงาน	-	-	คณงาน	-	108,000	-	-	108,000
271	น.ส.นิตยา หาสุข	-	-	คณงาน	-	-	คณงาน	-	108,000	-	-	108,000
272	นายประสิทธิ์ ทองชุม	ปวช.	-	คณงาน	-	-	คณงาน	-	108,000	-	-	108,000
273	นางจรมณ วิลากุล	ป.4	-	คณงาน	-	-	คณงาน	-	108,000	-	-	108,000
274	นายเกรียงศักดิ์ พิณรัตน์	วท.บ.	-	คณงาน	-	-	คณงาน	-	108,000	-	-	108,000
275	นางสาววาสนา ตามสีวัน	ป.4	-	คณงาน	-	-	คณงาน	-	108,000	-	-	108,000
276	นายมานัด ชุ่มเย็น	ป.6	-	คณงาน	-	-	คณงาน	-	108,000	-	-	108,000
277	นายเสกสรร ตันตระกูล	-	-	คณงาน	-	-	คณงาน	-	108,000	-	-	108,000
278	นายเสกศิลป์ อภาชาติ	ป.1	-	คณงาน	-	-	คณงาน	-	108,000	-	-	108,000
279	นายอรรถวิ ป้องคำ	ศศ.บ.(ศิลปศาสตร)	-	คณงาน	-	-	คณงาน	-	108,000	-	-	108,000
280	นายวิเศษ หาสุข	ม.6	-	คณงาน	-	-	คณงาน	-	108,000	-	-	108,000

11. บัญชีจัดคนลงสู่ตำแหน่งและการกำหนดเลขที่ตำแหน่งในส่วนราชการ ปรับปรุงครั้งที่ 6

ที่	ชื่อ - สกุล	คุณวุฒิ การศึกษา	กรอบอัตรากำลังเดิม			กรอบอัตรากำลังใหม่			เงินเดือน			หมายเหตุ
			เลขที่ตำแหน่ง	ตำแหน่ง	ระดับ	เลขที่ตำแหน่ง	ตำแหน่ง	ระดับ	เงินเดือน	เงินประจำ ตำแหน่ง	เงินเพิ่มอื่นๆ/ เงินค่าตอบแทน	
281	-ว่าง-	-	-	คณงาน	-	-	คณงาน	-	108,000	-	-	ว่างเดิม
282	นายพิชาพล ศรีสุข	ศศ.บ.	-	คณงาน	-	-	คณงาน	-	108,000	-	-	108,000
283	นางสาวธลิตา ทองบุราณ	ส.บ. (สาธารณสุขชุมชน)	-	คณงาน	-	-	คณงาน	-	108,000	-	-	108,000
284	นายอนงค์ จันทูมา	ม.3	-	คณงาน	-	-	คณงาน	-	108,000	-	-	108,000
285	นายบุญเพ็ง ทองสัน	ม.3	-	คณงาน	-	-	คณงาน	-	108,000	-	-	108,000
286	นายรุ่งศักดิ์ เชื้อดวงฝูย	ม.3	-	คณงาน	-	-	คณงาน	-	108,000	-	-	108,000
287	นายสุเวช ผิวเงินยวง	ป.6	-	คณงาน	-	-	คณงาน	-	108,000	-	-	108,000
288	นางอัญญาณี ศรีเสริม	วท.บ.(วิทยาการคอมพิวเตอร์)	-	คณงาน	-	-	คณงาน	-	108,000	-	-	108,000
289	นางสาวสุภาวดี ส่งเสริม	บธ.บ.(บัญชีบัณฑิต)	-	คณงาน	-	-	คณงาน	-	108,000	-	-	108,000
290	นางสาวบัวสอน วันหนา	ป.6	-	คณงาน	-	-	คณงาน	-	108,000	-	-	108,000
291	นายนพรัตน์ มณีโชติ	ม.6	-	คณงาน	-	-	คณงาน	-	108,000	-	-	108,000
292	นางสุภาพร ทองสัน	ม.3	-	คณงาน	-	-	คณงาน	-	108,000	-	-	108,000
293	นายพลเชษฐ์ แสงตา	ม.3	-	คณงาน	-	-	คณงาน	-	108,000	-	-	108,000
294	นายธรรมรักษ์ ธาณี	ป.6	-	คณงาน	-	-	คณงาน	-	108,000	-	-	108,000
295	นางอุบลวรรณ กุจันทร์	ป.6	-	คณงาน	-	-	คณงาน	-	108,000	-	-	108,000
296	-ว่าง-	-	-	คณงาน	-	-	คณงาน	-	108,000	-	-	ว่างเดิม
297	-ว่าง-	-	-	คณงาน	-	-	คณงาน	-	108,000	-	-	ว่างเดิม
298	-ว่าง-	-	-	คณงาน	-	-	คณงาน	-	108,000	-	-	ว่างเดิม
299	น.ส.วัฒนา ทองทาบ	ป.6	-	คณงาน	-	-	คณงาน	-	108,000	-	-	108,000

11. บัญชีจัดคนลงสู่ตำแหน่งและการกำหนดเลขที่ตำแหน่งในส่วนราชการ ปรับปรุงครั้งที่ 6

ที่	ชื่อ - สกุล	คุณวุฒิ การศึกษา	กรอบอัตราเก่าเดิม			กรอบอัตรากำลังใหม่			เงินเดือน			หมายเหตุ
			เลขที่ตำแหน่ง	ตำแหน่ง	ระดับ	เลขที่ตำแหน่ง	ตำแหน่ง	ระดับ	เงินเดือน	เงินประจำ ตำแหน่ง	เงินเพิ่มอื่นๆ/ เงินค่าตอบแทน	
300	นายสุวิทย์ หาสุข	ป.6	-	คนงาน	-	-	คนงาน	-	108,000	-	-	108,000
301	นางบัวแก้ว ชุ่มเย็น	ป.6	-	คนงาน	-	-	คนงาน	-	108,000	-	-	108,000
302	นายสุระชัย ประทุมมา	ม.6	-	คนงาน	-	-	คนงาน	-	108,000	-	-	108,000
303	นายชาญศักดิ์ จันทร์แก้ว	-	-	คนงาน	-	-	คนงาน	-	108,000	-	-	108,000
304	นายพิทักษ์ แสงตาปัญญา	ม.ต้น	-	คนงาน	-	-	คนงาน	-	108,000	-	-	108,000
305	-ว่าง-	-	-	คนงาน	-	-	คนงาน	-	108,000	-	-	ว่างเดิม
306	นางสมพร บุญพา	-	-	คนงาน	-	-	คนงาน	-	108,000	-	-	108,000
307	นางสมพร พรหมสวัสดิ์	ป.6	-	คนงาน	-	-	คนงาน	-	108,000	-	-	108,000
308	-ว่าง-	-	-	คนงาน	-	-	คนงาน	-	108,000	-	-	ว่างเดิม
309	นายดวง เสนคราม	-	-	คนงาน	-	-	คนงาน	-	108,000	-	-	108,000
310	นางนงคัลักษณ์ แสนทวีสุข	ป.6	-	คนงาน	-	-	คนงาน	-	108,000	-	-	108,000
311	นายสุเทพ สุวรรณทอง	ม.6	-	คนงาน	-	-	คนงาน	-	108,000	-	-	108,000
312	นายปิยพงษ์ ไชยกาล	ม.6	-	คนงาน	-	-	คนงาน	-	108,000	-	-	108,000
313	นางอนงค์ลักษณ์ ทวียุทธศักดิ์	รป.บ.(รัฐประศาสนศาสตร์)	-	คนงาน	-	-	คนงาน	-	108,000	-	-	108,000
314	นางธิดาพร โพธิ์วงศ์	รป.บ.(พัฒนาชุมชน)	-	คนงาน	-	-	คนงาน	-	108,000	-	-	108,000
315	นายสววรรค์ บุญประสม	ป.6	-	คนงาน	-	-	คนงาน	-	108,000	-	-	108,000
316	นางสุวรรณี ขอบจิตต์	ม.6	-	คนงาน	-	-	คนงาน	-	108,000	-	-	108,000
317	-ว่าง-	-	-	คนงาน	-	-	คนงาน	-	108,000	-	-	ว่างเดิม
318	น.ส.สุวลี สิงห์คา	ปวช.	-	คนงาน	-	-	คนงาน	-	108,000	-	-	108,000

11. บัญชีจัดคนลงสู่ตำแหน่งและการกำหนดเลขที่ตำแหน่งในส่วนราชการ ปรับปรุงครั้งที่ 6

ที่	ชื่อ - สกุล	คุณวุฒิ การศึกษา	กรอบอัตราเก่าเดิม			กรอบอัตราค่าใหม่			เงินเดือน			หมายเหตุ
			เลขที่ตำแหน่ง	ตำแหน่ง	ระดับ	เลขที่ตำแหน่ง	ตำแหน่ง	ระดับ	เงินเดือน	เงินประจำ ตำแหน่ง	เงินเพิ่มอื่นๆ/ เงินค่าตอบแทน	
กองยุทธศาสตร์และงบประมาณ												
319	นางเนาวรัตน์ พุ่มแก้ว	ศศ.บ. (ภาษาไทย)	76-2-07-2101-005	ผู้อำนวยการกองยุทธศาสตร์และงบประมาณ (นักบริหารงานทั่วไป)	กลาง	76-2-07-2101-005	ผู้อำนวยการกองยุทธศาสตร์และงบประมาณ (นักบริหารงานทั่วไป)	กลาง	618,240	67,200	67,200	752,640
320	นายทรงยศ แสนทวีสุข	รป.ม. (การปกครองท้องถิ่น)	76-2-07-2101-006	หัวหน้าฝ่ายบริการและเผยแพร่ฯ (นักบริหารงานทั่วไป)	ต้น	76-2-07-2101-006	หัวหน้าฝ่ายบริการและเผยแพร่ฯ (นักบริหารงานทั่วไป)	ต้น	514,680	18,000	-	532,680
321	นางพยอม ภิรมนตรี	บธ.บ. (บริหารทรัพยากรมนุษย์)	76-2-07-2101-009	หัวหน้าฝ่ายแผนงานและงบประมาณ (นักบริหารงานทั่วไป)	ต้น	76-2-07-2101-009	หัวหน้าฝ่ายแผนงานและงบประมาณ (นักบริหารงานทั่วไป)	ต้น	393,600	-	18,000	411,600
322	-ว่าง-	-	76-2-07-3103-001	นักวิเคราะห์นโยบายและแผน	ปก./ชก.	76-2-07-3103-001	นักวิเคราะห์นโยบายและแผน	ปก./ชก.	389,400	-	-	ว่างเดิม
323	นางธนพร กะนะหางค์	วท.ม.(เทคโนโลยีสารสนเทศ)	76-2-07-3106-001	นักวิชาการคอมพิวเตอร์	ชพ.	76-2-07-3106-001	นักวิชาการคอมพิวเตอร์	ชพ.	470,280	67,200	67,200	604,680
324	นายภูษณ ฝักบัว	บธ.บ.(การจัดการเทคโนโลยีสารสนเทศ)	76-2-07-3106-002	นักวิชาการคอมพิวเตอร์	ปก./ชก.	76-2-07-3106-002	นักวิชาการคอมพิวเตอร์	ปก./ชก.	355,440	-	-	355,440
325	น.ส.ธนานันต์ ปรากฏกุลทรัพย์	รป.ม.(รัฐประศาสนศาสตร์)	76-2-07-3301-001	นักประชาสัมพันธ์	ปก./ชก.	76-2-07-3301-001	นักประชาสัมพันธ์	ปก./ชก.	355,440	-	-	355,440
326	นายณัฐพล ทิพย์รส	ร.บ.(สาขาการปกครอง)	76-2-07-3301-002	นักประชาสัมพันธ์	ปก./ชก.	76-2-07-3301-002	นักประชาสัมพันธ์	ปก./ชก.	355,440	-	-	355,440
327	-ว่าง- พนักงานจ้างตามภารกิจ	-	76-2-07-4101-003	เจ้าพนักงานธุรการ	ปจ./ชง.	76-2-07-4101-003	เจ้าพนักงานธุรการ	ปจ./ชง.	264,480	-	-	ว่างเดิม
328	น.ส.นิธิตี อุทธา	บธ.บ.(การตลาด)	-	ผู้ช่วยนักวิเคราะห์นโยบายฯ	-	-	ผู้ช่วยนักวิเคราะห์นโยบายฯ	-	194,760	-	-	194,760
329	น.ส.กรรณิการ์ สดสร้อย	ปวท.	-	ผู้ช่วยเจ้าพนักงานธุรการ	-	-	ผู้ช่วยเจ้าพนักงานธุรการ	-	169,440	-	-	169,440
330	นายชิษณุชา ลิ้มประเสริฐ	ปวส.(เทคโนโลยีการถ่ายภาพและวีดิทัศน์)	-	ผู้ช่วยนายช่างภาพ	-	-	ผู้ช่วยนายช่างภาพ	-	150,120	-	-	150,120
331	นายสมศักดิ์ ทองศิริ	ม.6	-	พนักงานขับรถยนต์ (ผู้มีทักษะ)	-	-	พนักงานขับรถยนต์ (ผู้มีทักษะ)	-	203,400	-	-	203,400
332	นางสาวชลธิชา กล่อมศิลป์	วทบ.(เกษตรศาสตร์)	-	ผู้ช่วยนักจัดการงานทั่วไป	-	-	ผู้ช่วยนักจัดการงานทั่วไป	-	180,000	-	-	180,000

11. บัญชีจัดคนลงสู่ตำแหน่งและการกำหนดเลขที่ตำแหน่งในส่วนราชการ ปรับปรุงครั้งที่ 6

ที่	ชื่อ - สกุล	คุณวุฒิ การศึกษา	กรอบอัตราเก่าเดิม			กรอบอัตรากำลังใหม่			เงินเดือน			หมายเหตุ
			เลขที่ตำแหน่ง	ตำแหน่ง	ระดับ	เลขที่ตำแหน่ง	ตำแหน่ง	ระดับ	เงินเดือน	เงินประจำตำแหน่ง	เงินเพิ่มอื่นๆ/ เงินค่าตอบแทน	
	พนักงานจ้างทั่วไป											
333	นายวันชัย ชัยโยดม	ป.6	-	คนงาน	-	-	คนงาน	-	108,000	-	-	108,000
334	นายปิ่นมัท ทองเรือง	บธ.บ.(ระบบสารสนเทศเพื่อการจัดการ)	-	คนงาน	-	-	คนงาน	-	108,000	-	-	108,000
335	-ว่าง-	-	-	คนงาน	-	-	คนงาน	-	108,000	-	-	ว่างเดิม
	กองการศึกษา											
336	นางณัฐสุดา จิ่งชัยทังกุล	ค.ม. (การบริหารการศึกษา)	76-2-08-2107-001	ผู้อำนวยการกองการศึกษา (นักบริหารงานการศึกษา)	กลาง	76-2-08-2107-001	ผู้อำนวยการกองการศึกษา (นักบริหารงานการศึกษา)	กลาง	649,080	67,200	67,200	783,480
337	นายพลกิตติวัฒน์ เกษมสิริอนันต์	ศษ.ม.(การบริหารการศึกษา)	76-2-08-2107-002	หัวหน้าฝ่ายบริหารการศึกษา (นักบริหารงานการศึกษา)	ต้น	76-2-08-2107-002	หัวหน้าฝ่ายบริหารการศึกษา (นักบริหารงานการศึกษา)	ต้น	409,320	18,000	-	427,320
338	น.ส.ธเกียรติกมล ทองงอก	ค.ด.	76-2-08-3811-001	หน.กง.นิเทศการศึกษา (ศึกษานิเทศก์)	ขพ.	76-2-08-3811-001	หน.กง.นิเทศการศึกษา (ศึกษานิเทศก์)	ขพ.	-	-	-	342,360
339	นางสุวิณา นวลเนตร	บธ.บ.(การบริหารธุรกิจ)	76-2-08-3202-001	นักวิชาการคลัง	ปก./ชก.	76-2-08-3202-001	นักวิชาการคลัง	ปก./ชก.	271,440	-	-	271,440
340	ส.อ.เผด็จ การินทร์	ค.บ.	76-2-08-3803-003	นักวิชาการศึกษา	ปก./ชก.	76-2-08-3803-001	นักวิชาการศึกษา	ปก./ชก.	369,480	-	-	369,480
341	นายปฐวี ส่งเสริม	บธ.บ.(การบริหารทรัพยากรมนุษย์)	76-2-08-3803-002	นักวิชาการศึกษา	ปก./ชก.	76-2-08-3803-002	นักวิชาการศึกษา	ปก./ชก.	214,560	-	-	214,560
342	นางสกุลวิไล สีลาบุตร	ศศ.บ.(การจัดการทั่วไป)	76-2-08-4101-011	เจ้าพนักงานธุรการ	ปง./ชง.	76-2-08-4101-012	เจ้าพนักงานธุรการ	ปง./ชง.	475,440	-	-	475,440
343	สิบเอก สราวุฒิ แสงอุทัย	ร.บ. (การปกครองท้องถิ่น) ประกาศนียบัตรคอมพิวเตอร์ เบื้องต้น จำนวน 12 ชั่วโมง	76-2-08-4101-012	เจ้าพนักงานธุรการ	ปง./ชง.	76-2-08-4101-013	เจ้าพนักงานธุรการ	ปง./ชง.	297,900	-	-	297,900
344	นางนงลักษณ์ ล้อมวงษ์	บธ.บ. (การบัญชี)	76-2-08-4201-002	เจ้าพนักงานการเงินและบัญชี	ปง./ชง.	76-2-08-4201-003	เจ้าพนักงานการเงินและบัญชี	ปง./ชง.	158,760	-	-	158,760
	พนักงานจ้างตามภารกิจ											
345	นายพรชัย บุญหวัง	ม.6	-	-	-	-	พนักงานขับรถยนต์ (ผู้มีทักษะ)	-	112,800	-	-	112,800

11. บัญชีจัดคนลงสู่ตำแหน่งและการกำหนดเลขที่ตำแหน่งในส่วนราชการ ปรับปรุงครั้งที่ 6

ที่	ชื่อ - สกุล	คุณวุฒิ การศึกษา	กรอบอัตราเก่าเดิม			กรอบอัตราค่าจ้างใหม่			เงินเดือน			หมายเหตุ
			เลขที่ตำแหน่ง	ตำแหน่ง	ระดับ	เลขที่ตำแหน่ง	ตำแหน่ง	ระดับ	เงินเดือน	เงินประจำ ตำแหน่ง	เงินเพิ่มอื่นๆ/ เงินค่าตอบแทน	
พนักงานจ้างทั่วไป												
346	นายทักษ์ดนัย ไพศาล	ร.บ. (รัฐประศาสนศาสตรบัณฑิต)	-	คนงาน	-	-	คนงาน	-	108,000	-	-	108,000
347	นางสาวณัฐริกา สร้อยนาค	ร.บ.	-	คนงาน	-	-	คนงาน	-	108,000	-	-	108,000
348	-	-	-	-	-	-	คนงาน	-	108,000	-	-	ว่าง
โรงเรียนเทศบาลวารินวิชาชาติ												
349	นายสรารุจ ทองปิ่น	คต. (การบริหารการศึกษา)	76-2-08-5500-920	ผู้อำนวยการสถานศึกษา	คศ.4	76-2-08-5500-920	ผู้อำนวยการสถานศึกษา	คศ.4	769,080	118,800	118,800	1,006,680
350	นางวิศิษฐ์ศยา แก้วพิกุล	ศษ.ม. (การบริหารการศึกษา)	76-2-08-5500-921	รองผู้อำนวยการสถานศึกษา	คศ.4	76-2-08-5500-921	รองผู้อำนวยการสถานศึกษา	คศ.4	668,040	118,800	118,800	905,640
351	นายอักษราทร อ่อนยอ	ศษ.ม. (การบริหารการศึกษา)	76-2-08-5500-922	รองผู้อำนวยการสถานศึกษา	คศ.4	76-2-08-5500-922	รองผู้อำนวยการสถานศึกษา	คศ.4	525,720	118,800	118,800	763,320
352	นางสาวธนิดา สายเสมา	ศษ.ม. (การบริหารการศึกษา)	76-2-08-5500-923	รองผู้อำนวยการสถานศึกษา	คศ.3	76-2-08-5500-923	รองผู้อำนวยการสถานศึกษา	คศ.3	681,120	118,800	118,800	799,920
353	นายรณกฤต ก้อนภูธร	ศษ.ม. (การบริหารการศึกษา)	76-2-08-5500-924	รองผู้อำนวยการสถานศึกษา	คศ.2	76-2-08-5500-924	รองผู้อำนวยการสถานศึกษา	คศ.2	307,440	42,000	-	349,440
354	นายชวลิต จันทร์เกษร	ค.ม. (การพัฒนาลักษณะและการสอน)	76-2-08-6500-925	ครู	คศ.1	76-2-08-6500-925	ครู	คศ.1	268,320	-	-	268,320
355	นางเตือนใจ ขุนศรี	วทบ. (สุขศึกษา)	76-2-08-6500-926	ครู	คศ.3	76-2-08-6500-926	ครู	คศ.3	662,760	67,200	67,200	797,160
356	นางสาวสุธาสนี โพธิสาข	ค.บ. (ภาษาอังกฤษ)	76-2-08-6500-927	ครู	คศ.3	76-2-08-6500-927	ครู	คศ.3	771,480	67,200	67,200	905,880
357	นางศศิรัตน์ จ้าวทอง	ค.บ. (การศึกษาพิเศษ)	76-2-08-6500-928	ครู	คศ.2	76-2-08-6500-928	ครู	คศ.2	293,280	42,000	-	335,280
358	นางธิดารัตน์ ยิ่งยีน	ศศ.บ. (ภาษาอังกฤษ)	76-2-08-6500-929	ครู	คศ.2	76-2-08-6500-929	ครู	คศ.2	402,120	42,000	-	444,120
359	นางสาวทวิพันธ์ รอดศิริ	ค.บ. (การประถมศึกษา)	76-2-08-6500-930	ครู	คศ.1	76-2-08-6500-930	ครู	คศ.1	259,920	-	-	259,920
360	นายจตุพงษ์ ดาวประสงศ์	วท.บ. (วิทยาศาสตร์การกีฬา)	76-2-08-6500-931	ครู	คศ.3	76-2-08-6500-931	ครู	คศ.3	369,240	67,200	67,200	503,640
361	นางสุดารัตน์ ตั้งวงศ์ไชย	ค.บ. (ภาษาไทย)	76-2-08-6500-932	ครู	คศ.3	76-2-08-6500-932	ครู	คศ.3	463,440	67,200	67,200	597,840
362	นายชำนาญ ผดุงเกียรติโสภณ	ค.ม. (การพัฒนาลักษณะและการสอน)	76-2-08-6500-933	ครู	คศ.4	76-2-08-6500-933	ครู	คศ.4	732,480	118,800	118,800	970,080

11. บัญชีจัดคนลงสู่ตำแหน่งและการกำหนดเลขที่ตำแหน่งในส่วนราชการ ปรับปรุงครั้งที่ 6

ที่	ชื่อ - สกุล	คุณวุฒิ การศึกษา	กรอบอัตราเก่าเดิม			กรอบอัตราค่าใหม่			เงินเดือน			หมายเหตุ
			เลขที่ตำแหน่ง	ตำแหน่ง	ระดับ	เลขที่ตำแหน่ง	ตำแหน่ง	ระดับ	เงินเดือน	เงินประจำ ตำแหน่ง	เงินเพิ่มอื่นๆ/ เงินค่าตอบแทน	
363	นางรชภา สวงวรัชญ์	ศศ.ม. (รัฐศาสตร์)	76-2-08-6500-934	ครู	คศ.3	76-2-08-6500-934	ครู	คศ.3	546,120	67,200	67,200	680,520
364	นายศักดิ์ชัย ภาพสุวรรณ	ค.บ. (จิตวิทยาและการแนะแนว)	76-2-08-6500-935	ครู	คศ.3	76-2-08-6500-935	ครู	คศ.3	413,400	67,200	67,200	547,800
365	นางสาวพัชริดา จันทะภรณ์	ศษ.ม. (การบริหารการศึกษา)	76-2-08-6500-936	ครู	คศ.3	76-2-08-6500-936	ครู	คศ.3	478,800	67,200	67,200	613,200
366	นางมณีนรัตน์ เมฆไธสง	ค.บ. (วิทยาศาสตร์ทั่วไป)	76-2-08-6500-937	ครู	คศ.4	76-2-08-6500-937	ครู	คศ.4	600,480	118,800	118,800	838,080
367	นางกมลทิพย์ โพธิ์กัญ	ศ.ป.บ. (การออกแบบผลิตภัณฑ์)	76-2-08-6500-938	ครู	คศ.2	76-2-08-6500-938	ครู	คศ.2	336,600	42,000	-	378,600
368	นางอรนิตย์ สุวรรณไตรย์	ค.ม. (การบริหารการศึกษา)	76-2-08-6500-939	ครู	คศ.3	76-2-08-6500-939	ครู	คศ.3	540,600	67,200	67,200	675,000
369	นางสาวกิติพร เสรีรัฐวิชา	ร.บ.บ. (การบริหารองค์กร)	76-2-08-6500-940	ครู	คศ.1	76-2-08-6500-940	ครู	คศ.1	552,720	-	-	552,720
370	นายพยุงศักดิ์ บุญมี	ค.บ. (ดนตรีศึกษา)	76-2-08-6500-941	ครู	คศ.4	76-2-08-6500-941	ครู	คศ.4	529,200	118,800	118,800	766,800
371	นางสาวสุชาวดี หงษา	วท.บ. (เทคโนโลยีชีวภาพ)	76-2-08-6500-942	ครู	คศ.1	76-2-08-6500-942	ครู	คศ.1	180,600	-	-	180,600
372	นางชาลินี โสดาลี	ศษ.ม. (การบริหารการศึกษา)	76-2-08-6500-943	ครู	คศ.3	76-2-08-6500-943	ครู	คศ.3	420,720	67,200	67,200	555,120
373	นางสาวกฤติยา จูดาบุตร	ค.บ. (คณิตศาสตร์)	76-2-08-6500-944	ครู	คศ.2	76-2-08-6500-944	ครู	คศ.2	591,960	42,000	-	633,960
374	นางพิมพ์ชนก คำหงษา	ค.บ. (การประถมศึกษา)	76-2-08-6500-945	ครู	คศ.3	76-2-08-6500-945	ครู	คศ.3	506,880	67,200	67,200	641,280
375	นายสุวัฒน์ เวชการ	ค.บ. (พลศึกษา)	76-2-08-6500-946	ครู	คศ.2	76-2-08-6500-946	ครู	คศ.2	298,800	42,000	-	340,800
376	นางนวรรตน์ รณยุทธ	ค.บ. (การวัดและประเมินผลศึกษา)	76-2-08-6500-947	ครู	คศ.3	76-2-08-6500-947	ครู	คศ.3	706,200	67,200	67,200	840,600
377	นางสุธิดา ยิ่งเจริญพาสุข	ค.บ. (นาฏศิลป์)	76-2-08-6500-948	ครู	คศ.4	76-2-08-6500-948	ครู	คศ.4	710,400	118,800	118,800	948,000
378	นางสาวแพรววดี สร้อยคำ	วท.บ. (เคมี)	76-2-08-6500-949	ครู	คศ.1	76-2-08-6500-949	ครู	คศ.1	245,760	-	-	245,760
379	นางสุดิมา คำตั้งหน้า	ค.บ. (คณิตศาสตร์)	76-2-08-6500-950	ครู	คศ.3	76-2-08-6500-950	ครู	คศ.3	562,800	67,200	67,200	697,200
380	นางสาวณัฐธิดา บุญดีไพโรจน์	ศษ.ม. (การวัดและประเมินผลศึกษา)	76-2-08-6500-951	ครู	คศ.4	76-2-08-6500-951	ครู	คศ.4	663,720	118,800	118,800	901,320
381	นางประไพศรี เด็กศิริ	ศศ.บ. (ภาษาอังกฤษ)	76-2-08-6500-952	ครู	คศ.4	76-2-08-6500-952	ครู	คศ.4	637,560	118,800	118,800	875,160

11. บัญชีจัดคนลงสู่ตำแหน่งและการกำหนดเลขที่ตำแหน่งในส่วนราชการ ปรับปรุงครั้งที่ 6

ที่	ชื่อ - สกุล	คุณวุฒิ การศึกษา	กรอบอัตรากำลังเดิม			กรอบอัตรากำลังใหม่			เงินเดือน			หมายเหตุ
			เลขที่ตำแหน่ง	ตำแหน่ง	ระดับ	เลขที่ตำแหน่ง	ตำแหน่ง	ระดับ	เงินเดือน	เงินประจำ ตำแหน่ง	เงินเพิ่มอื่นๆ/ เงินค่าตอบแทน	
382	นางบุญญา ธนาภิตดิษฐ์ชกร	ค.บ. (การศึกษาปฐมวัย)	76-2-08-6500-953	ครู	คศ.2	76-2-08-6500-953	ครู	คศ.2	359,400	42,000	-	401,400
383	นายเจตนตรระการ บุญประสิทธิ์	ศษ.ม. (การบริหารการศึกษา)	76-2-08-6500-954	ครู	คศ.3	76-2-08-6500-954	ครู	คศ.3	449,760	67,200	67,200	584,160
384	นางนภาพร ทองทับ	ค.บ. (นาฏศิลป์)	76-2-08-6500-955	ครู	คศ.3	76-2-08-6500-955	ครู	คศ.3	713,160	67,200	67,200	847,560
385	นางสาวจุรีรัตน์ เกษมสุข	ค.บ. (คอมพิวเตอร์)	76-2-08-6500-956	ครู	คศ.3	76-2-08-6500-956	ครู	คศ.3	525,120	67,200	67,200	659,520
386	นายรัชชตวงค์ คนมัน	ศศ.ม. (รัฐศาสตร์)	76-2-08-6500-957	ครู	คศ.4	76-2-08-6500-957	ครู	คศ.4	571,800	118,800	118,800	809,400
387	นางกิ่งอุบล ศรีแสง	ค.บ. (ภาษาอังกฤษ)	76-2-08-6500-958	ครู	คศ.3	76-2-08-6500-958	ครู	คศ.3	705,240	67,200	67,200	839,640
388	นางชลัย์รัตน์ สองสี	ศษ.ม. (การบริหารการศึกษา)	76-2-08-6500-959	ครู	คศ.4	76-2-08-6500-959	ครู	คศ.4	654,120	118,800	118,800	891,720
389	นางวิภาวดี ธีประวัดี	ค.บ. (การประถมศึกษา)	76-2-08-6500-960	ครู	คศ.4	76-2-08-6500-960	ครู	คศ.4	725,520	118,800	118,800	963,120
390	นางสาวปิยะพร เสถียรเสาวภาคร์	ค.ม. (การบริหารการศึกษา)	76-2-08-6500-961	ครู	คศ.3	76-2-08-6500-961	ครู	คศ.3	457,680	67,200	67,200	592,080
391	นางอรุณวรรณ เจียกงเหลือม	ศษ.ม. (การบริหารการศึกษา)	76-2-08-6500-962	ครู	คศ.3	76-2-08-6500-962	ครู	คศ.3	496,200	67,200	67,200	630,600
392	นางสุวรรณี พงษ์บุตร	กศ.บ. (บรรณารักษ์)	76-2-08-6500-963	ครู	คศ.3	76-2-08-6500-963	ครู	คศ.3	665,880	67,200	67,200	800,280
393	นายเอกสิทธิ์ มุลคุตร	ศศ.บ. (ภาษาไทย)	76-2-08-6500-964	ครู	คศ.3	76-2-08-6500-964	ครู	คศ.3	512,760	67,200	67,200	647,160
394	นายกิตติพิศ คำโกน	ค.บ. (วิทยาศาสตร์ทั่วไป)	76-2-08-6500-965	ครู	คศ.3	76-2-08-6500-965	ครู	คศ.3	538,680	67,200	67,200	673,080
395	นางผกาวดี สีทับทิม	ค.บ. (การศึกษาปฐมวัย)	76-2-08-6500-966	ครู	คศ.2	76-2-08-6500-966	ครู	คศ.2	390,000	42,000	-	432,000
396	นางเกศแก้ว ฤทธาพรหม	ศ.ม. (เศรษฐศาสตร์การจัดการ)	76-2-08-6500-967	ครู	คศ.3	76-2-08-6500-967	ครู	คศ.3	528,240	67,200	67,200	662,640
397	นางสาวรัชต์วดี ไชยยิ่งกฤษศิริ	ศษ.ม. (บริหารการศึกษา)	76-2-08-6500-968	ครู	คศ.3	76-2-08-6500-968	ครู	คศ.3	437,040	67,200	67,200	571,440
398	นางประไพพิศ มิตรภานนท์	กศ.ม. (ภูมิศาสตร์)	76-2-08-6500-969	ครู	คศ.3	76-2-08-6500-969	ครู	คศ.3	759,960	67,200	67,200	894,360
399	นางสาววิญญ์ภัทร์ ภรณ์วิภาศิริโชติ	ค.ม. (การพัฒนาหลักสูตรและการสอน)	76-2-08-6500-970	ครู	คศ.3	76-2-08-6500-970	ครู	คศ.3	465,120	67,200	67,200	599,520
400	นางสาวพรหมภััสสร เมษชาติ	ค.บ. (ภาษาอังกฤษ)	76-2-08-6500-971	ครู	คศ.2	76-2-08-6500-971	ครู	คศ.2	314,160	42,000	-	356,160

11. บัญชีจัดคนลงสู่ตำแหน่งและการกำหนดเลขที่ตำแหน่งในส่วนราชการ ปรับปรุงครั้งที่ 6

ที่	ชื่อ - สกุล	คุณวุฒิ การศึกษา	กรอบอัตรากำลังเดิม			กรอบอัตรากำลังใหม่			เงินเดือน			หมายเหตุ
			เลขที่ตำแหน่ง	ตำแหน่ง	ระดับ	เลขที่ตำแหน่ง	ตำแหน่ง	ระดับ	เงินเดือน	เงินประจำ ตำแหน่ง	เงินเพิ่มอื่นๆ/ เงินค่าตอบแทน	
401	นายดวงพร นามหิษฐ์	กศ.ม. (สถิติการวิจัยการศึกษา)	76-2-08-6500-972	ครู	คศ.2	76-2-08-6500-972	ครู	คศ.2	391,920	42,000	-	433,920
402	นางสาวอรุณี พันธุ์ศรี	ศษ.ม. (การบริหารการศึกษา)	76-2-08-6500-973	ครู	คศ.3	76-2-08-6500-973	ครู	คศ.3	480,240	67,200	67,200	614,640
403	นายสันติชัย ฤทธาพรหม	ศษ.บ. (การประถมศึกษา)	76-2-08-6500-974	ครู	คศ.3	76-2-08-6500-974	ครู	คศ.3	545,760	67,200	67,200	680,160
404	นางสาวพิบูล นามมุงกุล	ค.ม. (การบริหารการศึกษา)	76-2-08-6500-975	ครู	คศ.3	76-2-08-6500-975	ครู	คศ.3	564,720	67,200	67,200	699,120
405	นางสาวนิรชร ชูติเนตร	วท.ม. (เทคโนโลยีชีวภาพ)	76-2-08-6500-976	ครู	คศ.2	76-2-08-6500-976	ครู	คศ.2	399,720	42,000	-	441,720
406	นางนันทน์ลิน ทองปั้น	ศษ.ม. (การบริหารการศึกษา)	76-2-08-6500-977	ครู	คศ.3	76-2-08-6500-977	ครู	คศ.3	683,040	67,200	67,200	817,440
407	นางสาววิไลลักษณ์ แก้วสด	ศศ.ม. (ภาษาอังกฤษ)	76-2-08-6500-978	ครู	คศ.4	76-2-08-6500-978	ครู	คศ.4	654,360	118,800	118,800	891,960
408	นางสาวยุภา บุญมา	ศษ.ม. (การบริหารการศึกษา)	76-2-08-6500-979	ครู	คศ.2	76-2-08-6500-979	ครู	คศ.2	319,920	42,000	-	361,920
409	นางยุภาพร วิสเพ็ญ	ศป.บ. (นาฏยศิลป์)	76-2-08-6500-980	ครู	คศ.2	76-2-08-6500-980	ครู	คศ.2	346,680	42,000	-	388,680
410	นางกาญจนา บัวหอม	ศษ.ม. (การบริหารการศึกษา)	76-2-08-6500-981	ครู	คศ.3	76-2-08-6500-981	ครู	คศ.3	648,360	67,200	67,200	782,760
411	นางแสงดาว น้อยวรรณะ	ค.บ. (ชีววิทยา)	76-2-08-6500-982	ครู	คศ.4	76-2-08-6500-982	ครู	คศ.4	568,440	118,800	118,800	806,040
412	นางสาวพิสมัย ลากสาร	ศศ.ม. (ภาษาอังกฤษ)	76-2-08-6500-983	ครู	คศ.3	76-2-08-6500-983	ครู	คศ.3	442,920	67,200	67,200	577,320
413	นางสุกฤตา สันเทียะ	ศษ.ม. (การบริหารการศึกษา)	76-2-08-6500-984	ครู	คศ.3	76-2-08-6500-984	ครู	คศ.3	438,480	67,200	67,200	572,880
414	นางศิริจิต ชื่นใจ	ศษ.ม. (การบริหารการศึกษา)	76-2-08-6500-985	ครู	คศ.3	76-2-08-6500-985	ครู	คศ.3	440,280	67,200	67,200	574,680
415	นางพิมพ์วิทย์ เมืองจันทร์	ค.บ. (ภาษาอังกฤษ)	76-2-08-6500-986	ครู	คศ.3	76-2-08-6500-986	ครู	คศ.3	485,640	67,200	67,200	620,040
416	นางสาวภาวิณี สืบสวน	ค.ม. (การพัฒนาหลักสูตรและการสอน)	76-2-08-6500-987	ครู	คศ.2	76-2-08-6500-987	ครู	คศ.2	330,720	42,000	-	372,720
417	นางประกาย ยอดวงศ์ษา	วท.บ. (เคมี)	76-2-08-6500-988	ครู	คศ.2	76-2-08-6500-988	ครู	คศ.2	307,920	42,000	-	349,920
418	นางณัชชา มุลคุตร	ศศ.บ. (ภาษาไทย)	76-2-08-6500-989	ครู	คศ.3	76-2-08-6500-989	ครู	คศ.3	473,040	67,200	67,200	607,440
419	นางสาวพิชานิกานต์ วีระพันธ์	ค.บ. (คณิตศาสตร์)	76-2-08-6500-990	ครู	คศ.1	76-2-08-6500-990	ครู	คศ.1	249,840	-	-	249,840

11. บัญชีจัดคนลงสู่ตำแหน่งและการกำหนดเลขที่ตำแหน่งในส่วนราชการ ปรับปรุงครั้งที่ 6

ที่	ชื่อ - สกุล	คุณวุฒิ การศึกษา	กรอบอัตรากำลังเดิม			กรอบอัตรากำลังใหม่			เงินเดือน			หมายเหตุ
			เลขที่ตำแหน่ง	ตำแหน่ง	ระดับ	เลขที่ตำแหน่ง	ตำแหน่ง	ระดับ	เงินเดือน	เงินประจำ ตำแหน่ง	เงินเพิ่มอื่นๆ/ เงินค่าตอบแทน	
420	นางกนกอร จันทร์เกษร	วท.ม. (เทคโนโลยีสารสนเทศ)	76-2-08-6500-991	ครู	คศ.2	76-2-08-6500-991	ครู	คศ.2	381,120	42,000	-	423,120
421	นางสาวสุวรา พรพ่อง	กศ.บ. (คณิตศาสตร์)	76-2-08-6500-992	ครู	คศ.1	76-2-08-6500-992	ครู	คศ.1	230,760	-	-	230,760
422	นายวชิรศักดิ์ มีสวัสดิ์	ศษ.ม. (การพัฒนาหลักสูตรและการสอน)	76-2-08-6500-993	ครู	คศ.1	76-2-08-6500-993	ครู	คศ.1	228,360	-	-	228,360
423	นางสาวศิริชนิภา ศิริขยพัทธ์	ศษ.ม. (การบริหารการศึกษา)	76-2-08-6500-994	ครู	คศ.3	76-2-08-6500-994	ครู	คศ.3	442,200	67,200	67,200	576,600
424	นายฉันทรัฐ สันธุประสิทธิ์	นศ.ม. (การบริหารการศึกษา)	76-2-08-6500-995	ครู	คศ.2	76-2-08-6500-995	ครู	คศ.2	299,160	42,000	-	341,160
425	นางสาวพิริญา สุโกศล	ค.บ. (การศึกษาปฐมวัย)	76-2-08-6500-996	ครู	คศ.2	76-2-08-6500-996	ครู	คศ.2	663,360	42,000	-	705,360
426	นางวิสาขา หนักแสนคำ	วท.บ. (ชีววิทยา)	76-2-08-6500-997	ครู	คศ.3	76-2-08-6500-997	ครู	คศ.3	461,160	67,200	67,200	595,560
427	นางสาวสุภาพร ชนะกุล	ค.บ. (การศึกษาปฐมวัย)	76-2-08-6500-998	ครู	คศ.2	76-2-08-6500-998	ครู	คศ.2	315,120	42,000	-	357,120
428	นายปรีชากร นามแสงผา	กศ.ม. (การบริหารการศึกษา)	76-2-08-6500-999	ครู	คศ.3	76-2-08-6500-999	ครู	คศ.3	474,480	67,200	67,200	608,880
429	นางสาวพัทธินันท์ แก้วลี	กศ.ม. (การบริหารการศึกษา)	76-2-08-6501-000	ครู	คศ.3	76-2-08-6501-000	ครู	คศ.3	647,040	67,200	67,200	781,440
430	นายเลิศศักดิ์ ภัทรสิริเมธากุล	รป.ม. (รัฐประศาสนศาสตร์)	76-2-08-6501-001	ครู	คศ.2	76-2-08-6501-001	ครู	คศ.2	265,920	42,000	-	307,920
431	นางรัชณี บุญศักดิ์ดี	วท.บ. (คอมพิวเตอร์)	76-2-08-6501-002	ครู	คศ.3	76-2-08-6501-002	ครู	คศ.3	730,560	67,200	67,200	864,960
432	นางสาวภัทรวดี พิมพ์กัน	ศษ.ม. (การบริหารการศึกษา)	76-2-08-6501-003	ครู	คศ.4	76-2-08-6501-003	ครู	คศ.4	515,520	118,800	118,800	753,120
433	นางสาวลลิตา หวังดี	ศษ.ม. (การบริหารการศึกษา)	76-2-08-6501-004	ครู	คศ.2	76-2-08-6501-004	ครู	คศ.2	377,640	42,000	-	419,640
434	นางสรिता ก้นยามา	ศศ.บ. (ภาษาอังกฤษ)	76-2-08-6501-005	ครู	คศ.3	76-2-08-6501-005	ครู	คศ.3	524,040	67,200	67,200	658,440
435	นายอัครพล พลชัย	ศษ.ม. (การบริหารการศึกษา)	76-2-08-6501-006	ครู	คศ.3	76-2-08-6501-006	ครู	คศ.3	366,840	67,200	67,200	501,240
436	นางวาสนา ตามสีวัน	ศศ.บ. (ภาษาอังกฤษ)	76-2-08-6501-007	ครู	คศ.3	76-2-08-6501-007	ครู	คศ.3	612,000	67,200	67,200	746,400
437	นางสุภาพ ไชยกาล	ศศ.บ. (ภาษาอังกฤษ)	76-2-08-6501-008	ครู	คศ.3	76-2-08-6501-008	ครู	คศ.3	560,280	67,200	67,200	694,680
438	นายนรินทร์ มิระสิงห์	ศษ.ม. (การบริหารการศึกษา)	76-2-08-6501-009	ครู	คศ.3	76-2-08-6501-009	ครู	คศ.3	550,080	67,200	67,200	684,480

11. บัญชีจัดคนลงสู่ตำแหน่งและการกำหนดเลขที่ตำแหน่งในส่วนราชการ ปรับปรุงครั้งที่ 6

ที่	ชื่อ - สกุล	คุณวุฒิ การศึกษา	กรอบอัตราเก่าเดิม			กรอบอัตรากำลังใหม่			เงินเดือน			หมายเหตุ
			เลขที่ตำแหน่ง	ตำแหน่ง	ระดับ	เลขที่ตำแหน่ง	ตำแหน่ง	ระดับ	เงินเดือน	เงินประจำตำแหน่ง	เงินเพิ่มอื่นๆ/ เงินค่าตอบแทน	
439	นายอานนท์ พลสวัสดิ์	ค.บ. (จิตรกรรมไทย)	76-2-08-6501-010	ครู	คศ.3	76-2-08-6501-010	ครู	คศ.3	672,600	67,200	67,200	807,000
440	นางสาวอนงค์ลักษณ์ นาค	ศษ.ม. (การบริหารการศึกษา)	76-2-08-6501-011	ครู	คศ.2	76-2-08-6501-011	ครู	คศ.2	300,000	42,000	-	342,000
441	นางออุทัยพร ปัตถาทุม	วท.บ. (ชีววิทยา)	76-2-08-6501-012	ครู	คศ.2	76-2-08-6501-012	ครู	คศ.2	314,040	42,000	-	356,040
442	นางอังคณา ภูมิพ่ายพิ	ค.บ. (นาฏศิลป์)	76-2-08-6501-013	ครู	คศ.4	76-2-08-6501-013	ครู	คศ.4	720,240	118,800	118,800	957,840
443	ว่าที่ร้อยตรีหญิงวารุณี บุปผาชาติ	ศป.ม. (ศิลปะและวัฒนธรรม)	76-2-08-6501-014	ครู	คศ.2	76-2-08-6501-014	ครู	คศ.2	825,840	42,000	-	867,840
444	นางเพชรรัตน์ ททรัพย์โคกสูง	ศษ.ม. (การบริหารการศึกษา)	76-2-08-6501-015	ครู	คศ.3	76-2-08-6501-015	ครู	คศ.3	449,880	67,200	67,200	584,280
445	นางจิตรลดา บุญเหมาะ	ค.บ. (การศึกษาปฐมวัย)	76-2-08-6501-016	ครู	คศ.3	76-2-08-6501-016	ครู	คศ.3	504,240	67,200	67,200	638,640
446	นางสาวกัญญ์ภรณ์ โพธิ์ศรี	ศษ.บ. (การศึกษาปฐมวัย)	76-2-08-6501-017	ครู	คศ.1	76-2-08-6501-017	ครู	คศ.1	708,000	-	-	708,000
447	นางสาวจุฬารรณ ปาสาจันทร์	วท.ม. (เทคโนโลยีสารสนเทศ)	76-2-08-6501-018	ครู	คศ.2	76-2-08-6501-018	ครู	คศ.2	340,560	42,000	-	382,560
448	นางสาวจิรายุ สายทอง	กศ.ม. (การพัฒนาหลักสูตรและการสอน)	76-2-08-6501-019	ครู	คศ.4	76-2-08-6501-019	ครู	คศ.4	637,440	118,800	118,800	875,040
449	นายชัยพร ชื่นใจ	ศษ.ม. (การบริหารการศึกษา)	76-2-08-6501-020	ครู	คศ.3	76-2-08-6501-020	ครู	คศ.3	427,320	67,200	67,200	561,720
450	นายโอภาส สุรินโยธา	ค.บ. (วิทยาศาสตร์ทั่วไป)	76-2-08-6501-021	ครู	คศ.3	76-2-08-6501-021	ครู	คศ.3	647,880	67,200	67,200	782,280
451	นางอารีรัตน์ ไส่กันทัต	วท.บ. (เกษตรศาสตร์)	76-2-08-6501-022	ครู	คศ.3	76-2-08-6501-022	ครู	คศ.3	599,040	67,200	67,200	733,440
452	นางสาวบุศราทิพย์ จ้าวทอง	ศศ.บ. (นาฏศิลป์)	76-2-08-6501-023	ครู	คศ.1	76-2-08-6501-023	ครู	คศ.1	633,360	-	-	633,360
453	นายสมนึก น้อยวรรณะ	ค.บ. (วิทยาศาสตร์ทั่วไป)	76-2-08-6501-024	ครู	คศ.4	76-2-08-6501-024	ครู	คศ.4	605,280	118,800	118,800	842,880
พนักงานจ้างตามภารกิจ												
454	นางสาววรรณพร เสริฐวิชา	ศศ.บ. (สารสนเทศศาสตร์)	1524-5	ผู้ช่วยเจ้าพนักงานธุรการ	-	1524-5	ผู้ช่วยเจ้าพนักงานธุรการ	-	164,760	-	-	164,760
455	นางสาวชญาภา สุชินทร์	บธ.บ. (การจัดการ)	2627-5	ผู้ช่วยเจ้าพนักงานธุรการ	-	2627-5	ผู้ช่วยเจ้าพนักงานธุรการ	-	149,880	-	9,540	159,420
456	นางอนุสรภรณ์ สำราญ	บธ.บ. (การบัญชี)	2698-5	ผู้ช่วยเจ้าพนักงานการเงินและบัญชี	-	2698-5	ผู้ช่วยเจ้าพนักงานการเงินและบัญชี	-	167,760	-	-	167,760
457	นางสาวณัฐวดี การ์ตัน	บธ.บ. (คอมพิวเตอร์ธุรกิจ)	3269-5	ผู้ช่วยเจ้าพนักงานพัสดุ	-	3269-5	ผู้ช่วยเจ้าพนักงานพัสดุ	-	169,200	-	-	169,200

11. บัญชีจัดคนลงสู่ตำแหน่งและการกำหนดเลขที่ตำแหน่งในส่วนราชการ ปรับปรุงครั้งที่ 6

ที่	ชื่อ - สกุล	คุณวุฒิ การศึกษา	กรอบอัตรากำลังเดิม			กรอบอัตรากำลังใหม่			เงินเดือน			หมายเหตุ
			เลขที่ตำแหน่ง	ตำแหน่ง	ระดับ	เลขที่ตำแหน่ง	ตำแหน่ง	ระดับ	เงินเดือน	เงินประจำ ตำแหน่ง	เงินเพิ่มอื่นๆ/ เงินค่าตอบแทน	
458	นางสาววัลค์วดี ชันทอง พนักงานจ้างทั่วไป	บช.บ. (การจัดการทั่วไป)	3900-5	ผู้ช่วยเจ้าพนักงานพัสดุ	-	3900-5	ผู้ช่วยเจ้าพนักงานพัสดุ	-	153,240	-	6,180	159,420
459	นายขจรศักดิ์ นาครินทร์	มัธยมศึกษาตอนปลาย	845-4 (พ)	ภารโรง	-	845-4 (พ)	ภารโรง	-	108,000	-	12,000	120,000
460	นายอำพล พูลมาศ	มัธยมศึกษาตอนปลาย	846-4 (พ)	ภารโรง	-	846-4 (พ)	ภารโรง	-	108,000	-	12,000	120,000
461	นายวศิน พวงมาลี	ประถมศึกษา	853-4 (พ)	ภารโรง	-	853-4 (พ)	ภารโรง	-	108,000	-	12,000	120,000
462	นายอัศวิน เหมธร	ประถมศึกษา	854-4 (พ)	ภารโรง	-	854-4 (พ)	ภารโรง	-	108,000	-	12,000	120,000
463	นายมะติ จุลเจิม	มัธยมศึกษาตอนปลาย	897-4 (พ)	ภารโรง	-	897-4 (พ)	ภารโรง	-	108,000	-	12,000	120,000
โรงเรียนเทศบาลบ้านสุขสำราญ												
464	นางสาวขวัญพฐ อัครจันทร์	รปด. (รัฐประศาสนศาสตร์)	76-2-08-5500-826	ผู้อำนวยการสถานศึกษา	คศ.3	76-2-08-5500-826	ผู้อำนวยการสถานศึกษา	คศ.3	406,080	67,200	67,200	540,480
465	นางนภา อรุณศรี	ศษ.ม. (การบริหารการศึกษา)	76-2-08-5500-827	รองผู้อำนวยการสถานศึกษา	คศ.3	76-2-08-5500-827	รองผู้อำนวยการสถานศึกษา	คศ.3	357,240	67,200	67,200	491,640
466	นายสมจิตร ดำริห์	ปร.ด. (การจัดการและเศรษฐศาสตร์)	76-2-08-5500-828	รองผู้อำนวยการสถานศึกษา	คศ.3	76-2-08-5500-828	รองผู้อำนวยการสถานศึกษา	คศ.3	453,000	67,200	67,200	587,400
467	นายปริญญา เพชรดี	ศษ.ด. (ศึกษาศาสตร์ดุษฎีบัณฑิต)	76-2-08-5500-829	รองผู้อำนวยการสถานศึกษา	คศ.2	76-2-08-5500-829	รองผู้อำนวยการสถานศึกษา	คศ.2	596,040	42,000	-	638,040
468	นางสาวจิรภรณ์ เรืองวิไลภักดิ์	ค.บ. (การศึกษาปฐมวัย)	76-2-08-6500-830	ครู	คศ.1	76-2-08-6500-830	ครู	คศ.1	210,600	-	-	210,600
469	นางธนาวดี ศิริภูภัทร์	ศษ.บ. (การศึกษาปฐมวัย)	76-2-08-6500-831	ครู	คศ.2	76-2-08-6500-831	ครู	คศ.2	357,360	42,000	-	399,360
470	นางสาวนิศากานต์ บุ่งทอง	คบ. (สังคมศึกษา)	76-2-08-6500-832	ครู	คศ.3	76-2-08-6500-832	ครู	คศ.3	406,800	67,200	67,200	541,200
471	นางพรทิพย์ คล้ายพยัฒ	ค.บ. (นาฏศิลป์)	76-2-08-6500-833	ครู	คศ.3	76-2-08-6500-833	ครู	คศ.3	736,200	67,200	67,200	870,600
472	นางปัทมา มุสิกสวัสดิ์	คบ. (ดนตรีศึกษา)	76-2-08-6500-834	ครู	คศ.4	76-2-08-6500-834	ครู	คศ.4	844,920	118,800	118,800	1,082,520
473	นายไมตรี สุระเสียง	ศศ.บ. (ศิลปกรรม)	76-2-08-6500-835	ครู	คศ.3	76-2-08-6500-835	ครู	คศ.3	783,840	67,200	67,200	918,240
474	นางสาวชนิดร์นันท์ รุ่งเรือง	ศศ.บ. (ภาษาไทย)	76-2-08-6500-836	ครู	คศ.1	76-2-08-6500-836	ครู	คศ.1	774,840	-	-	774,840
475	นายพงศกฤษฎ์ โอหารส	ค.บ. (สุขศึกษา)	76-2-08-6500-837	ครู	คศ.3	76-2-08-6500-837	ครู	คศ.3	749,760	67,200	67,200	884,160

11. บัญชีจัดคนลงสู่ตำแหน่งและการกำหนดเลขที่ตำแหน่งในส่วนราชการ ปรับปรุงครั้งที่ 6

ที่	ชื่อ - สกุล	คุณวุฒิ การศึกษา	กรอบอัตรากำลั้งเดิม			กรอบอัตรากำลั้งใหม่			เงินเดือน			หมายเหตุ
			เลขที่ตำแหน่ง	ตำแหน่ง	ระดับ	เลขที่ตำแหน่ง	ตำแหน่ง	ระดับ	เงินเดือน	เงินประจำ ตำแหน่ง	เงินเพิ่มอื่นๆ/ เงินค่าตอบแทน	
476	นางนิสากร เหล็งสุดใจ	กศ.ม. (ภาษาอังกฤษ)	76-2-08-6500-838	ครู	คศ.3	76-2-08-6500-838	ครู	คศ.3	682,800	67,200	67,200	817,200
477	นางเจนจิรา แก้วคำแสน	ศษ.บ. (วิทยาศาสตร์ทั่วไป)	76-2-08-6500-839	ครู	คศ.4	76-2-08-6500-839	ครู	คศ.4	610,920	118,800	118,800	848,520
478	นางปณิตดา พรหมจันทร์	ศศ.ม. (วิทยาศาสตร์ทั่วไป)	76-2-08-6500-840	ครู	คศ.2	76-2-08-6500-840	ครู	คศ.2	435,360	42,000	-	477,360
479	นางอิงฉัญ ธีญสิริสุข	ศษ.ม. (ภาษาอังกฤษ)	76-2-08-6500-841	ครู	คศ.3	76-2-08-6500-841	ครู	คศ.3	479,520	67,200	67,200	613,920
480	นางภริณธร พรหมขอนยาง	ค.บ. (ศิลปศึกษา)	76-2-08-6500-842	ครู	คศ.3	76-2-08-6500-842	ครู	คศ.3	538,200	67,200	67,200	672,600
481	นางเพ็ญภา แก้วบุญเรือง	ศศ.บ. (ภาษาไทย)	76-2-08-6500-843	ครู	คศ.2	76-2-08-6500-843	ครู	คศ.2	707,520	42,000	-	749,520
482	นายสุบรรณ เกตรา	วท.บ. (ชีววิทยา)	76-2-08-6500-844	ครู	คศ.2	76-2-08-6500-844	ครู	คศ.2	442,080	42,000	-	484,080
483	นายจรัส หาคำ	ค.บ. (วิทยาศาสตร์ทั่วไป)	76-2-08-6500-845	ครู	คศ.4	76-2-08-6500-845	ครู	คศ.4	599,040	118,800	118,800	836,640
484	นางสาวอมรรัตน์ โพธาราม	วท.บ. (สถิติประยุกต์)	76-2-08-6500-846	ครู	คศ.3	76-2-08-6500-846	ครู	คศ.3	599,520	67,200	67,200	733,920
485	นางสาวสุธิดา อ่อนจันทร์	ศษ.ม. (วิทยาการคอมพิวเตอร์)	76-2-08-6500-847	ครู	คศ.3	76-2-08-6500-847	ครู	คศ.3	451,320	67,200	67,200	585,720
486	นางพิมพ์มาศ สิงห์ขจิต	ศศ.บ. (ภาษาอังกฤษ)	76-2-08-6500-848	ครู	คศ.3	76-2-08-6500-848	ครู	คศ.3	580,080	67,200	67,200	714,480
487	สิบเอกหญิงณัฐสินี พุ่มทอง	ค.บ. (คณิตศาสตร์)	76-2-08-6500-849	ครู	คศ.1	76-2-08-6500-849	ครู	คศ.1	248,760	-	-	248,760
488	นายแสงจันทร์ วิเศษสัตย์	วท.บ. (วิทยาศาสตร์การกีฬา)	76-2-08-6500-850	ครู	คศ.3	76-2-08-6500-850	ครู	คศ.3	803,880	67,200	67,200	938,280
489	นายธวัชชัย วิริยะกุล	ค.ม. (ดนตรีศึกษา)	76-2-08-6500-851	ครู	คศ.4	76-2-08-6500-851	ครู	คศ.4	460,920	118,800	118,800	698,520
490	นางรุ่งณะภา รอบรู้	ศศ.บ. (ภาษาไทย)	76-2-08-6500-852	ครู	คศ.3	76-2-08-6500-852	ครู	คศ.3	479,880	67,200	67,200	614,280
491	นางรัชต์วดี สามารถ	ค.บ. (ภาษาอังกฤษ)	76-2-08-6500-853	ครู	คศ.3	76-2-08-6500-853	ครู	คศ.3	683,160	67,200	67,200	817,560
492	นางสาวศรวิวรรณ ส่งเสริม	ค.บ. (คอมพิวเตอร์)	76-2-08-6500-854	ครู	คศ.3	76-2-08-6500-854	ครู	คศ.3	514,200	67,200	67,200	648,600
493	นายวิชัย ทัดเทียม	ค.บ. (อุตสาหกรรมศิลป์)	76-2-08-6500-855	ครู	คศ.4	76-2-08-6500-855	ครู	คศ.4	657,240	118,800	118,800	894,840
494	ว่าที่ร้อยตรีหญิงวิไล เหล่าไถ่	ค.บ. (สังคมศึกษา)	76-2-08-6500-856	ครู	คศ.2	76-2-08-6500-856	ครู	คศ.2	309,240	42,000	-	351,240
495	นางสาววราภรณ์ รักดี	น.บ. (นิติศาสตร์)	76-2-08-6500-857	ครู	คศ.1	76-2-08-6500-857	ครู	คศ.1	761,400	-	-	761,400

11. บัญชีจัดคนลงสู่ตำแหน่งและการกำหนดเลขที่ตำแหน่งในส่วนราชการ ปรับปรุงครั้งที่ 6

ที่	ชื่อ - สกุล	คุณวุฒิ การศึกษา	กรอบอัตรากำลังเดิม			กรอบอัตรากำลังใหม่			เงินเดือน			หมายเหตุ
			เลขที่ตำแหน่ง	ตำแหน่ง	ระดับ	เลขที่ตำแหน่ง	ตำแหน่ง	ระดับ	เงินเดือน	เงินประจำ ตำแหน่ง	เงินเพิ่มอื่นๆ/ เงินค่าตอบแทน	
496	นางนิรัชรา จันทะโสเม	วท.บ. (เคมี)	76-2-08-6500-858	ครู	คศ.2	76-2-08-6500-858	ครู	คศ.2	302,880	42,000	-	344,880
497	นางปวีธิตา ประชาสุภัก	คศ.บ. (คหกรรมศาสตร์ ศึกษา-ผ้าและเครื่องแต่งกาย)	76-2-08-6500-859	ครู	คศ.2	76-2-08-6500-859	ครู	คศ.2	391,560	42,000	-	433,560
498	นางสาวพิมพ์จันทร์ สุขชินทร์	ค.บ. (การศึกษาปฐมวัย)	76-2-08-6500-860	ครู	คศ.2	76-2-08-6500-860	ครู	คศ.2	411,480	42,000	-	453,480
499	นางสาวมยุลา เนตรพนา	ศศ.บ. (ภาษาอังกฤษ)	76-2-08-6500-861	ครู	คศ.3	76-2-08-6500-861	ครู	คศ.3	439,920	67,200	67,200	574,320
500	สิบเอกสมพล ส่งสุข	ค.บ. (คณิตศาสตร์)	76-2-08-6500-862	ครู	คศ.3	76-2-08-6500-862	ครู	คศ.3	735,720	67,200	67,200	870,120
501	นางอุมาภรณ์ ทองศรี	ศษ.ม. (การบริหารการศึกษา)	76-2-08-6500-863	ครู	คศ.2	76-2-08-6500-863	ครู	คศ.2	772,200	42,000	-	814,200
502	นางสาวศุจินธรา คำหอม	ศศ.บ. (ภาษาอังกฤษ)	76-2-08-6500-864	ครู	คศ.3	76-2-08-6500-864	ครู	คศ.3	471,960	67,200	67,200	606,360
503	นายภูมิภิติ ไชยโอชะ	วท.บ. (เคมี)	76-2-08-6500-865	ครู	คศ.2	76-2-08-6500-865	ครู	คศ.2	420,600	42,000	-	462,600
504	นายณฐนน สารกอง	ค.บ. (คณิตศาสตร์)	76-2-08-6500-866	ครู	คศ.1	76-2-08-6500-866	ครู	คศ.1	246,240	-	-	246,240
505	นางสุจิตรา จงรักษ์	ค.บ. (การศึกษาปฐมวัย)	76-2-08-6500-867	ครู	คศ.1	76-2-08-6500-867	ครู	คศ.1	254,400	-	-	254,400
506	นางณิชชา มะลิจันทร์	ค.บ. (คณิตศาสตร์)	76-2-08-6500-868	ครู	คศ.3	76-2-08-6500-868	ครู	คศ.3	418,320	67,200	67,200	552,720
507	นางสาวเรืองรอง อวยชัย	ค.บ. (จิตวิทยาและการแนะแนว)	76-2-08-6500-869	ครู	คศ.2	76-2-08-6500-869	ครู	คศ.2	335,520	42,000	-	377,520
508	นางสาวพรไพณีน เหลาสีหิ	ค.บ. (คณิตศาสตร์)	76-2-08-6500-870	ครู	คศ.1	76-2-08-6500-870	ครู	คศ.1	240,120	-	-	240,120
509	นางสาวพลอยมีนา สำโรง	ค.บ. (การศึกษาปฐมวัย)	76-2-08-6500-871	ครู	คศ.2	76-2-08-6500-871	ครู	คศ.2	301,560	42,000	-	343,560
510	นางโฉมยงค์ มิมาชา	ศษ.บ. (สังคมศึกษา)	76-2-08-6500-872	ครู	คศ.4	76-2-08-6500-872	ครู	คศ.4	763,800	118,800	118,800	1,001,400
511	นางอรอุมา ศุภกุล	ศศ.ม. (วิทยาศาสตร์ทั่วไป)	76-2-08-6500-873	ครู	คศ.2	76-2-08-6500-873	ครู	คศ.2	443,400	42,000	-	485,400
512	นายพัลลภ โทหนูสิน	ศศ.บ. (ภาษาอังกฤษ)	76-2-08-6500-874	ครู	คศ.3	76-2-08-6500-874	ครู	คศ.3	565,920	67,200	67,200	700,320
513	นางนิตยา โทหนูสิน	ศศ.บ. (ภาษาอังกฤษ)	76-2-08-6500-875	ครู	คศ.3	76-2-08-6500-875	ครู	คศ.3	557,880	67,200	67,200	692,280
514	นางกมลชนก ประดับศรี	ค.บ. (การประถมศึกษา)	76-2-08-6500-876	ครู	คศ.3	76-2-08-6500-876	ครู	คศ.3	567,360	67,200	67,200	701,760

11. บัญชีจัดคนลงสู่ตำแหน่งและการกำหนดเลขที่ตำแหน่งในส่วนราชการ ปรับปรุงครั้งที่ 6

ที่	ชื่อ - สกุล	คุณวุฒิ การศึกษา	กรอบอัตรากำลังเดิม			กรอบอัตรากำลังใหม่			เงินเดือน			หมายเหตุ
			เลขที่ตำแหน่ง	ตำแหน่ง	ระดับ	เลขที่ตำแหน่ง	ตำแหน่ง	ระดับ	เงินเดือน	เงินประจำ ตำแหน่ง	เงินเพิ่มอื่นๆ/ เงินค่าตอบแทน	
515	นางแววตา หอมสมบัติ	ค.บ. (การศึกษาปฐมวัย)	76-2-08-6500-877	ครู	คศ.3	76-2-08-6500-877	ครู	คศ.3	653,520	67,200	67,200	787,920
516	นางอรุณี ทองปิ่น	กศ.บ. (คณิตศาสตร์)	76-2-08-6500-878	ครู	คศ.4	76-2-08-6500-878	ครู	คศ.4	732,480	118,800	118,800	970,080
517	นางสุนันท์ ประเสริฐศรี	ศษ.ม. (คณิตศาสตร์)	76-2-08-6500-879	ครู	คศ.3	76-2-08-6500-879	ครู	คศ.3	615,960	67,200	67,200	750,360
518	ลูกจ้างประจำ นายสมคิด ขุนทอง พนักงานจ้างตามภารกิจ	ประถมศึกษา	852-4	ภารโรง	-	852-4	ภารโรง	-	248,160	-	-	248,160
519	นางสาวลลลลลลลล ปัญญา	บช.บ. (การบัญชี)	1525-5	ผู้ช่วยเจ้าพนักงานการเงินและบัญชี	-	1525-5	ผู้ช่วยเจ้าพนักงานการเงินและบัญชี	-	141,960	-	17,460	159,420
520	นางสาวจอมขวัญ แก้วเสนา	ศศ.บ. (การท่องเที่ยว)	2628-5	ผู้ช่วยเจ้าพนักงานธุรการ	-	2628-5	ผู้ช่วยเจ้าพนักงานธุรการ	-	138,000	-	21,420	159,420
521	นายพิชานัน แก้วแสน	น.บ. (นิติศาสตร์)	3267-5	ผู้ช่วยเจ้าพนักงานธุรการ	-	3267-5	ผู้ช่วยเจ้าพนักงานธุรการ	-	170,040	-	-	170,040
522	นางสาวจิรัฎฐ์ ฆนรุจ พนักงานจ้างทั่วไป	บธ.บ. (การจัดการทั่วไป)	3899-5	ผู้ช่วยเจ้าพนักงานพัสดุ	-	3899-5	ผู้ช่วยเจ้าพนักงานพัสดุ	-	159,240	-	180	159,420
523	นายประเสริฐ สุภิมารส	ประถมศึกษา	848-4 (พ)	ภารโรง	-	848-4 (พ)	ภารโรง	-	108,000	-	12,000	120,000
524	นายศาสตรา เพ็ญพิมพ์ โรงเรียนเทศบาลบ้านหนองตาไผ่น มิตรภาพที่ 5	มัธยมศึกษาตอนต้น	850-4 (พ)	ภารโรง	-	850-4 (พ)	ภารโรง	-	108,000	-	12,000	120,000
525	นายวีระชาติ สานุสันต์	กศ.ม. (บริหารการศึกษา)	76-2-08-5500-880	ผู้อำนวยการสถานศึกษา	คศ.4	76-2-08-5500-880	ผู้อำนวยการสถานศึกษา	คศ.4	674,520	118,800	118,800	912,120
526	นางสาวศรียุญา พละพงค์	ค.ต. (ครุศาสตรดุษฎีบัณฑิต)	76-2-08-5500-881	รองผู้อำนวยการสถานศึกษา	คศ.2	76-2-08-5500-881	รองผู้อำนวยการสถานศึกษา	คศ.2	828,480	42,000	-	870,480
527	นางสาวฐิติมาภรณ์ โชคสัมฤทธิ์ผล	กศ.ม. (บริหารการศึกษา)	76-2-08-5500-882	รองผู้อำนวยการสถานศึกษา	คศ.3	76-2-08-5500-882	รองผู้อำนวยการสถานศึกษา	คศ.3	494,400	67,200	67,200	628,800
528	นางสาวอิสริย์ สิรินนท์ธีร์	ค.บ. (วิทยาศาสตร์ทั่วไป)	76-2-08-6500-883	ครู	คศ.3	76-2-08-6500-883	ครู	คศ.3	449,640	67,200	67,200	584,040
529	นายพงษ์กร สมอบ้าน	กศ.บ. (จิตวิทยาและการแนะแนว)	76-2-08-6500-884	ครู	คศ.1	76-2-08-6500-884	ครู	คศ.1	301,200	-	-	301,200
530	นางสาวพรรณนภา หาญบาราช	กศ.ม. (มัธยมศึกษาการสอนวิทยาศาสตร์)	76-2-08-6500-885	ครู	คศ.3	76-2-08-6500-885	ครู	คศ.3	559,320	67,200	67,200	693,720

11. บัญชีจัดคนลงสู่ตำแหน่งและการกำหนดเลขที่ตำแหน่งในส่วนราชการ ปรับปรุงครั้งที่ 6

ที่	ชื่อ - สกุล	คุณวุฒิ การศึกษา	กรอบอัตราเก่าเดิม			กรอบอัตราค่าใหม่			เงินเดือน			หมายเหตุ
			เลขที่ตำแหน่ง	ตำแหน่ง	ระดับ	เลขที่ตำแหน่ง	ตำแหน่ง	ระดับ	เงินเดือน	เงินประจำ ตำแหน่ง	เงินเพิ่มอื่นๆ/ เงินค่าตอบแทน	
531	นางสาวชอุภา สำเภานนท์	ศศ.บ. (ภาษาอังกฤษ)	76-2-08-6500-886	ครู	คศ.3	76-2-08-6500-886	ครู	คศ.3	413,880	67,200	67,200	548,280
532	นายอนุสิทธิ์ แก้วพิกุล	ศษ.บ. (ฟิสิกส์-คณิตศาสตร์)	76-2-08-6500-887	ครู	คศ.2	76-2-08-6500-887	ครู	คศ.2	378,720	42,000	-	420,720
533	นายชาติบดินทร์ พลเมือง	ค.บ. (คณิตศาสตร์)	76-2-08-6500-888	ครู	คศ.1	76-2-08-6500-888	ครู	คศ.1	777,960	-	-	777,960
534	นายนิสิต มากมี	ค.อ.บ. (วิศวกรรมไฟฟ้ากำลัง)	76-2-08-6500-889	ครู	คศ.3	76-2-08-6500-889	ครู	คศ.3	475,920	67,200	67,200	610,320
535	นางสมฤทัย วะสุพันธ์	ศศ.บ. (ภาษาอังกฤษ)	76-2-08-6500-890	ครู	คศ.1	76-2-08-6500-890	ครู	คศ.1	212,040	-	-	212,040
536	นายณัฐพงศ์ สังข์ทอง	กศ.บ. (สุขศึกษา)	76-2-08-6500-891	ครู	คศ.3	76-2-08-6500-891	ครู	คศ.3	710,400	67,200	67,200	844,800
537	นางรสรินทร์ ช่างเหล็ก	ศษ.บ. (นาฏศิลป์)	76-2-08-6500-892	ครู	คศ.3	76-2-08-6500-892	ครู	คศ.3	684,600	67,200	67,200	819,000
538	นางนิวัติ โนนทะยะ	วท.บ. (วิทยาการคอมพิวเตอร์)	76-2-08-6500-893	ครู	คศ.3	76-2-08-6500-893	ครู	คศ.3	426,000	67,200	67,200	560,400
539	นางเพียงพิศ ทานนท์	ศศ.บ. (ภาษาอังกฤษ)	76-2-08-6500-894	ครู	คศ.4	76-2-08-6500-894	ครู	คศ.4	602,280	118,800	118,800	839,880
540	นางสาวอรุณวรรณ ยืนยาว	ค.บ. (การศึกษาศาสตรมหาวิท)	76-2-08-6500-895	ครู	คศ.3	76-2-08-6500-895	ครู	คศ.3	540,720	67,200	67,200	675,120
541	นางประภัสสร หาคำ	ค.บ. (สังคมศึกษา)	76-2-08-6500-896	ครู	คศ.3	76-2-08-6500-896	ครู	คศ.3	657,720	67,200	67,200	792,120
542	นางพิรญาณ์ จุ้ยเจริญ	ค.บ. (สังคมศึกษา)	76-2-08-6500-897	ครู	คศ.3	76-2-08-6500-897	ครู	คศ.3	461,760	67,200	67,200	596,160
543	นางจิราพร เนียมพันธ์	ค.บ. (ภาษาอังกฤษ)	76-2-08-6500-898	ครู	คศ.3	76-2-08-6500-898	ครู	คศ.3	493,920	67,200	67,200	628,320
544	นางวรินทร์ ตั้งตระกูล	ค.บ. (วิทยาศาสตร์ทั่วไป)	76-2-08-6500-899	ครู	คศ.4	76-2-08-6500-899	ครู	คศ.4	598,200	118,800	118,800	835,800
545	นางสาวนันทกานต์ บุตตา	ศศ.บ. (ภาษาอังกฤษ)	76-2-08-6500-900	ครู	คศ.1	76-2-08-6500-900	ครู	คศ.1	278,400	-	-	278,400
546	นางสาวสิรินธร สืบสิงห์	ค.บ. (การอนุบาลศึกษา)	76-2-08-6500-901	ครู	คศ.3	76-2-08-6500-901	ครู	คศ.3	677,760	67,200	67,200	812,160
547	นายจิระศักดิ์ สิมัด	ศษ.บ. (พลศึกษา)	76-2-08-6500-902	ครู	คศ.1	76-2-08-6500-902	ครู	คศ.1	240,120	-	-	240,120
548	นางศิริพร รังษี	ศศ.บ. (ภาษาอังกฤษ)	76-2-08-6500-903	ครู	คศ.3	76-2-08-6500-903	ครู	คศ.3	581,040	67,200	67,200	715,440
549	นางสิริสุดา วาณิชยศิริ	ค.บ. (คณิตศาสตร์)	76-2-08-6500-904	ครู	คศ.3	76-2-08-6500-904	ครู	คศ.3	449,880	67,200	67,200	584,280
550	นายตะวันเพลิง วิเวกรรม	ศศ.บ. (ดนตรีศึกษา)	76-2-08-6500-905	ครู	คศ.3	76-2-08-6500-905	ครู	คศ.3	418,920	67,200	67,200	553,320

11. บัญชีจัดคนลงสู่ตำแหน่งและการกำหนดเลขที่ตำแหน่งในส่วนราชการ ปรับปรุงครั้งที่ 6

ที่	ชื่อ - สกุล	คุณวุฒิ การศึกษา	กรอบอัตราเก่าเดิม			กรอบอัตราค่าใหม่			เงินเดือน			หมายเหตุ
			เลขที่ตำแหน่ง	ตำแหน่ง	ระดับ	เลขที่ตำแหน่ง	ตำแหน่ง	ระดับ	เงินเดือน	เงินประจำ ตำแหน่ง	เงินเพิ่มอื่นๆ/ เงินค่าตอบแทน	
551	นางสาวเอี่ยมพร เครือบุตรดา	ศศ.บ. (ภาษาไทย)	76-2-08-6500-906	ครู	คศ.4	76-2-08-6500-906	ครู	คศ.4	464,760	118,800	118,800	702,360
552	นางศิริประภา สมสะอาด	ศศ.บ. (นาฏศิลป์)	76-2-08-6500-907	ครู	คศ.3	76-2-08-6500-907	ครู	คศ.3	591,600	67,200	67,200	726,000
553	นางสาวปรางทิพย์ วงศ์ทองนิล	ค.บ. (การประถมศึกษา)	76-2-08-6500-908	ครู	คศ.1	76-2-08-6500-908	ครู	คศ.1	816,840	-	-	816,840
554	นางปิ่นสวรรค์ สังข์ทอง	ศษ.บ. (ชีววิทยา)	76-2-08-6500-909	ครู	คศ.3	76-2-08-6500-909	ครู	คศ.3	684,840	67,200	67,200	819,240
555	นางสาวสวรรรยา อ่อนสมจิตร	ศศ.บ. (ภาษาไทย)	76-2-08-6500-910	ครู	คศ.3	76-2-08-6500-910	ครู	คศ.3	483,000	67,200	67,200	617,400
556	นางสาวชวณพิศ บุญพอ	ค.บ. (การศึกษาปฐมวัย)	76-2-08-6500-911	ครู	คศ.1	76-2-08-6500-911	ครู	คศ.1	611,040	-	-	611,040
557	นางมะลิ การุณรัตน์	ค.บ. (ภาษาไทย)	76-2-08-6500-912	ครู	คศ.2	76-2-08-6500-912	ครู	คศ.2	315,000	42,000	-	357,000
558	นางสาวปรามปริยา ชนงาม	ค.บ. (คณิตศาสตร์)	76-2-08-6500-913	ครู	คศ.1	76-2-08-6500-913	ครู	คศ.1	796,920	-	-	796,920
559	นายจตุรวิทย์ รอบรู้	วท.บ. (คอมพิวเตอร์)	76-2-08-6500-914	ครู	คศ.3	76-2-08-6500-914	ครู	คศ.3	456,840	67,200	67,200	591,240
560	นางแสงรัตน์ มาลากรรม	ศศ.บ. (บรรณารักษ์)	76-2-08-6500-915	ครู	คศ.3	76-2-08-6500-915	ครู	คศ.3	674,520	67,200	67,200	808,920
561	นางสาวเพียงขวัญ นวะคำ	วท.บ. (เทคโนโลยีการเกษตร)	76-2-08-6500-916	ครู	คศ.3	76-2-08-6500-916	ครู	คศ.3	656,280	67,200	67,200	790,680
562	นางสาวกมลพรรณ บุญเทียม	วท.บ. (ศึกษาศาสตร์เอกฟิสิกส์)	76-2-08-6500-917	ครู	คศ.3	76-2-08-6500-917	ครู	คศ.3	544,680	67,200	67,200	679,080
563	นางสุดสวาท บุญขจร	ศศ.บ. (ภาษาไทย)	76-2-08-6500-918	ครู	คศ.3	76-2-08-6500-918	ครู	คศ.3	473,640	67,200	67,200	608,040
564	นายดำรง ตากิมนอก พนักงานจ้างตามภารกิจ	ร.บ. (รัฐศาสตร์)	76-2-08-6500-919	ครู	คศ.3	76-2-08-6500-919	ครู	คศ.3	453,720	67,200	67,200	588,120
565	นางจิตติชญาณี ธานี	ศศ.บ. (การจัดการทั่วไป)	1526-5	ผู้ช่วยเจ้าพนักงานพัสดุ	-	1526-5	ผู้ช่วยเจ้าพนักงานพัสดุ	-	196,920	-	-	196,920
566	นางสาววรัญญา ทองสุข	บธ.บ. (การตลาด)	2629-5	ผู้ช่วยเจ้าพนักงานธุรการ	-	2629-5	ผู้ช่วยเจ้าพนักงานธุรการ	-	171,480	-	-	171,480
567	นางสาวกมลทิพย์ ดวงโสมมา พนักงานจ้างทั่วไป	ปวส. (การบัญชี)	3268-5	ผู้ช่วยเจ้าพนักงานการเงินและบัญชี	-	3268-5	ผู้ช่วยเจ้าพนักงานการเงินและบัญชี	-	121,200	-	-	121,200
568	นายภาณุรักษ์ มูลสาร	มัธยมศึกษาตอนปลาย	844-4 (พ)	ภารโรง	-	844-4 (พ)	ภารโรง	-	108,000	-	-	108,000

11. บัญชีจัดคนลงสู่ตำแหน่งและการกำหนดเลขที่ตำแหน่งในส่วนราชการ ปรับปรุงครั้งที่ 6

ที่	ชื่อ - สกุล	คุณวุฒิ การศึกษา	กรอบอัตรากำลังเดิม			กรอบอัตรากำลังใหม่			เงินเดือน			หมายเหตุ
			เลขที่ตำแหน่ง	ตำแหน่ง	ระดับ	เลขที่ตำแหน่ง	ตำแหน่ง	ระดับ	เงินเดือน	เงินประจำ ตำแหน่ง	เงินเพิ่มอื่นๆ/ เงินค่าตอบแทน	
569	นายสมปาน สมชาติ	มัธยมศึกษาตอนต้น	847-4 (พ)	ภารโรง	-	847-4 (พ)	ภารโรง	-	108,000	-	-	108,000
570	นายวสันต์ ศิลปศาสตร์	มัธยมศึกษาตอนปลาย	851-4 (พ)	ภารโรง	-	851-4 (พ)	ภารโรง	-	108,000	-	-	108,000
ศูนย์พัฒนาเด็กเล็กเทศบาลเมืองวารินชำราบ												
571	-ว่าง-	-	-	-	-	-	ผู้อำนวยการศูนย์พัฒนาเด็กเล็ก	-	447,480	-	-	ว่างเดิม
572	-ว่าง-	-	-	-	-	-	ครูผู้ช่วย	-	342,360	-	-	ว่างเดิม
573	-ว่าง-	-	-	-	-	-	ครูผู้ช่วย	-	342,360	-	-	ว่างเดิม
พนักงานจ้างทั่วไป												
574	-ว่าง-	-	-	-	-	-	ผู้ดูแลเด็ก (ทั่วไป)	-	108,000	-	-	ว่างเดิม
575	-ว่าง-	-	-	-	-	-	ผู้ดูแลเด็ก (ทั่วไป)	-	108,000	-	-	ว่างเดิม
กองช่างสุขาภิบาล												
576	นางธิดิมา อึ้งประเสริฐ	วศ.ม. (วิศวกรรมสิ่งแวดล้อม)	76-2-10-2108-001	ผู้อำนวยการกองช่างสุขาภิบาล (นักบริหารงานช่างสุขาภิบาล)	กลาง	76-2-10-2108-001	ผู้อำนวยการกองช่างสุขาภิบาล (นักบริหารงานช่างสุขาภิบาล)	กลาง	549,000	67,200	67,200	683,400
577	-ว่าง-	-	-	หน.กง.จัดการสิ่งแวดล้อม ด้านวัสดุใช้แล้ว (นักวิชาการสุขาภิบาล)	-	-	หน.กง.จัดการสิ่งแวดล้อม ด้านวัสดุใช้แล้ว (นักวิชาการสุขาภิบาล)	-	-	-	-	ว่างเดิม
578	-ว่าง-	-	-	หน.กง.จัดการคุณภาพน้ำ (นักวิชาการสุขาภิบาล)	-	-	หน.กง.จัดการคุณภาพน้ำ (นักวิชาการสุขาภิบาล)	-	-	-	-	ว่างเดิม
579	-ว่าง-	-	76-2-10-3606-002	นักวิชาการสุขาภิบาล	ปก./ชก.	76-2-10-3606-004	นักวิชาการสุขาภิบาล	ปก./ชก.	355,320	-	-	ว่างเดิม
580	นายเกษมพันธุ์ กาญจนีย์	วท.บ.(สาธารณสุขศาสตร์)	76-2-10-3606-003	นักวิชาการสุขาภิบาล	ปก./ชก.	76-2-10-3606-005	นักวิชาการสุขาภิบาล	ปก./ชก.	199,200	-	-	199,200
581	นายพิษณุ ศรีสังข์	วบ.ม.(วิศวกรรมโยธา)	76-2-10-3701-003	วิศวกรโยธา	ปก./ชก.	76-2-10-3701-003	วิศวกรโยธา	ปก./ชก.	355,320	-	-	355,320
582	นายวีระยุทธ ส่งศรีสุข	ปวช.(ช่างยนต์)	76-2-10-4705-002	นายช่างเครื่องกล	ปจ./ชง.	76-2-10-4705-002	นายช่างเครื่องกล	ปจ./ชง.	393,480	-	-	393,480

11. บัญชีจัดคนลงสู่ตำแหน่งและการกำหนดเลขที่ตำแหน่งในส่วนราชการ ปรับปรุงครั้งที่ 6

ที่	ชื่อ - สกุล	คุณวุฒิ การศึกษา	กรอบอัตรากำลังเดิม			กรอบอัตรากำลังใหม่			เงินเดือน			หมายเหตุ
			เลขที่ตำแหน่ง	ตำแหน่ง	ระดับ	เลขที่ตำแหน่ง	ตำแหน่ง	ระดับ	เงินเดือน	เงินประจำตำแหน่ง	เงินเพิ่มอื่นๆ/ เงินค่าตอบแทน	
พนักงานจ้างตามภารกิจ												
583	น.ส.ลลิตา ทองบูรณ	วท.บ. (วิทยาศาสตร์สิ่งแวดล้อม)	-	ผู้ช่วยนักวิชาการสุขาภิบาล	-	-	ผู้ช่วยนักวิชาการสุขาภิบาล	-	180,000	-	-	180,000
584	น.ส.ธนิดา สายธนู	ค.บ.	-	ผู้ช่วยเจ้าพนักงานธุรการ	-	-	ผู้ช่วยเจ้าพนักงานธุรการ	-	148,680	-	-	148,680
585	น.ส.อรวรรณ จำปาจุ่ม	ปวส.บริหารธุรกิจ (การบัญชี) (ผ่านการอบรมคอม ฯ 12 ชม.)	-	ผู้ช่วยเจ้าพนักงานธุรการ	-	-	ผู้ช่วยเจ้าพนักงานธุรการ	-	138,000	-	-	138,000
586	-ว่าง-	-	-	ผู้ช่วยเจ้าพนักงานธุรการ	-	-	ผู้ช่วยเจ้าพนักงานธุรการ	-	138,000	-	-	ว่างเดิม
587	นายประมวล บุญประสาร	ป.6	-	พนักงานขับรถยนต์ (ผู้มีทักษะ)	-	-	พนักงานขับรถยนต์ (ผู้มีทักษะ)	-	208,320	-	-	208,320
588	นายวิรัช เหล็กไหล	-	-	พนักงานขับรถยนต์ (ผู้มีทักษะ)	-	-	พนักงานขับรถยนต์ (ผู้มีทักษะ)	-	117,360	-	-	117,360
589	นายจริญ ทองแท้	ป. 6	-	พนักงานขับรถยนต์ (ผู้มีทักษะ)	-	-	พนักงานขับรถยนต์ (ผู้มีทักษะ)	-	188,160	-	-	188,160
590	นายสินทร นันตะเสน	ป.4	-	พนักงานขับรถยนต์ (ผู้มีทักษะ)	-	-	พนักงานขับรถยนต์ (ผู้มีทักษะ)	-	170,880	-	-	170,880
591	นายสมศักดิ์ บุญมณีพันธ์	-	-	พนักงานขับรถยนต์ (ผู้มีทักษะ)	-	-	พนักงานขับรถยนต์ (ผู้มีทักษะ)	-	117,360	-	-	117,360
592	นายธรรมศักดิ์ ธาณี	-	-	พนักงานขับรถยนต์ (ผู้มีทักษะ)	-	-	พนักงานขับรถยนต์ (ผู้มีทักษะ)	-	117,360	-	-	117,360
593	นายวรวุฒิ ศิลปศาสตร์	ม.6	-	พนักงานขับรถยนต์ (ผู้มีทักษะ)	-	-	พนักงานขับรถยนต์ (ผู้มีทักษะ)	-	117,360	-	-	117,360
594	นายदनัย ปรากฏชื่อ	ม.3	-	พนักงานขับรถยนต์ (ผู้มีทักษะ)	-	-	พนักงานขับรถยนต์ (ผู้มีทักษะ)	-	117,360	-	-	117,360
595	นายสุรัชย์ จำปาจุ่ม	มัธยมศึกษาตอนต้น	-	พนักงานขับรถยนต์ (ผู้มีทักษะ)	-	-	พนักงานขับรถยนต์ (ผู้มีทักษะ)	-	117,360	-	-	117,360
596	นายชุมพร บุญชัย	ม.3	-	พนักงานขับรถยนต์ (ผู้มีทักษะ)	-	-	พนักงานขับรถยนต์ (ผู้มีทักษะ)	-	116,760	-	-	116,760
พนักงานจ้างทั่วไป												
597	นางสาวพนัชนพร เทพาคำ	ร.บ. (การปกครอง)	-	คนงาน	-	-	คนงาน	-	108,000	-	-	108,000
598	นายชาญชัย นิลบาร์นัต	ม.3	-	คนงาน	-	-	คนงาน	-	108,000	-	-	108,000

11. บัญชีจัดคนลงสู่ตำแหน่งและการกำหนดเลขที่ตำแหน่งในส่วนราชการ ปรับปรุงครั้งที่ 6

ที่	ชื่อ - สกุล	คุณวุฒิ การศึกษา	กรอบอัตรากำลังเดิม			กรอบอัตรากำลังใหม่			เงินเดือน			หมายเหตุ
			เลขที่ตำแหน่ง	ตำแหน่ง	ระดับ	เลขที่ตำแหน่ง	ตำแหน่ง	ระดับ	เงินเดือน	เงินประจำ ตำแหน่ง	เงินเพิ่มอื่นๆ/ เงินค่าตอบแทน	
599	-ว่าง-	-	-	คนงาน	-	-	คนงาน	-	108,000	-	-	ว่างเดิม
600	-ว่าง-	-	-	คนงาน	-	-	คนงาน	-	108,000	-	-	ว่างเดิม
601	น.ส.ณัฐธิดานันท์ บุญจันทร์	ม.4	-	คนงาน	-	-	คนงาน	-	108,000	-	-	108,000
602	นายเอกสิทธิ์ เฟื่องเกษม	ป.6	-	คนงาน	-	-	คนงาน	-	108,000	-	-	108,000
603	นายสงกรานต์ วงทาแต้ม	ป.6	-	พนักงานขับรถยนต์	-	-	พนักงานขับรถยนต์	-	108,000	-	-	108,000
604	นายเสริมศักดิ์ จ่านงการ	ป.6	-	พนักงานขับรถยนต์	-	-	พนักงานขับรถยนต์	-	108,000	-	-	108,000
605	นายอภิรัฐ ผลประดง	ม.3	-	พนักงานขับรถยนต์	-	-	พนักงานขับรถยนต์	-	108,000	-	-	108,000
606	นายสุเมฆ พวงเขียว	ป.6	-	พนักงานขับรถยนต์	-	-	พนักงานขับรถยนต์	-	108,000	-	-	108,000
กองสวัสดิการสังคม												
607	น.ส.ปริยา วงศ์ภาพสินธุ์	รป.ม.	76-2-11-2105-001	ผู้อำนวยการกองสวัสดิการสังคม (นักบริหารงานสวัสดิการสังคม)	กลาง	76-2-11-2105-001	ผู้อำนวยการกองสวัสดิการสังคม (นักบริหารงานสวัสดิการสังคม)	กลาง	437,400	67,200	67,200	571,800
608	-ว่าง-	ร.ม. (การเมืองการปกครอง)	76-2-11-2105-002	หัวหน้าฝ่ายสังคมสงเคราะห์ (นักบริหารงานสวัสดิการสังคม)	ต้น	76-2-11-2105-002	-ว่าง-	ต้น	393,600	-	18,000	ว่างเดิม
609	-ว่าง-	-	-	หน.กง.พัฒนาชุมชน (นักพัฒนาชุมชน)	ชพ.	-	หน.กง.พัฒนาชุมชน (นักพัฒนาชุมชน)	ชพ.	-	-	-	ว่างเดิม
610	น.ส.จุลมนี ทองทาบ	รป.บ.(การจัดการการคลัง)	76-2-11-3801-001	นักพัฒนาชุมชน	ปก./ชก.	76-2-11-3801-001	นักพัฒนาชุมชน	ปก./ชก.	342,720	-	-	342,720
611	น.ส.พรวิภา ศรียาภัย	รป.ม.	76-2-11-3801-002	นักพัฒนาชุมชน	ปก./ชก.	76-2-11-3801-002	นักพัฒนาชุมชน	ปก./ชก.	329,760	-	-	329,760
612	-ว่าง-	-	76-2-11-3802-001	นักสังคมสงเคราะห์	ปก./ชก.	76-2-11-3802-001	นักสังคมสงเคราะห์	ปก./ชก.	355,440	-	-	ว่างเดิม
613	-ว่าง-	-	76-2-11-4101-014	เจ้าพนักงานธุรการ	ปง./ชง.	76-2-11-4101-014	เจ้าพนักงานธุรการ	ปง./ชง.	269,880	-	-	ว่างเดิม

11. บัญชีจัดคนลงสู่ตำแหน่งและการกำหนดเลขที่ตำแหน่งในส่วนราชการ ปรับปรุงครั้งที่ 6

ที่	ชื่อ - สกุล	คุณวุฒิ การศึกษา	กรอบอัตราเก่าเดิม			กรอบอัตรากำลังใหม่			เงินเดือน			หมายเหตุ
			เลขที่ตำแหน่ง	ตำแหน่ง	ระดับ	เลขที่ตำแหน่ง	ตำแหน่ง	ระดับ	เงินเดือน	เงินประจำ ตำแหน่ง	เงินเพิ่มอื่นๆ/ เงินค่าตอบแทน	
614	พนักงานจ้างตามภารกิจ -ว่าง-	-	-	ผู้ช่วยเจ้าพนักงานธุรการ	-	-	ผู้ช่วยเจ้าพนักงานธุรการ	-	138,000	-	-	ว่างเดิม
615	นายสุรกิจ แท่งทอง	ม.6	-	คนงาน	-	-	คนงาน	-	108,000	-	-	108,000
616	นางสาวศิริพร วีระคุณ	ม.6	-	คนงาน	-	-	คนงาน	-	108,000	-	-	108,000
617	-	-	-	-	-	-	พนักงานขับรถยนต์ (ทั่วไป)	-	108,000	-	-	ว่าง
กองการเจ้าหน้าที่												
618	นางสาวนันทิกา อภินันท์	รป.ม.	76-2-29-2101-007	ผู้อำนวยการกองการเจ้าหน้าที่ (นักบริหารงานทั่วไป)	กลาง	76-2-29-2101-007	ผู้อำนวยการกองการเจ้าหน้าที่ (นักบริหารงานทั่วไป)	กลาง	691,680	67,200	67,200	826,080
619	นายภูวนาท สุขประเสริฐ	รป.ม.(การบริหารการพัฒนาท้องถิ่น)	76-2-29-2101-008	หัวหน้าฝ่ายบุคลากรทางการศึกษา (นักบริหารงานทั่วไป)	ต้น	76-2-29-2101-008	หัวหน้าฝ่ายบุคลากรทางการศึกษา (นักบริหารงานทั่วไป)	ต้น	393,600	-	18,000	411,600
620	นายศรัณยู คำสามารถ	รป.ม.	76-2-29-2101-010	หัวหน้าฝ่ายบรรจุแต่งตั้งและอัตรากำลัง (นักบริหารงานทั่วไป)	ต้น	76-2-29-2101-010	หัวหน้าฝ่ายบรรจุแต่งตั้งและอัตรากำลัง (นักบริหารงานทั่วไป)	ต้น	393,600	-	18,000	411,600
621	นางนริศรา แสไพศาล	รป.บ.(การปกครองท้องถิ่น)	76-2-29-3102-002	นักทรัพยากรบุคคล	ปก./ชก.	76-2-29-3102-002	นักทรัพยากรบุคคล	ปก./ชก.	317,520	-	-	317,520
622	-ว่าง-	-	76-2-29-3102-003	นักทรัพยากรบุคคล	ปก./ชก.	76-2-29-3102-003	นักทรัพยากรบุคคล	ปก./ชก.	329,760	-	-	ว่างเดิม
623	นางยุวดี ธิชาชัย	ปวส.(การบัญชี)	76-2-29-4101-004	เจ้าพนักงานธุรการ	ปง./ชง.	76-2-29-4101-015	เจ้าพนักงานธุรการ	ปง./ชง.	291,240	-	-	291,240
624	นายอภิชัย แก้วงาม	วท.บ.(เทคโนโลยีอุตสาหกรรม)	76-2-29-4101-013	เจ้าพนักงานธุรการ	ปง./ชง.	76-2-29-4101-016	เจ้าพนักงานธุรการ	ปง./ชง.	313,440	-	-	313,440
พนักงานจ้างตามภารกิจ												
625	น.ส.วรรณิศา ขวัญยืน	ปวส.(การตลาด)ผ่านการอบรมคอม ฯ 12 ชม.)	-	ผู้ช่วยเจ้าพนักงานธุรการ	-	-	ผู้ช่วยเจ้าพนักงานธุรการ	-	138,000	-	-	138,000
พนักงานจ้างทั่วไป												
626	-ว่าง-	-	-	คนงาน	-	-	คนงาน	-	108,000	-	-	ว่างเดิม

11. บัญชีจัดคนลงสู่ตำแหน่งและการกำหนดเลขที่ตำแหน่งในส่วนราชการ ปรับปรุงครั้งที่ 6

ที่	ชื่อ - สกุล	คุณวุฒิ การศึกษา	กรอบอัตราเก่าเดิม			กรอบอัตรากำลังใหม่			เงินเดือน			หมายเหตุ
			เลขที่ตำแหน่ง	ตำแหน่ง	ระดับ	เลขที่ตำแหน่ง	ตำแหน่ง	ระดับ	เงินเดือน	เงินประจำตำแหน่ง	เงินเพิ่มอื่นๆ/ เงินค่าตอบแทน	
627	น.ส.กชชัญฉวี ร่มสุข	บช.บ. (การบัญชี)	76-2-12-3205-001	นักวิชาการตรวจสอบภายใน	ปก./ชก.	76-2-12-3205-001	นักวิชาการตรวจสอบภายใน	ปก./ชก.	468,960	-	-	468,960